



Unione Nazionale Rappresentanti Autoveicoli Esteri

# L'AUTO 2020

## Sintesi Statistica

Il Mercato Italiano negli ultimi 10 anni

La transizione verso una mobilità sostenibile





Unione Nazionale Rappresentanti Autoveicoli Esteri

# L'AUTO 2020

## Sintesi Statistica

Progetto realizzato dal Centro Studi e Statistiche UNRAE.  
Il contributo in materia di legislazione *automotive* è stato fornito  
dall'Ufficio Relazioni Istituzionali UNRAE.

Consultabile anche su:

- sito istituzionale UNRAE: [www.unrae.it](http://www.unrae.it)
  - sito dedicato: [www.sintesistatistica-unrae.it](http://www.sintesistatistica-unrae.it) (anche per smartphone e tablet)
- Per approfondimenti: [centro.studi@unrae.it](mailto:centro.studi@unrae.it)

Realizzazione grafica a cura di Retemedia - [www.retemedia.it](http://www.retemedia.it)

Data di pubblicazione: luglio 2021

## CHI SIAMO

L'UNRAE, Unione Nazionale Rappresentanti Autoveicoli Esteri, è l'**Associazione delle Case automobilistiche estere che operano in Italia nella distribuzione e commercializzazione di autovetture**, veicoli commerciali e industriali, rimorchi, semirimorchi e allestimenti, bus, con le relative reti di assistenza tecnica e di ricambi originali.

**L'UNRAE è divenuta oggi uno dei più validi interlocutori delle Istituzioni**, contribuendo a fornire elementi, statistiche, valutazioni e scenari che siano di supporto al lavoro dei Ministeri e degli Enti competenti nella gestione della mobilità stradale. L'UNRAE è la principale fonte di informazioni ed analisi del mercato, costituendo - non solo per i propri Associati - un punto di riferimento per tutti gli operatori del settore. L'UNRAE dal 2013 fa parte del SISTAN, il Sistema Statistico Nazionale dell'ISTAT. Per l'erogazione dei Servizi alle proprie Aziende Associate, l'UNRAE si avvale della propria Società di Servizi: RAE '88.

L'UNRAE è attualmente presieduta da Michele Crisci e la Direzione Generale dell'Associazione è affidata ad Andrea Cardinali.

Le origini. L'UNRAE venne costituita il 24 novembre 1950 da 10 soci imprenditori che appartengono alla storia dell'automobile in Italia: Guglielmo Bolla, Paolo Borghese, Renato Bornigia, Frederick L. Cole, Alfredo Fattori, Fernando Martorelli, Andrea A.C. Maxwell, Ernesto Nussbaum, Giorgio Pieroni, Salazar Sarsfield. In quell'anno, le vetture di produzione estera vendute sul mercato italiano furono solo 124, pari ad una quota di mercato dello 0,16%. Dodici anni dopo i soci erano diventati 19 e le auto di marca estera immatricolate in Italia furono 96.854, con una quota di mercato del 15,26%.

Le dimensioni del business. Oggi sono 43 le Aziende associate all'UNRAE, che fanno parte di una realtà



economica che, direttamente o indirettamente, nella distribuzione e nell'assistenza autorizzata, registra un fatturato di oltre 50 miliardi di euro e circa 160.000 occupati nelle circa 2.600 Concessionarie, 11.100 officine autorizzate e nelle Case Madri presenti in Italia.

## LE AZIENDE ASSOCIATE E LA GOVERNANCE

BMW ITALIA Spa: BMW, Mini  
 CARRIER TRANSICOLD ITALIA Srl: Gruppi Frigoriferi Carrier  
 DAF VEICOLI INDUSTRIALI Spa: Daf  
 DAIHATSU ITALIA Srl: Assistenza e Ricambi Daihatsu  
 DENSO THERMAL SYSTEMS Spa: Denso  
 DHOLLANDIA-ITALIA Srl: Dhollandia  
 EURASIA MOTOR COMPANY Spa: Great Wall, Post-vendita Tata  
 EVOBUS ITALIA Spa: Mercedes, Setra  
 FORD ITALIA Spa: Ford  
 F-TRUCKS ITALIA Spa: Ford Veicoli Industriali  
 HONDA MOTOR EUROPE Ltd.-Italia: Honda  
 HYUNDAI MOTOR COMPANY ITALY Srl: Hyundai  
 INGERSOLL RAND ITALIA Srl: Thermo King  
 IRIZAR Italia Srl: Irizar  
 ITALCOLVEN Srl: Colven  
 ITALSCANIA Spa: Scania  
 JAGUAR LAND ROVER ITALIA Spa: Jaguar, Land Rover  
 KIA MOTORS COMPANY ITALY Srl: Kia  
 M.M. AUTOMOBILI ITALIA Spa: Mitsubishi  
 MAHINDRA EUROPE Srl: Mahindra  
 MAN Truck & Bus Italia S.p.A.: Man, Neoplan  
 MANTOVA DIESEL Srl: Schwarzmüller  
 MAZDA MOTOR ITALIA Srl: Mazda  
 MERCEDES-BENZ ITALIA Spa: Mercedes, Smart, Maybach  
 MERCEDES-BENZ TRUCKS ITALIA Spa: Mercedes,  
 MG MOTOR ITALY Srl: MG  
 MIDI EUROPE Srl: Isuzu  
 NISSAN ITALIA Srl: Nissan  
 PORSCHE ITALIA Spa: Porsche  
 REAL TRAILER Srl: Krone, Stas  
 RENAULT ITALIA Spa: Renault, Dacia, Alpine  
 SAF HOLLAND ITALIA Srl: SAF Holland  
 SOLARIS ITALIA Srl: Solaris  
 SUBARU ITALIA Spa: Subaru  
 SUZUKI ITALIA Spa: Suzuki  
 SYMI Spa: Ssangyong

TOYOTA MOTOR ITALIA Spa: Toyota, Lexus  
 VDL BUS & COACH ITALIA Srl: Bova  
 VOLKSWAGEN GROUP ITALIA Spa: Audi, Seat, Skoda, Volkswagen, VIC  
 VOLVO CAR ITALIA Spa: Volvo (auto)  
 VOLVO GROUP ITALIA: Volvo Trucks & Bus  
 VOLVO GROUP ITALIA: Renault Trucks  
 ZANOTTI TRANSBLOCK ITALIA Srl: Gruppi frigoriferi Zanotti

### **Assemblea Generale**

Tutte le Aziende associate

### **Presidente**

Michele Crisci - Volvo Car Italia

### **Consiglio Direttivo**

Giuseppe Bitti - Kia Motors Company Italy  
 Andrea Crespi - Hyundai Motor Company Italy  
 Massimiliano Di Silvestre - BMW Italia  
 Fabrizio Faltoni - Ford Italia  
 Raffaele Fusilli - Renault Italia  
 Pietro Innocenti - Porsche Italia  
 Radek Jelinek - Mercedes-Benz Italia  
 Luigi Ksawery Luca' - Toyota Motor Italia  
 Simone Mattogno - Honda Motor Europe  
 Daniele Maver - Jaguar Land Rover Italia  
 Massimo Nalli - Suzuki Italia  
 Paolo A. Starace - DAF Trucks  
 Marco Toro - Nissan Italia

### **Direttore Generale**

Andrea Cardinali

### **Vice Direttore Generale**

Antonio Cernicchiaro

### **Collegio dei Revisori dei Conti**

*Membri effettivi:* Giovanni Dattoli - Volvo Group Italia  
 Marco Lazzoni - MAN  
 Giorgio Vicenzi - Subaru Italia

### **Collegio dei Probiviri**

*Presidente:* Giorgio Binarelli - Zanotti Transblock Italia  
*Membri effettivi:* Galdino Colombo

# SOMMARIO

CHI SIAMO	2	IMMATRICOLAZIONI IN ITALIA DI AUTOVETTURE E FUORISTRADA - TOP TEN SOCIETÀ ED ENTI	28
LE AZIENDE ASSOCIATE E LA GOVERNANCE	3	IMMATRICOLAZIONI IN ITALIA DI AUTOVETTURE E FUORISTRADA - TOP TEN SOCIETÀ DI NOLEGGIO A BREVE TERMINE	29
L'AUTO 2020 - SINTESI STATISTICA	7	IMMATRICOLAZIONI IN ITALIA DI AUTOVETTURE E FUORISTRADA - TOP TEN SOCIETÀ DI NOLEGGIO A LUNGO TERMINE	30
EXECUTIVE SUMMARY - IL 2020 IN UNA PAGINA	8	IMMATRICOLAZIONI IN ITALIA DI AUTOVETTURE per mese	31
<b>DATI GENERALI</b>		QUOTE DI MERCATO IN ITALIA DI AUTOVETTURE per mese	31
NOTA METODOLOGICA	9	IMMATRICOLAZIONI IN ITALIA DI AUTOVETTURE per alimentazione	31
IMMATRICOLAZIONI DI AUTOVETTURE NEI PAESI DELL'UNIONE EUROPEA, DELL'EFTA E DEL REGNO UNITO NEL 2020 RISPETTO AL 2019	10	QUOTE DI MERCATO IN ITALIA DI AUTOVETTURE per alimentazione	31
LO SCENARIO MACROECONOMICO	11	IMMATRICOLAZIONI IN ITALIA DI AUTOVETTURE E FUORISTRADA - TOP TEN BENZINA	32
INCENTIVI ALL'ACQUISTO	12	IMMATRICOLAZIONI IN ITALIA DI AUTOVETTURE E FUORISTRADA - TOP TEN DIESEL	33
<b>MERCATO ITALIANO</b>		IMMATRICOLAZIONI IN ITALIA DI AUTOVETTURE E FUORISTRADA - TOP TEN METANO	34
IL MERCATO IN ITALIA DEGLI AUTOVEICOLI DAL 1928 AL 2020	14	IMMATRICOLAZIONI IN ITALIA DI AUTOVETTURE E FUORISTRADA - TOP TEN GPL	35
IMMATRICOLAZIONI IN ITALIA DI AUTOMOTOVEICOLI	15	IMMATRICOLAZIONI IN ITALIA DI AUTOVETTURE E FUORISTRADA - TOP TEN IBRIDE (HEV)	36
<b>AUTOVETTURE</b>		IMMATRICOLAZIONI IN ITALIA DI AUTOVETTURE E FUORISTRADA - TOP TEN IBRIDE PLUG-IN (PHEV e REX)	36
IMMATRICOLAZIONI IN ITALIA DI AUTOVETTURE per marca	16	IMMATRICOLAZIONI IN ITALIA DI AUTOVETTURE E FUORISTRADA - TOP TEN ELETTRICHE	37
QUOTE DI MERCATO IN ITALIA DI AUTOVETTURE per marca	17	IMMATRICOLAZIONI IN ITALIA DI AUTOVETTURE E FUORISTRADA per tipo di carrozzeria	38
IMMATRICOLAZIONI IN ITALIA DI AUTOVETTURE E FUORISTRADA - TOP TEN	18	QUOTE DI MERCATO IN ITALIA DI AUTOVETTURE E FUORISTRADA per tipo di carrozzeria	38
IMMATRICOLAZIONI IN ITALIA DI AUTOVETTURE per provincia e regione	19-20-21	IMMATRICOLAZIONI IN ITALIA DI BERLINE - TOP TEN	39
IMMATRICOLAZIONI IN ITALIA DI AUTOVETTURE per canali di vendita	22	IMMATRICOLAZIONI IN ITALIA DI CROSSOVER - TOP TEN	40
QUOTE DI MERCATO IN ITALIA DI AUTOVETTURE per canali di vendita	22	IMMATRICOLAZIONI IN ITALIA DI FUORISTRADA - TOP TEN	41
IMMATRICOLAZIONI IN ITALIA DI AUTOVETTURE PER MARCA A PRIVATI (proprietari e usufruttuari)	23	IMMATRICOLAZIONI IN ITALIA DI CABRIO E SPIDER - TOP TEN	42
IMMATRICOLAZIONI IN ITALIA DI AUTOVETTURE per marca a società proprietarie	24	IMMATRICOLAZIONI IN ITALIA DI COUPÉ - TOP TEN	43
IMMATRICOLAZIONI IN ITALIA DI AUTOVETTURE per marca a società usufruttuarie	24	IMMATRICOLAZIONI IN ITALIA DI MONOVOLUME PICCOLO - TOP TEN	44
IMMATRICOLAZIONI IN ITALIA DI AUTOVETTURE per marca a società di noleggio a breve termine	25	IMMATRICOLAZIONI IN ITALIA DI MONOVOLUME COMPATTO - TOP TEN	45
IMMATRICOLAZIONI IN ITALIA DI AUTOVETTURE per marca a società di noleggio a lungo termine	25	IMMATRICOLAZIONI IN ITALIA DI MONOVOLUME GRANDE - TOP TEN	46
IMMATRICOLAZIONI IN ITALIA DI AUTOVETTURE per marca e uso taxi	26	IMMATRICOLAZIONI IN ITALIA DI MULTISPAZIO - TOP TEN	47
IMMATRICOLAZIONI IN ITALIA DI AUTOVETTURE per marca vendute ad enti	26	IMMATRICOLAZIONI IN ITALIA DI STATION WAGON - TOP TEN	48
IMMATRICOLAZIONI IN ITALIA DI AUTOVETTURE E FUORISTRADA - TOP TEN PRIVATI	27	IMMATRICOLAZIONI IN ITALIA DI AUTOVETTURE E FUORISTRADA per segmento	49
		QUOTE DI MERCATO IN ITALIA DI AUTOVETTURE E FUORISTRADA per segmento	49



IMMATRICOLAZIONI IN ITALIA DI AUTOVETTURE E FUORISTRADA per segmento e alimentazione	50	IMMATRICOLAZIONI IN ITALIA DI VEICOLI INDUSTRIALI (CON PTT > 3,5 T) per provincia e regione	68-69-70
IMMATRICOLAZIONI IN ITALIA DI AUTOVETTURE E FUORISTRADA - SEGMENTO "A" (CITY CAR) - TOP TEN	51	IMMATRICOLAZIONI IN ITALIA DI VEICOLI INDUSTRIALI (CON PTT > 3,5 T) per carrozzeria	71
IMMATRICOLAZIONI IN ITALIA DI AUTOVETTURE E FUORISTRADA - SEGMENTO "B" (UTILITARIE) - TOP TEN	52	IMMATRICOLAZIONI IN ITALIA DI VEICOLI INDUSTRIALI (CON PTT > 3,5 T) per classi di peso	71
IMMATRICOLAZIONI IN ITALIA DI AUTOVETTURE E FUORISTRADA - SEGMENTO "C" (MEDIE) - TOP TEN	53	IMMATRICOLAZIONI IN ITALIA DI VEICOLI INDUSTRIALI (CON PTT > 3,5 T) per mese	71
IMMATRICOLAZIONI IN ITALIA DI AUTOVETTURE E FUORISTRADA - SEGMENTO "D" (MEDIO GRANDI) - TOP TEN	54	QUOTE DI MERCATO IN ITALIA DI VEICOLI INDUSTRIALI (CON PTT > 3,5 T) per mese	71
IMMATRICOLAZIONI IN ITALIA DI AUTOVETTURE E FUORISTRADA - SEGMENTO "E" (GRANDI) - TOP TEN	55	IMMATRICOLAZIONI IN ITALIA DI VEICOLI INDUSTRIALI (CON PTT > 3,5 T) per marca e uso esente licenza e conto proprio	72
IMMATRICOLAZIONI IN ITALIA DI AUTOVETTURE E FUORISTRADA - SEGMENTO "F" (LUSSO) - TOP TEN	56	IMMATRICOLAZIONI IN ITALIA DI VEICOLI INDUSTRIALI (CON PTT > 3,5 T) per marca e uso conto terzi vincolato e libero	73
MEDIA PONDERATA DI EMISSIONI CO <sub>2</sub> SULLE IMMATRICOLAZIONI DI AUTOVETTURE E FUORISTRADA per regione	57	IMMATRICOLAZIONI IN ITALIA DI VEICOLI INDUSTRIALI (CON PTT > 3,5 T) per alimentazione	73
MEDIA PONDERATA DI EMISSIONI CO <sub>2</sub> SULLE IMMATRICOLAZIONI DI AUTOVETTURE E FUORISTRADA per segmento	57		
IMMATRICOLAZIONI IN ITALIA DI AUTOVETTURE PER FASCE DI CO <sub>2</sub>	57	<b>RIMORCHI E SEMIRIMORCHI</b>	
QUOTE DI MERCATO IN ITALIA DI AUTOVETTURE PER FASCE DI CO <sub>2</sub>	57	IMMATRICOLAZIONI IN ITALIA DI RIMORCHI (CON PTT > 3,5 T) per mese	74
IMMATRICOLAZIONI IN ITALIA DI AUTOVETTURE per direttiva di emissione e alimentazione	58	IMMATRICOLAZIONI IN ITALIA DI RIMORCHI (CON PTT > 3,5 T) per marca	74
		IMMATRICOLAZIONI IN ITALIA DI RIMORCHI (CON PTT > 3,5 T) per provincia e regione	75-76-77
<b>AUTOCARRI E VEICOLI COMMERCIALI</b>		IMMATRICOLAZIONI IN ITALIA DI SEMIRIMORCHI (CON PTT > 3,5 T) per mese	78
IMMATRICOLAZIONI IN ITALIA DI AUTOCARRI (CON PTT FINO A 3,5 T) per marca	59	IMMATRICOLAZIONI IN ITALIA DI SEMIRIMORCHI (CON PTT > 3,5 T) per marca	79
QUOTE DI MERCATO IN ITALIA DI AUTOCARRI (CON PTT FINO A 3,5 T) per marca	60	IMMATRICOLAZIONI IN ITALIA DI SEMIRIMORCHI (CON PTT > 3,5 T) per provincia e regione	80-81-82
IMMATRICOLAZIONI IN ITALIA DI AUTOCARRI (CON PTT FINO A 3,5 T) per provincia e regione	61-62-63		
IMMATRICOLAZIONI IN ITALIA DI VEICOLI COMMERCIALI (CON PTT FINO A 3,5 T) - TOP TEN	64	<b>MINIBUS E AUTOBUS</b>	
IMMATRICOLAZIONI IN ITALIA DI VEICOLI COMMERCIALI (CON PTT FINO A 3,5 T) per carrozzeria	65	IMMATRICOLAZIONI IN ITALIA DI MINIBUS (CON PTT FINO A 8 T) per marca	83
IMMATRICOLAZIONI IN ITALIA DI AUTOCARRI (CON PTT FINO A 3,5 T) per canali di vendita	65	QUOTE DI MERCATO IN ITALIA DI MINIBUS (CON PTT FINO A 8 T) per marca	83
IMMATRICOLAZIONI IN ITALIA DI AUTOCARRI (CON PTT FINO A 3,5 T) per mese	65	IMMATRICOLAZIONI IN ITALIA DI MINIBUS per provincia e regione	84-85-86
QUOTE DI MERCATO IN ITALIA DI AUTOCARRI (CON PTT FINO A 3,5 T) per mese	65	IMMATRICOLAZIONI IN ITALIA DI AUTOBUS per marca	87
IMMATRICOLAZIONI IN ITALIA DI AUTOCARRI (CON PTT FINO A 3,5 T) per marca a società ed enti	66	QUOTE DI MERCATO IN ITALIA DI AUTOBUS per marca	87
IMMATRICOLAZIONI IN ITALIA DI AUTOCARRI (CON PTT FINO A 3,5 T) per marca a società noleggiato	66	IMMATRICOLAZIONI IN ITALIA DI AUTOBUS per provincia e regione	88-89-90
IMMATRICOLAZIONI IN ITALIA DI AUTOCARRI (CON PTT FINO A 3,5 T) per alimentazione	66	IMMATRICOLAZIONI IN ITALIA DI AUTOBUS per marca e classi di lunghezza - corti, medi, normali, lunghi	91
		IMMATRICOLAZIONI IN ITALIA DI AUTOBUS per marca e classi di lunghezza - extralunghi e autosnodati	92
<b>VEICOLI INDUSTRIALI</b>		IMMATRICOLAZIONI IN ITALIA DI AUTOBUS per carrozzeria	92
IMMATRICOLAZIONI DI VEICOLI INDUSTRIALI (CON PTT > 3,5 T) per marca	67		
QUOTE DI MERCATO IN ITALIA DI VEICOLI INDUSTRIALI (CON PTT > 3,5 T) per marca	67	<b>AUTOCARAVAN E CARAVAN</b>	
		IMMATRICOLAZIONI IN ITALIA DI AUTOCARAVAN per marca	93

# SOMMARIO

IMMATRICOLAZIONI IN ITALIA DI AUTOCARAVAN per provincia e regione	94-95-96	IMMATRICOLAZIONI IN ITALIA DI AUTOVETTURE per colore - anno 2020	109
IMMATRICOLAZIONI IN ITALIA DI CARAVAN per marca	97	RETI AUTORIZZATE DI VENDITA AUTOVETTURE IN ITALIA	110
IMMATRICOLAZIONI IN ITALIA DI CARAVAN per provincia e regione	98-99-100	RETI AUTORIZZATE DI VENDITA AUTOVETTURE IN ITALIA per regione	110
<b>AUTOVETTURE USATE E VEICOLI CIRCOLANTI</b>		RETI AUTORIZZATE DI VENDITA VEICOLI COMMERCIALI LEGGERI IN ITALIA	111
TRASFERIMENTI DI PROPRIETÀ IN ITALIA DI AUTOVETTURE E FUORISTRADA per marca	101	RETI AUTORIZZATE DI VENDITA VEICOLI COMMERCIALI LEGGERI IN ITALIA per regione	111
TRASFERIMENTI DI PROPRIETÀ IN ITALIA DI AUTOVETTURE E FUORISTRADA per anzianità	102	PREZZO MEDIO PONDERATO IMMATRICOLAZIONI DI AUTOVETTURE E FUORISTRADA per segmento	112
TRASFERIMENTI DI PROPRIETÀ IN ITALIA DI AUTOVETTURE E FUORISTRADA per regione	102	CREDITO AL CONSUMO FLUSSI FINANZIATI PER ACQUISTO AUTO - ANNO 2020	112
TRASFERIMENTI DI PROPRIETÀ IN ITALIA DI AUTOVETTURE E FUORISTRADA per tipologia di contraente	103	<b>MOTOVEICOLI</b>	
TRASFERIMENTI DI PROPRIETÀ IN ITALIA DI AUTOVETTURE E FUORISTRADA riepilogo	103	IMMATRICOLAZIONI IN ITALIA DI MOTOCICLI (CON CILINDRATA > 50 CC.) per marca	113
AUTOVETTURE E FUORISTRADA ENTRATI NEL MERCATO DELL'USATO PROVENIENTI DAL NOLEGGIO per anzianità	103	QUOTE DI MERCATO IN ITALIA DI MOTOCICLI (CON CILINDRATA > 50 CC.) per marca	114
TOTALE RADIAZIONI DI AUTOVETTURE E FUORISTRADA per anzianità	104	IMMATRICOLAZIONI IN ITALIA DI MOTOCICLI (CON CILINDRATA > 50 CC.) per provincia e regione	115-116-117
RADIAZIONI PER DEMOLIZIONE DI AUTOVETTURE E FUORISTRADA per anzianità	104	IMMATRICOLAZIONI IN ITALIA DI MOTOCICLI (CON CILINDRATA > 50 CC.) - TOP TEN	118
RADIAZIONI PER ESPORTAZIONE DI AUTOVETTURE E FUORISTRADA per anzianità	104	IMMATRICOLAZIONI IN ITALIA DI MOTOVEICOLI (CON CILINDRATA > 50 CC.) per categoria	119
ALTRE RADIAZIONI DI AUTOVETTURE E FUORISTRADA per anzianità	104	QUOTE DI MERCATO IN ITALIA DI MOTOVEICOLI (CON CILINDRATA > 50 CC.) per categoria	119
RADIAZIONI PER DEMOLIZIONE DI AUTOVETTURE E FUORISTRADA per Direttiva di emissione	105	IMMATRICOLAZIONI IN ITALIA DI CICLOMOTORI (CON CILINDRATA FINO A 50 CC. ESCLUSI QUAD E TRICARRI) per marca	120
RADIAZIONI PER ESPORTAZIONE DI AUTOVETTURE E FUORISTRADA per Direttiva di emissione	105	<b>MERCATO EUROPEO</b>	
IMPORTAZIONI DI AUTOVETTURE E FUORISTRADA per Direttiva di emissione	105	IMMATRICOLAZIONI IN EUROPA DI AUTOVETTURE per Paesi	121
PARCO CIRCOLANTE AUTOVETTURE al 31/12/2020	106	EMISSIONI MEDIE DI CO <sub>2</sub> (G/KM) AUTOVETTURE IN EUROPA	122
PARCO CIRCOLANTE VEICOLI COMMERCIALI al 31/12/2020	106	IMMATRICOLAZIONI IN EUROPA DI AUTOVETTURE per gruppi	123
PARCO CIRCOLANTE VEICOLI INDUSTRIALI al 31/12/2020	106	IMMATRICOLAZIONI IN EUROPA E REGNO UNITO DI AUTOVETTURE - TOP TEN PER MODELLO	124
PARCO CIRCOLANTE AUTOBUS al 31/12/2020	106	<b>MERCATO MONDIALE</b>	
<b>VARIE MERCATO ITALIANO</b>		IMMATRICOLAZIONI MONDIALI DI AUTOVETTURE per Paesi	125
REPUBBLICA DI SAN MARINO immatricolazioni di autovetture	107	IMMATRICOLAZIONI MONDIALI DI COMMERCIAL VEHICLE per Paesi	126
IMMATRICOLAZIONI DI AUTOVETTURE A PRIVATI per genere	108	PRODUZIONE MONDIALE DI AUTOVETTURE per Paesi	127
IMMATRICOLAZIONI DI AUTOVETTURE A PRIVATI per fasce di età	108	PRODUZIONE MONDIALE DI LIGHT TRUCK per Paesi	128
IMMATRICOLAZIONI DI AUTOVETTURE A PRIVATI per nazionalità	108		
QUOTE SU TOTALE IMMATRICOLATO A STRANIERI	108		



# L'AUTO 2020 - SINTESI STATISTICA

La 24<sup>a</sup> edizione della Sintesi Statistica si arricchisce dell'analisi di un anno particolarmente difficile, il 2020, che nel settore può essere definito il "cigno nero" dell'automotive.

Dodici mesi fa, così scrivevamo: *Il 2020, l'anno del Covid-19, è destinato a fare da spartiacque fra un "prima" e un "dopo" in tutti i settori delle attività umane, come e più di quanto lo siano stati il 2001 con l'attentato alle Torri Gemelle e il 2008 con il crack di Lehman Brothers. "Nulla sarà più come prima" è il luogo comune prevalente in una situazione del genere, ma naturalmente ad oggi non è dato sapere se, quanto e in che forma questa profezia possa avverarsi.* Oggi la situazione pandemica è in buona misura migliorata, soprattutto grazie alla campagna di vaccinazione, ma la parola "fine" purtroppo non può ancora essere scritta.

L'impatto sul mercato automotive è stato devastante, con tutti i suoi comparti in calo a doppia cifra: limitandosi alle sole autovetture, il -28% delle immatricolazioni in Italia, si inserisce in un mercato europeo in calo del 24% e di quello mondiale che per i veicoli leggeri segna una riduzione del 14,4%. Il tutto in un contesto macroeconomico di crollo del PIL nazionale di circa il 9%, fra i peggiori in Europa, ben più grave del -6,6% dell'Area Euro e assai distante dalla flessione del 3,3% a livello mondiale.

Durante l'estate, con la conversione dei due Decreti Legge cd. Rilancio e Agosto, sono stati stanziati per il 2020 in totale 550 milioni di incentivi all'acquisto. Fondi sicuramente ingenti, ma insufficienti se rapportati alla gravità dell'impatto che la crisi pandemica ha avuto sul settore.

Mentre infatti è stato ben gestito l'investimento pubblico a sostegno dei veicoli con emissioni di CO<sub>2</sub> nulle o bassissime, ossia inferiori ai 60 g/km, lo stesso non può dirsi per quanto riguarda un concreto rilancio del mercato e un deciso cambio di rotta nella sostituzione di un parco circolante fra i più vetusti d'Europa. Ancora una volta, l'agenda politica italiana ha trascurato, o quantomeno ha profondamente frainteso, questo obiettivo strategico di policy ambientale e sociale.

L'acquisto di veicoli di ultima generazione a basse emissioni (fasce 61-110 g/km NEDC), gli unici in grado di "muovere" numeri importanti, è stato promosso in modo inadeguato, frammentario, discontinuo e soprattutto in misura quantitativamente insufficiente, con risultati che avrebbero potuto essere di gran lunga superiori.

Per l'anno in corso, le prospettive sono di un recupero abbastanza brillante del PIL, ma il ritorno ai livelli pre-Covid non avverrà prima del 2022. Riguardo al settore automotive, il DL Rilancio aveva previsto un fondo di 210 milioni esclusivamente per le fasce fino a 60 g/Km, poi la Legge di Bilancio 2021 ha stanziato anche fondi per la fascia 61-135 g/Km (WLTP), i quali in poco più di 3 mesi hanno consentito la rottamazione di ben 186.000 vecchie auto insicure ed inquinanti.

Una boccata di ossigeno al mercato, che purtroppo si è esaurita nella metà del tempo dovuto, col rischio di anticipare semplicemente le vendite che sarebbero state effettuate nei mesi a venire e vanificare così i risultati ottenuti. UNRAE ha chiesto a più riprese il rifinanziamento di tutti i fondi Ecobonus per l'intero 2021, per sostenere davvero sia il mercato che la causa ambientale. Mentre scriviamo il parlamento sta deliberando sul tema e auspichiamo che i provvedimenti necessari siano approvati ed operanti al momento in cui andremo in stampa.

Il settore automotive, in ogni suo comparto e in ogni segmento della catena del valore, sta attraversando da anni una trasformazione epocale, alla quale tutti i Costruttori stanno partecipando con il massimo impegno e con ingenti investimenti, per consentire la transizione energetica e per raggiungere gli obiettivi europei di riduzione delle emissioni. Lo sforzo non può però ricadere solo sugli operatori del comparto.

Il Piano Nazionale di Ripresa e Resilienza, approvato dalla Commissione Europea lo scorso 22 giugno, poteva essere una grande opportunità da cogliere per sostenere questa transizione in un'ottica di lungo periodo. Purtroppo si tratta di un'occasione perduta, perché nulla è previsto per un'accelerazione dal lato della domanda, che rimane frenata nel suo potenziale. Le misure introdotte vanno invece nella direzione auspicata in relazione allo sviluppo delle infrastrutture di ricarica, ma è necessario che tutte le istituzioni si adoperino attivamente per rimuovere vincoli burocratici e strutturali che ne rallentano la diffusione.

Di strada da fare ce n'è ancora molta, i successi ottenuti dall'UNRAE in questo ultimo anno nel confronto con le Istituzioni, ci spingono a continuare a lavorare per dare il nostro contributo di stimolo. Nel frattempo qualche spunto dalla storia degli ultimi 10 anni potrà essere utile per guardare ad un futuro probabilmente ben diverso.

Buona lettura!

Andrea Cardinali  
Direttore Generale dell'UNRAE

## EXECUTIVE SUMMARY

### IL 2020 IN UNA PAGINA

I principali fenomeni del mercato italiano che hanno caratterizzato l'ultimo anno possono essere così sintetizzati:

**Autovetture:** Il 2020 verrà ricordato come drammatico anche per il settore automotive, con un crollo di immatricolazioni spaventoso, 535.000 vetture in meno rispetto al 2019 (-27,9%) e l'intera filiera in ginocchio. L'impatto dell'emergenza da Covid-19 ha generato una perdita di fatturato per il settore di 10 miliardi di euro rispetto al 2019 e per le casse dello Stato di 1,8 miliardi di euro di gettito IVA. Quello appena concluso, con 1,38 milioni di auto immatricolate, è il terzo anno peggiore degli ultimi 42, dopo il record negativo di 1,30 milioni nel 2013 seguito da 1,36 nel 2014, e ben al di sotto della media di 1,9 milioni di immatricolazioni dei 4 anni precedenti.

Tra i trend più rilevanti:

- grazie anche agli incentivi aumentano le immatricolazioni di auto "alla spina" (BEV+PHEV), salite nel 2020 al 4,3% del mercato, e soprattutto delle vetture ibride che, dopo aver toccato il 16,1% nel 2020, nel mese di febbraio 2021 hanno sorpassato il diesel, guadagnando la seconda posizione. Il tutto a scapito delle motorizzazioni tradizionali che continuano a contrarsi in volume.
- I privati, sostenuti dagli incentivi, salgono nel 2020 al 64% di share; cresce il noleggio di auto a lungo termine, modalità utilizzata soprattutto dalle aziende, che raggiunge una quota di mercato del 15,2%, mentre flette drasticamente il breve termine per l'assenza del turismo e dei viaggi d'affari.
- Tra le carrozzerie, continuano a crescere i crossover, al 36,1% di quota, le berline detengono la leadership delle vendite con il 46,1%. Sul fronte dei segmenti, in recupero le utilitarie, che sfiorano il 38% di penetrazione, grazie al supporto degli incentivi all'acquisto.
- Il sostegno degli stessi consente alla CO<sub>2</sub> media ponderata di scendere a 108,3 g/km (in NEDC).
- Il mercato delle auto usate nel 2020 archivia 2.604.000 trasferimenti netti di proprietà (-14,6%), con una so-

stanziale stabilità dei passaggi da operatore a cliente privato e un incremento di quelli tra privati, a fronte di una riduzione di quelli da Km0 a privato.

- Tra i colori preferiti per la propria auto il grigio rimane in cima alle scelte (36,3%), seguito dal bianco (25,3%) e dal nero (15,3%).

**Veicoli commerciali:** L'anno 2020 archivia una flessione del 15,1% (a 160.200 immatricolazioni). Nella seconda parte dell'anno, oltre al recupero delle consegne rimandate nel periodo più duro dell'emergenza da Covid-19, i veicoli da lavoro hanno beneficiato dell'accelerazione dell'e-commerce e della necessità di incremento della flotta da parte di molte aziende e della grande distribuzione. Ottima performance per i veicoli ibridi che salgono al 3,3%, stabile il diesel (all'88%), in contrazione la share di benzina, gpl e metano.

**Veicoli industriali, Rimorchi e Semirimorchi:** Cala nel 2020 il mercato dei veicoli industriali (-14,3% a 20.250 unità), con un andamento molto negativo nel primo semestre. Fanno meglio del mercato totale i trattori stradali, mentre performano peggio i pesanti.

Si aggrava ulteriormente il mercato dei rimorchi e semirimorchi in forte calo rispetto al 2019 (-19%).

**Autobus:** Nel 2020 si contraggono le vendite di autobus, con un crollo del 25% (a 2.350 unità). Perde circa 2/3 dei volumi il segmento del noleggio/turistico per la particolare intensità dell'impatto della crisi sanitaria sul settore del turismo. Sale in quota il segmento interurbano di linea e quello per il trasporto urbano.

**Parco circolante:** Il parco circolante italiano delle autovetture rimane tra i più vecchi d'Europa e a fine 2020 ha raggiunto 38.620.000 unità, con una quota ancora molto alta di auto anziane da Euro 0 ad Euro 4 (54,5%). Per le autovetture l'età media si incrementa intorno agli 11,8 anni, per i veicoli industriali con ptt >3,5t è di 13,4 anni, per i veicoli commerciali di 12,5 anni, per gli autobus di 12 anni, tutti dati superiori alle rispettive medie europee.

## NOTA METODOLOGICA

Tutti i dati del mercato italiano, elaborati per la realizzazione della Sintesi Statistica, derivano dalle banche dati UNRAE, alimentate con informazioni del Ministero delle Infrastrutture e della Mobilità Sostenibili e dell'ACI.

La **metodologia** di elaborazione dei dati contenuti nel rapporto è quella **Ministeriale**, pertanto, segue le modalità utilizzate nella comunicazione ufficiale dal Ministero delle Infrastrutture e dei Trasporti, basate sulla categoria Ministeriale.

Per le elaborazioni che dettagliano, invece, i modelli, i segmenti, le carrozzerie, l'emissione di CO<sub>2</sub> e l'analisi del mercato dell'usato è stata utilizzata la **metodologia UNRAE**. Tale metodologia si basa sulla tipologia commerciale del veicolo e, pertanto, considera nel comparto delle autovetture anche quei veicoli immatricolati come "autocarro" (con più di tre posti a sedere) ma assimi-

labili commercialmente alle autovetture o ai fuoristrada. Parallelamente, alcuni autocarri immatricolati come "autovetture" e – pertanto inseriti nella comunicazione ufficiale del Ministero - sempre per la stessa motivazione commerciale, sono esclusi dal conteggio delle autovetture nella metodologia UNRAE.

La Sintesi Statistica 2020 può essere consultata anche sul sito UNRAE [www.unrae.it](http://www.unrae.it) o tramite tablet e smartphone all'indirizzo [www.sintesistatistica-unrae.it](http://www.sintesistatistica-unrae.it)

Il presente lavoro è stato realizzato dal **Centro Studi e Statistiche UNRAE**: Cristiana Petrucci, Federica Lops e Carolina Saputo.

Il contributo in materia di legislazione *automotive* è stato fornito da Marco Siragusa, Responsabile Relazioni Istituzionali di UNRAE.



# DATI GENERALI

## IMMATRICOLAZIONI DI AUTOVETTURE NEI PAESI DELL'UNIONE EUROPEA, DELL'EFTA E DEL REGNO UNITO NEL 2020 RISPETTO AL 2019 (variazione percentuale)



VARIAZIONE UNIONE EUROPEA (UE27)\* -23,7%

VARIAZIONE TOTALE EUROPA (UE27\*+EFTA+UK) -24,3%

(Paesi Efta: Islanda -20,1%, Norvegia -0,7%, Svizzera -24,0%)

\* Dati per Malta non compresi.

## LO SCENARIO MACROECONOMICO

VARIAZIONI % REALI

	PIL	CONSUMI FINALI INTERNI	DISOCCUPAZIONE (LIVELLO %)	INFLAZIONE
2011	0,8	0,1	8,4	2,8
2012	-3,0	-3,5	10,7	3,0
2013	-1,9	-2,3	12,1	1,2
2014	0,1	0,1	12,6	0,2
2015	0,7	2,1	11,9	0,0
2016	1,4	1,2	11,7	-0,1
2017	1,7	1,5	11,3	1,2
2018	0,8	1,1	10,6	1,2
2019	0,3	0,4	9,9	0,6
2020	-8,9	-11,7	9,1	-0,2

### PIL\*

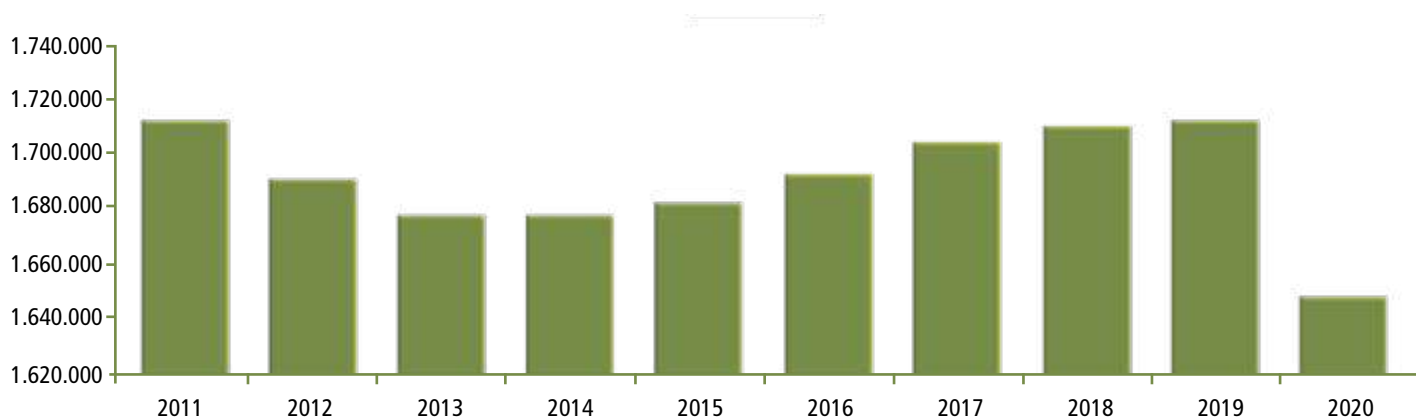

### CONSUMI FINALI INTERNI\*

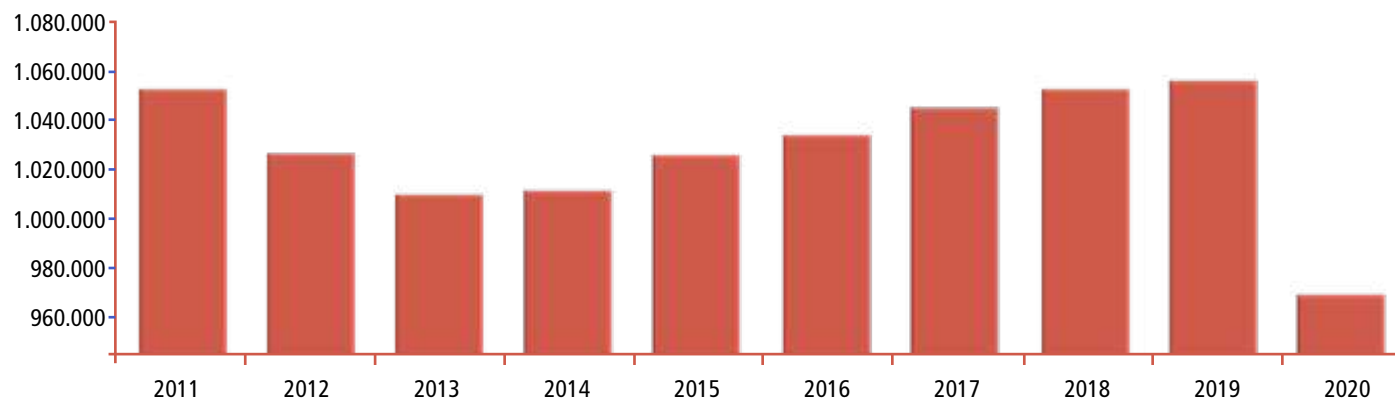

\* Valori concatenati (milioni di euro - anno di riferimento 2015).

Fonte: elaborazioni Prometeia su dati Istat

## INCENTIVI ALL'ACQUISTO

### TABELLA INCENTIVI

Acquisto di veicoli M1 (dopo DL agosto)

anno	g/Km CO <sub>2</sub>	normativa	contributo € con rottamazione	contributo € senza rottamazione	prezzo di listino €	Investimenti pubblici €
2020 (NEDC)	0-20	Ecobonus L. Bilancio 2019	6.000	4.000	< 50.000 (al netto IVA e messa in strada)	70 milioni (L. Bilancio 2019) + 100 milioni (DL Rilancio) + 100 milioni (DL agosto) + 50 milioni (DL agosto bonus extra)
		DL Agosto	2.000 + 2.000 (sconto concessionario)	1.000 + 1.000 (sconto concessionario)		
	21-60	Ecobonus L. Bilancio 2019	2.500	1.500		
		DL Agosto	2.000 + 2.000 (sconto concessionario)	1.000 + 1.000 (sconto concessionario)		
	61-90	Ecobonus L. Bilancio 2019	/	/	< 40.000 (al netto IVA e messa in strada)	150 milioni (DL agosto)
		DL Agosto	1.750 + 2.000 (sconto concessionario)	1.000 + 1.000 (sconto concessionario)		
	91-110	DL Agosto	1.500 + 2.000 (sconto concessionario)	750 + 1.000 (sconto concessionario)		
<b>Tot. 620 milioni</b>						
2021 (WLTP)	0-20	Ecobonus L. Bilancio 2019	6.000	4.000	< 50.000 (al netto IVA e messa in strada)	70 milioni (L. Bilancio 2019) + 210 milioni (DL Rilancio) + 120 milioni (L. Bilancio 2021 bonus extra)
		L. Bilancio 2021	2.000 + 2.000 (sconto concessionario)	1.000 + 1.000 (sconto concessionario)		
	21-60	Ecobonus L. Bilancio 2019	2.500	1.500		
		L. Bilancio 2021	2.000 + 2.000 (sconto concessionario)	1.000 + 1.000 (sconto concessionario)		
	61-135	L. Bilancio 2021	1.500 + 2.000 (sconto concessionario)	/	< 40.000 (al netto IVA e messa in strada)	250 milioni (L. Bilancio 2021)
<b>Tot. 650 milioni</b>						



## Acquisto di veicoli N1 e speciali M1 (anno 2021)

MTT (kg)		Veicoli esclusivamente elettrici	Ibridi o alimentazione alternativa	Altre tipologie di alimentazione	Investimenti pubblici €
0-1,999 t	Con rottamazione	4.000	2.000	1.200	<b>50 milioni</b> <i>(L. Bilancio 2021)</i> – 10 milioni di euro riservati ai soli veicoli elettrici.
	Senza rottamazione	3.200	1.200	800	
2-3,299 t	Con rottamazione	5.600	2.800	2.000	
	Senza rottamazione	4.800	2.000	1.200	
3,3-3,5 t	Con rottamazione	8.000	4.400	3.200	
	Senza rottamazione	6.400	2.800	2.000	

## VEICOLI M1 (ECOMALUS)

- **Stabilisce che l'imposta (ecomalus) sull'acquisto di veicoli M1** nuovi di fabbrica con **emissioni eccedenti** la soglia di **160 CO<sub>2</sub> g/km**, secondo il ciclo di prova dei veicoli denominato **NEDC**, **valga unicamente fino al 31 dicembre 2020**, come da seguente tabella:

2020	CO <sub>2</sub> g/km NEDC	Imposta (€)
	161-175	1.100
	176-200	1.600
	201-250	2.000
	>250	2.500

- **A partire dal 1° gennaio 2021 e fino al 31 dicembre 2021**, l'ecomalus viene adeguato tenendo conto del nuovo ciclo di prova cd. **WLTP**, come da seguente tabella:

2021	CO <sub>2</sub> g/km WLTP	Imposta (€)
	191-210	1.100
	211-240	1.600
	241-290	2.000
	>290	2.500

### Accolte le principali proposte dell'UNRAE

- Rifinanziamento dell'Ecobonus esistente con ulteriori stanziamenti per il 2020 e il 2021
- Rafforzamento incentivi unitari fasce 0-20, 21-60
- Introduzione incentivi per la fascia 61-135 g/km di CO<sub>2</sub> WLTP



## IL MERCATO IN ITALIA DEGLI AUTOVEICOLI DAL 1928 AL 2020

ANNI	AUTOVETTURE	AUTOCARRI, INDUSTRIALI E AUTOBUS
1928	16.085	1.805
1929	33.436	5.700
1930	24.869	6.274
1931	14.760	3.697
1932	19.314	3.453
1933	27.855	4.114
1934	30.150	4.035
1935	25.243	4.364
1936	21.154	3.465
1937	34.208	5.525
1938	38.675	6.336
1939	30.032	5.969
1940	10.255	5.380
1941	2.664	3.594
1942	4.826	1.733
1943, 1944, 1945	-	-
1946	7.391	14.640
1947	12.785	14.917
1948	32.915	10.972
1949	48.883	15.634
1950	79.826	19.883
1951	88.754	18.613
1952	89.086	21.414
1953	112.110	27.503
1954	137.311	30.247
1955	161.903	31.243
1956	202.373	28.621
1957	195.540	27.040
1958	209.215	28.262
1959	253.321	31.421
1960	381.385	46.366
1961	491.755	62.089
1962	634.706	69.768
1963	951.704	86.731
1964	830.175	63.854
1965	886.297	53.283
1966	1.014.975	59.715
1967	1.162.246	78.457
1968	1.167.614	86.350
1969	1.217.929	91.093
1970	1.363.594	84.654
1971	1.434.529	79.101
1972	1.470.394	82.139
1973	1.449.100	83.911
1974	1.280.710	101.163
1975	1.050.947	73.243

ANNI	AUTOVETTURE	AUTOCARRI, INDUSTRIALI E AUTOBUS
1976	1.187.620	94.953
1977	1.219.172	110.083
1978	1.194.424	93.118
1979	1.397.039	112.840
1980	1.530.488	122.311
1981	1.808.476	139.987
1982	1.851.174	144.808
1983	1.451.512	111.603
1984	1.572.402	108.080
1985	1.653.217	110.920
1986	1.795.524	131.309
1987	1.969.075	167.238
1988	2.131.197	186.243
1989	2.303.404	198.824
1990	2.302.854	196.692
1991	2.254.639	182.017
1992	2.380.297	173.549
1993	1.694.196	129.659
1994	1.680.750	131.095
1995	1.741.010	159.602
1996	1.731.339	166.326
1997	2.402.339	158.550
1998	2.374.679	194.448
1999	2.331.880	220.683
2000	2.425.496	266.774
2001	2.417.110	280.026
2002	2.288.712	340.715
2003	2.247.746	248.451
2004	2.264.867	264.408
2005	2.237.678	260.167
2006	2.326.400	279.564
2007	2.493.813	283.730
2008	2.162.229	261.106
2009	2.159.312	198.656
2010	1.961.561	203.745
2011	1.749.088	193.087
2012	1.402.979	132.591
2013	1.304.555	117.661
2014	1.360.490	133.220
2015	1.575.618	151.446
2016	1.825.690	227.225
2017	1.971.282	222.082
2018	1.910.719	212.130
2019	1.916.870	216.664
2020	1.381.655	183.633

Elaborazioni UNRAE su dati ACI e Ministero delle Infrastrutture e dei Trasporti



## IMMATRICOLAZIONI IN ITALIA DI AUTOMOTOVEICOLI

CATEGORIA	2011	2012	2013	2014	2015	2016	2017	2018	2019	2020
AUTOVETTURE	1.749.088	1.402.979	1.304.555	1.360.490	1.575.618	1.825.690	1.971.282	1.910.719	1.916.870	1.381.655
AUTOCARRI (<= 3,5 T DI PTT)	170.771	116.706	101.353	118.993	133.771	200.449	194.270	182.021	188.634	160.198
INDUSTRIALI (> 3,5 T DI PTT)	19.262	13.587	13.588	12.154	15.230	23.787	24.351	25.578	23.627	20.249
RIMORCHI (> 3,5 T DI PTT)	1.321	898	718	743	917	1.399	1.539	1.426	1.370	1.107
SEMIRIMORCHI (> 3,5 T DI PTT)	8.061	5.379	6.289	5.907	9.674	13.350	14.580	14.059	13.035	10.201
MINIBUS (<= 8 T DI PTT)	1.016	899	779	632	781	1.166	1.127	1.133	1.276	833
AUTOBUS (> 8 T DI PTT)	2.038	1.399	1.941	1.441	1.664	1.823	2.334	3.398	3.127	2.353
CARAVAN	1.566	1.357	881	801	866	695	701	735	753	574
MOTOCICLI (CILIND. > 50 CC.)	255.125	206.556	153.970	156.183	171.174	193.977	204.486	219.596	232.051	218.720
QUADRICICLI PESANTI TRASP. PERSONE	203	1.516	568	467	1.052	1.316	622	393	311	324
QUADRICICLI LEGGERI TRASP. PERSONE	4.075	3.913	2.660	2.672	3.190	3.893	4.565	4.977	5.313	5.049
ATV PESANTI	4.148	2.408	1.854	1.763	1.685	1.943	1.268	1.055	852	1.128
ATV LEGGERI	344	218	138	132	123	132	111	80	14	15
CICLOMOTORI (CILIND. = < 50CC.)	71.506	48.898	31.740	26.763	23.440	23.284	23.910	20.717	20.318	19.244
<b>TOTALE</b>	<b>2.288.524</b>	<b>1.806.713</b>	<b>1.621.034</b>	<b>1.689.141</b>	<b>1.939.185</b>	<b>2.292.904</b>	<b>2.445.146</b>	<b>2.385.887</b>	<b>2.407.551</b>	<b>1.821.650</b>

Elaborazioni UNRAE su dati al 30/04/2021

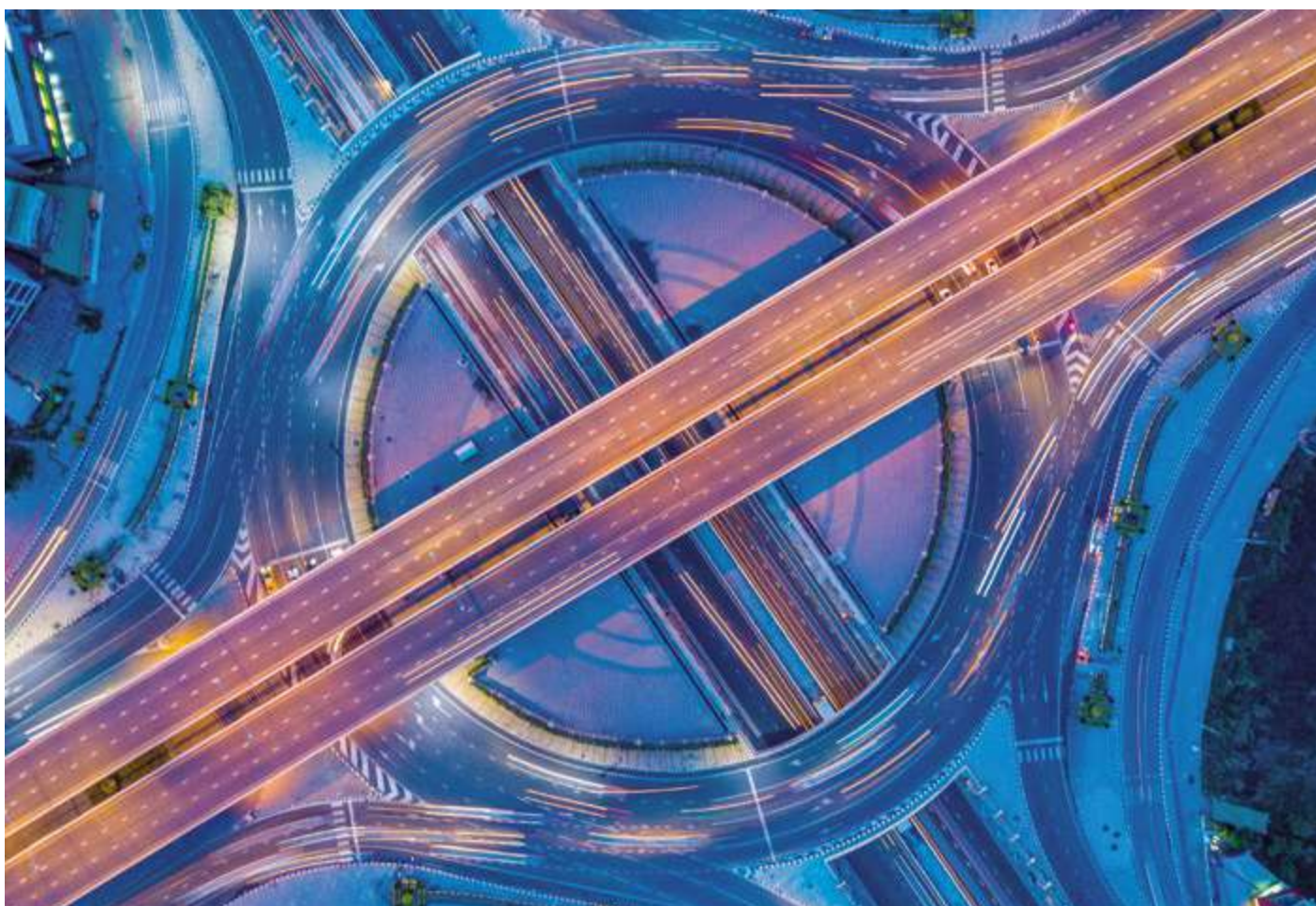

## IMMATRICOLAZIONI IN ITALIA DI AUTOVETTURE per marca

marca	2011	2012	2013	2014	2015	2016	2017	2018	2019	2020
ABARTH	3.603	2.049	1.991	2.092	3.323	4.163	5.098	4.601	5.015	2.936
ALFA ROMEO	58.166	42.190	31.655	28.326	30.517	36.353	45.336	43.119	25.874	17.206
ASTON MARTIN	96	57	57	26	33	17	41	29	53	52
AUDI	60.612	51.093	47.766	49.971	54.815	63.980	67.108	62.781	64.461	49.836
BMW	50.689	42.483	42.553	43.599	49.760	59.859	60.901	57.147	58.145	46.021
CHEVROLET	32.661	31.173	26.358	7.096	338	37	53	52	38	9
CHRYSLER	696	1	4	2	1	2	5	0	0	0
CITROEN	73.938	60.217	50.692	48.632	53.987	60.515	78.227	82.866	86.485	64.374
CUPRA	0	0	0	0	0	0	0	0	0	185
DACIA	25.892	26.056	27.023	38.110	43.979	47.979	58.012	61.629	84.103	53.410
DAIHATSU	3.178	1.415	318	3	1	1	2	1	0	0
DR	2.942	711	465	360	446	478	416	1.503	3.795	3.507
DS	7.693	9.246	7.127	4.500	4.635	3.702	2.654	2.663	4.459	4.633
FERRARI	572	249	189	227	249	372	344	398	495	505
FIAT	359.584	292.858	277.430	279.615	325.988	381.657	397.330	318.805	280.936	208.406
FORD	146.832	99.031	87.473	91.599	109.295	124.297	134.126	129.619	122.569	89.575
GREAT WALL	1.675	10	235	421	76	114	1	2	110	369
HONDA	8.935	5.315	4.377	4.392	4.842	9.594	9.874	8.862	8.672	6.705
HYUNDAI	43.465	43.548	38.330	41.772	47.362	56.381	58.932	53.461	50.362	33.391
INFINITI	547	241	108	156	358	1.764	1.853	600	242	12
JAGUAR	1.264	1.202	991	998	1.655	4.917	5.316	9.266	8.063	3.532
JEEP	7.880	6.551	5.825	11.342	29.945	40.458	49.511	84.558	81.526	59.601
KIA	19.455	27.063	29.912	32.737	39.069	45.154	47.957	47.759	47.763	35.457
LAMBORGHINI	72	62	52	47	58	94	133	212	313	270
LANCIA	84.858	71.441	57.052	55.483	56.365	65.707	60.336	48.560	58.754	43.025
LAND ROVER	9.058	12.546	12.559	12.866	15.857	18.798	18.678	17.362	16.427	11.322
LEXUS	1.493	1.147	1.102	1.999	3.289	4.151	4.003	3.975	5.826	4.044
LOTUS	72	29	38	39	56	62	77	90	87	90
MAHINDRA	10	61	210	173	299	263	283	900	1.006	1.249
MASERATI	417	115	258	1.235	1.357	2.053	2.919	2.764	2.085	1.358
MAZDA	6.598	4.305	4.732	5.460	7.425	10.958	10.530	10.867	13.405	10.097
MERCEDES	51.065	42.386	45.639	46.409	53.672	64.457	65.984	61.412	62.903	45.927
MINI	21.602	17.829	17.317	19.148	22.011	24.432	24.725	20.536	21.663	16.589
MITSUBISHI	7.518	3.552	2.788	3.496	4.588	4.216	3.756	6.011	7.902	4.036
NISSAN	63.203	49.064	46.584	48.453	57.501	55.215	62.724	54.619	43.133	28.355
OPEL	116.698	78.933	70.663	75.675	88.988	95.056	98.978	95.317	96.581	53.881
PEUGEOT	78.276	69.120	62.842	71.358	84.392	94.132	104.267	108.499	110.051	81.637
PORSCHE	4.314	3.371	2.722	4.110	5.009	5.132	5.500	5.295	6.728	5.691
RENAULT	83.293	59.868	65.762	81.481	94.811	118.282	133.711	125.147	113.954	85.896
SAAB	881	42	33	2	0	0	0	0	1	0
SEAT	16.105	10.575	9.843	12.562	14.945	15.473	17.529	19.956	26.828	22.140
SKODA	14.351	10.441	10.595	13.190	15.322	19.636	23.129	25.394	26.638	24.661
SMART	24.124	21.479	20.445	15.868	24.128	28.320	26.666	24.622	35.278	4.575
SSANGYONG	1.916	1.170	1.124	1.097	1.763	2.808	2.244	2.466	2.304	1.150
SUBARU	4.817	3.694	3.236	2.651	3.088	3.513	3.084	3.388	2.803	2.100
SUZUKI	21.636	14.738	13.942	15.945	18.695	22.625	31.086	32.949	38.280	33.458
TATA	1.105	257	260	99	232	5	0	0	0	0
TESLA	4	7	21	55	134	241	533	464	2.453	3.805
TOYOTA	67.436	55.265	54.726	60.909	65.647	71.937	85.248	87.955	90.168	71.168
VOLKSWAGEN	138.860	113.617	105.408	110.310	119.062	139.122	144.894	162.855	176.858	128.172
VOLVO	18.457	14.826	13.507	14.170	16.068	16.987	16.970	19.082	20.899	17.059
altre	474	280	216	224	182	221	198	301	376	178
<b>TOTALE MERCATO</b>	<b>1.749.088</b>	<b>1.402.979</b>	<b>1.304.555</b>	<b>1.360.490</b>	<b>1.575.618</b>	<b>1.825.690</b>	<b>1.971.282</b>	<b>1.910.719</b>	<b>1.916.870</b>	<b>1.381.655</b>

Elaborazioni UNRAE su dati al 30/04/2021



## QUOTE DI MERCATO IN ITALIA DI AUTOVETTURE per marca

marca	2011	2012	2013	2014	2015	2016	2017	2018	2019	2020
ABARTH	0,21	0,15	0,15	0,15	0,21	0,23	0,26	0,24	0,26	0,21
ALFA ROMEO	3,33	3,01	2,43	2,08	1,94	1,99	2,30	2,26	1,35	1,25
ASTON MARTIN	0,01	0,00	0,00	0,00	0,00	0,00	0,00	0,00	0,00	0,00
AUDI	3,47	3,64	3,66	3,67	3,48	3,50	3,40	3,29	3,36	3,61
BMW	2,90	3,03	3,26	3,20	3,16	3,28	3,09	2,99	3,03	3,33
CHEVROLET	1,87	2,22	2,02	0,52	0,02	0,00	0,00	0,00	0,00	0,00
CHRYSLER	0,04	0,00	0,00	0,00	0,00	0,00	0,00	0,00	0,00	0,00
CITROEN	4,23	4,29	3,89	3,57	3,43	3,31	3,97	4,34	4,51	4,66
CUPRA	0,00	0,00	0,00	0,00	0,00	0,00	0,00	0,00	0,00	0,01
DACIA	1,48	1,86	2,07	2,80	2,79	2,63	2,94	3,23	4,39	3,87
DAIHATSU	0,18	0,10	0,02	0,00	0,00	0,00	0,00	0,00	0,00	0,00
DR	0,17	0,05	0,04	0,03	0,03	0,03	0,02	0,08	0,20	0,25
DS	0,44	0,66	0,55	0,33	0,29	0,20	0,13	0,14	0,23	0,34
FERRARI	0,03	0,02	0,01	0,02	0,02	0,02	0,02	0,02	0,03	0,04
FIAT	20,56	20,87	21,27	20,55	20,69	20,90	20,16	16,69	14,66	15,08
FORD	8,39	7,06	6,71	6,73	6,94	6,81	6,80	6,78	6,39	6,48
GREAT WALL	0,10	0,00	0,02	0,03	0,00	0,01	0,00	0,00	0,01	0,03
HONDA	0,51	0,38	0,34	0,32	0,31	0,53	0,50	0,46	0,45	0,49
HYUNDAI	2,49	3,10	2,94	3,07	3,01	3,09	2,99	2,80	2,63	2,42
INFINITI	0,03	0,02	0,01	0,01	0,02	0,10	0,09	0,03	0,01	0,00
JAGUAR	0,07	0,09	0,08	0,07	0,11	0,27	0,27	0,48	0,42	0,26
JEEP	0,45	0,47	0,45	0,83	1,90	2,22	2,51	4,43	4,25	4,31
KIA	1,11	1,93	2,29	2,41	2,48	2,47	2,43	2,50	2,49	2,57
LAMBORGHINI	0,00	0,00	0,00	0,00	0,00	0,01	0,01	0,01	0,02	0,02
LANCIA	4,85	5,09	4,37	4,08	3,58	3,60	3,06	2,54	3,07	3,11
LAND ROVER	0,52	0,89	0,96	0,95	1,01	1,03	0,95	0,91	0,86	0,82
LEXUS	0,09	0,08	0,08	0,15	0,21	0,23	0,20	0,21	0,30	0,29
LOTUS	0,00	0,00	0,00	0,00	0,00	0,00	0,00	0,00	0,00	0,01
MAHINDRA	0,00	0,00	0,02	0,01	0,02	0,01	0,01	0,05	0,05	0,09
MASERATI	0,02	0,01	0,02	0,09	0,09	0,11	0,15	0,14	0,11	0,10
MAZDA	0,38	0,31	0,36	0,40	0,47	0,60	0,53	0,57	0,70	0,73
MERCEDES	2,92	3,02	3,50	3,41	3,41	3,53	3,35	3,21	3,28	3,32
MINI	1,24	1,27	1,33	1,41	1,40	1,34	1,25	1,07	1,13	1,20
MITSUBISHI	0,43	0,25	0,21	0,26	0,29	0,23	0,19	0,31	0,41	0,29
NISSAN	3,61	3,50	3,57	3,56	3,65	3,02	3,18	2,86	2,25	2,05
OPEL	6,67	5,63	5,42	5,56	5,65	5,21	5,02	4,99	5,04	3,90
PEUGEOT	4,48	4,93	4,82	5,25	5,36	5,16	5,29	5,68	5,74	5,91
PORSCHE	0,25	0,24	0,21	0,30	0,32	0,28	0,28	0,28	0,35	0,41
RENAULT	4,76	4,27	5,04	5,99	6,02	6,48	6,78	6,55	5,94	6,22
SAAB	0,05	0,00	0,00	0,00	0,00	0,00	0,00	0,00	0,00	0,00
SEAT	0,92	0,75	0,75	0,92	0,95	0,85	0,89	1,04	1,40	1,60
SKODA	0,82	0,74	0,81	0,97	0,97	1,08	1,17	1,33	1,39	1,78
SMART	1,38	1,53	1,57	1,17	1,53	1,55	1,35	1,29	1,84	0,33
SSANGYONG	0,11	0,08	0,09	0,08	0,11	0,15	0,11	0,13	0,12	0,08
SUBARU	0,28	0,26	0,25	0,19	0,20	0,19	0,16	0,18	0,15	0,15
SUZUKI	1,24	1,05	1,07	1,17	1,19	1,24	1,58	1,72	2,00	2,42
TATA	0,06	0,02	0,02	0,01	0,01	0,00	0,00	0,00	0,00	0,00
TESLA	0,00	0,00	0,00	0,00	0,01	0,01	0,03	0,02	0,13	0,28
TOYOTA	3,86	3,94	4,19	4,48	4,17	3,94	4,32	4,60	4,70	5,15
VOLKSWAGEN	7,94	8,10	8,08	8,11	7,56	7,62	7,35	8,52	9,23	9,28
VOLVO	1,06	1,06	1,04	1,04	1,02	0,93	0,86	1,00	1,09	1,23
altre	0,03	0,02	0,02	0,02	0,01	0,01	0,01	0,02	0,02	0,01
<b>TOTALE MERCATO</b>	<b>100,00</b>	<b>100,00</b>	<b>100,00</b>	<b>100,00</b>	<b>100,00</b>	<b>100,00</b>	<b>100,00</b>	<b>100,00</b>	<b>100,00</b>	<b>100,00</b>

Elaborazioni UNRAE su dati al 30/04/2021



## IMMATRICOLAZIONI IN ITALIA DI AUTOVETTURE E FUORISTRADA - TOP TEN

anno 2011

FIAT PUNTO	126.139
FIAT PANDA	121.966
FORD FIESTA	65.374
FIAT 500	57.128
LANCIA YPSILON	54.817
VOLKSWAGEN GOLF	49.174
VOLKSWAGEN POLO	45.273
CITROEN C3	41.160
OPEL CORSA	40.781
ALFA ROMEO GIULIETTA	34.967

anno 2012

FIAT PANDA	119.448
FIAT PUNTO	82.623
LANCIA YPSILON	44.415
FORD FIESTA	42.056
FIAT 500	41.463
CITROEN C3	36.468
VOLKSWAGEN GOLF	34.436
VOLKSWAGEN POLO	31.843
ALFA ROMEO GIULIETTA	29.888
TOYOTA YARIS	28.110

anno 2013

FIAT PANDA	103.728
FIAT PUNTO	66.206
LANCIA YPSILON	46.531
FIAT 500	40.564
FIAT 500L	38.498
VOLKSWAGEN GOLF	33.727
RENAULT CLIO	33.309
FORD FIESTA	33.174
CITROEN C3	32.475
VOLKSWAGEN POLO	31.359

anno 2014

FIAT PANDA	106.381
FIAT PUNTO	59.306
FIAT 500L	52.737
LANCIA YPSILON	51.146
FIAT 500	43.599
RENAULT CLIO	40.975
VOLKSWAGEN GOLF	39.252
FORD FIESTA	36.877
VOLKSWAGEN POLO	31.157
CITROEN C3	29.347

anno 2015

FIAT PANDA	128.360
FIAT PUNTO	58.319
LANCIA YPSILON	55.829
FIAT 500L	51.839
VOLKSWAGEN GOLF	44.465
RENAULT CLIO	43.716
FIAT 500	40.859
FORD FIESTA	40.289
VOLKSWAGEN POLO	36.367
FIAT 500X	32.587

anno 2016

FIAT PANDA	147.957
LANCIA YPSILON	65.656
FIAT 500L	54.749
RENAULT CLIO	49.834
VOLKSWAGEN GOLF	47.241
FIAT 500X	46.240
FIAT 500	45.413
FIAT PUNTO	45.239
FORD FIESTA	43.533
VOLKSWAGEN POLO	43.131

anno 2017

FIAT PANDA	146.327
LANCIA YPSILON	60.320
FIAT TIPO	56.037
FIAT 500	53.971
RENAULT CLIO	52.696
CITROEN C3	48.714
FIAT 500L	46.458
FIAT 500X	45.795
VOLKSWAGEN GOLF	41.833
FORD FIESTA	41.292

anno 2018

FIAT PANDA	124.383
RENAULT CLIO	51.557
FIAT 500X	49.940
LANCIA YPSILON	48.555
JEEP RENEGADE	41.969
CITROEN C3	41.710
VOLKSWAGEN POLO	41.103
FIAT TIPO	40.333
FIAT 500	39.894
FORD FIESTA	39.686

anno 2019

FIAT PANDA	138.141
LANCIA YPSILON	58.761
DACIA DUSTER	43.713
FIAT 500X	42.558
RENAULT CLIO	41.711
JEEP RENEGADE	41.700
CITROEN C3	41.656
VOLKSWAGEN T-ROC	39.609
TOYOTA YARIS	36.827
JEEP COMPASS	35.571

anno 2020

FIAT PANDA	110.473
LANCIA YPSILON	43.033
FIAT 500X	31.847
RENAULT CLIO	31.656
FIAT 500	31.415
JEEP RENEGADE	31.124
TOYOTA YARIS	29.614
RENAULT CAPTUR	29.300
CITROEN C3	29.174
DACIA SANDERO	28.106

10 anni dal 2011 al 2020

FIAT PANDA	1.247.164
LANCIA YPSILON	529.063
FIAT PUNTO	496.888
FIAT 500	429.804
RENAULT CLIO	398.319
FORD FIESTA	396.191
VOLKSWAGEN GOLF	373.538
CITROEN C3	361.251
VOLKSWAGEN POLO	356.970
FIAT 500L	332.930

Elaborazioni UNRAE su dati al 30/04/2021





## IMMATRICOLAZIONI IN ITALIA DI AUTOVETTURE per provincia e regione

provincia e regione	2011	2012	2013	2014	2015	2016	2017	2018	2019	2020
ALESSANDRIA	13.736	10.500	9.181	9.661	11.115	12.398	12.637	12.348	12.508	9.278
ASTI	5.712	4.305	3.913	4.104	4.794	5.353	5.633	5.440	5.490	4.000
BIELLA	5.507	4.355	4.073	4.031	4.882	5.411	5.376	5.396	5.284	3.963
CUNEO	17.086	13.215	12.398	13.093	15.242	16.297	17.626	18.718	19.115	14.422
NOVARA	11.159	8.954	8.153	8.578	9.446	10.554	11.385	11.461	10.827	8.725
TORINO	110.422	98.930	117.025	90.739	96.164	119.218	158.227	116.013	89.010	62.976
VERBANO-CUSIO-OSSOLA	4.977	3.916	3.635	3.630	4.274	4.482	4.459	4.137	4.116	3.125
VERCELLI	5.587	4.204	3.677	3.638	4.251	4.751	4.571	4.527	4.627	3.634
<b>PIEMONTE</b>	<b>174.186</b>	<b>148.379</b>	<b>162.055</b>	<b>137.474</b>	<b>150.168</b>	<b>178.464</b>	<b>219.914</b>	<b>178.040</b>	<b>150.977</b>	<b>110.123</b>
AOSTA	31.010	36.680	8.239	36.281	41.165	49.799	59.948	59.624	75.648	48.949
<b>VALLE D'AOSTA</b>	<b>31.010</b>	<b>36.680</b>	<b>8.239</b>	<b>36.281</b>	<b>41.165</b>	<b>49.799</b>	<b>59.948</b>	<b>59.624</b>	<b>75.648</b>	<b>48.949</b>
BERGAMO	31.001	23.950	22.266	23.098	26.597	32.171	33.417	32.613	33.104	22.469
BRESCIA	38.127	29.437	27.116	27.440	31.640	36.899	39.641	38.187	37.438	26.612
COMO	21.191	16.741	16.273	16.805	18.900	20.999	21.543	21.339	22.015	15.748
CREMONA	10.924	8.318	8.161	8.234	9.252	10.823	11.034	10.755	11.318	7.957
LECCO	10.380	7.813	7.609	7.845	9.013	10.445	10.554	10.448	10.443	7.639
LODI	6.826	5.583	5.211	5.589	6.514	7.055	7.645	7.132	7.326	5.250
MANTOVA	10.775	9.063	8.575	8.046	9.645	11.240	11.458	10.866	10.879	7.548
MILANO	120.285	86.854	80.397	79.870	87.420	101.648	107.925	103.819	112.390	77.197
MONZA E DELLA BRIANZA	27.537	20.903	19.668	21.377	24.143	28.058	28.482	29.457	30.687	21.565
PAVIA	17.782	14.379	12.926	13.280	14.385	16.402	17.342	17.953	17.594	12.271
SONDRIO	4.369	3.770	3.051	2.934	3.297	3.920	4.963	5.199	3.918	3.017
VARESE	29.159	22.948	20.928	21.907	24.976	29.036	29.600	29.625	31.349	23.009
<b>LOMBARDIA</b>	<b>328.356</b>	<b>249.759</b>	<b>232.181</b>	<b>236.425</b>	<b>265.782</b>	<b>308.696</b>	<b>323.604</b>	<b>317.393</b>	<b>328.461</b>	<b>230.282</b>
BOLZANO	10.885	87.150	99.119	118.945	142.529	163.720	182.417	140.854	152.250	85.453
TRENTO	21.907	84.576	52.410	60.698	81.310	95.758	117.539	151.630	145.477	107.251
<b>TRENTINO ALTO ADIGE</b>	<b>32.792</b>	<b>171.726</b>	<b>151.529</b>	<b>179.643</b>	<b>223.839</b>	<b>259.478</b>	<b>299.956</b>	<b>292.484</b>	<b>297.727</b>	<b>192.704</b>
BELLUNO	6.108	4.544	4.477	4.491	5.529	6.602	6.449	7.449	6.838	5.108
PADOVA	26.482	21.423	20.632	21.512	24.766	28.719	29.673	28.546	30.267	22.004
ROVIGO	6.173	5.124	4.829	4.660	5.302	6.188	6.255	6.019	5.994	4.660
TREVISO	24.030	19.067	17.732	18.086	20.471	23.386	23.847	22.435	22.793	17.399
VENEZIA	19.403	15.614	14.755	16.273	18.565	21.312	21.006	21.925	21.294	15.278
VERONA	29.195	23.329	20.912	21.277	24.529	29.668	29.174	28.971	31.191	21.598
VICENZA	23.059	18.098	17.077	18.295	21.645	25.739	29.421	32.388	32.057	22.507
<b>VENETO</b>	<b>134.450</b>	<b>107.199</b>	<b>100.414</b>	<b>104.594</b>	<b>120.807</b>	<b>141.614</b>	<b>145.825</b>	<b>147.733</b>	<b>150.434</b>	<b>108.554</b>
GORIZIA	3.796	2.377	2.240	2.620	3.471	3.322	3.349	3.385	2.979	2.304
PORDENONE	9.448	7.084	6.550	7.335	8.652	9.645	10.488	9.990	9.327	6.731
TRIESTE	5.676	4.126	3.956	4.231	4.416	5.141	6.008	6.003	5.649	4.320
UDINE	15.573	11.841	11.043	11.791	14.067	15.928	16.897	16.303	15.655	11.550
<b>FRIULI VENEZIA GIULIA</b>	<b>34.493</b>	<b>25.428</b>	<b>23.789</b>	<b>25.977</b>	<b>30.606</b>	<b>34.036</b>	<b>36.742</b>	<b>35.681</b>	<b>33.610</b>	<b>24.905</b>
GENOVA	20.366	15.209	14.432	15.123	17.056	18.330	18.679	17.475	17.501	14.633
IMPERIA	4.832	3.671	3.370	3.038	3.576	3.921	3.954	3.692	3.908	3.007
LA SPEZIA	6.789	5.211	4.888	5.155	5.618	6.284	6.165	5.824	5.916	4.790
SAVONA	7.437	5.436	4.802	4.851	5.809	6.552	6.876	6.821	6.981	5.310
<b>LIGURIA</b>	<b>39.424</b>	<b>29.527</b>	<b>27.492</b>	<b>28.167</b>	<b>32.059</b>	<b>35.087</b>	<b>35.674</b>	<b>33.812</b>	<b>34.306</b>	<b>27.740</b>

provincia e regione	2011	2012	2013	2014	2015	2016	2017	2018	2019	2020
BOLOGNA	33.467	28.029	27.449	29.857	34.162	37.730	39.343	37.393	37.070	27.915
FERRARA	11.168	9.001	8.585	8.695	9.726	11.030	11.306	10.260	10.080	8.021
FORLI - CESENA	11.282	9.093	8.316	8.730	10.107	11.843	11.668	11.551	11.133	8.409
MODENA	22.082	17.911	18.126	18.695	21.409	24.794	26.555	25.974	24.914	18.374
PARMA	14.247	11.616	11.044	10.979	13.436	14.591	14.785	15.173	15.373	10.941
PIACENZA	8.722	7.267	7.148	7.588	8.186	9.360	9.724	9.682	9.355	6.328
RAVENNA	12.430	9.969	9.503	9.291	10.941	12.212	12.991	12.599	12.841	9.506
REGGIO NELL'EMILIA	20.770	14.699	17.202	16.428	15.998	17.738	19.426	19.304	18.466	13.547
RIMINI	8.866	6.853	5.916	5.730	7.382	8.524	8.937	9.037	9.338	6.441
<b>EMILIA ROMAGNA</b>	<b>143.034</b>	<b>114.438</b>	<b>113.289</b>	<b>115.993</b>	<b>131.347</b>	<b>147.822</b>	<b>154.735</b>	<b>150.973</b>	<b>148.570</b>	<b>109.482</b>
AREZZO	9.781	7.814	7.365	8.094	9.271	10.585	10.768	10.640	9.899	7.492
FIRENZE	77.206	33.271	51.196	59.621	66.976	79.081	79.580	82.921	88.142	71.588
GROSSETO	5.479	4.346	3.812	3.883	4.421	4.854	4.974	4.967	4.710	3.941
LIVORNO	11.074	8.173	7.497	7.704	9.251	10.239	10.794	10.515	9.588	7.697
LUCCA	14.228	11.239	10.808	11.317	12.946	14.350	14.774	14.686	13.987	10.856
MASSA - CARRARA	6.649	5.245	4.912	5.046	5.738	6.285	6.142	6.078	5.919	4.827
PISA	15.497	12.437	11.833	12.514	14.321	16.048	15.824	15.866	15.603	12.277
PISTOIA	10.363	8.044	7.490	7.501	9.206	10.001	10.648	10.350	9.852	7.431
PRATO	10.049	7.991	7.165	7.400	8.980	10.558	10.986	10.648	10.224	7.383
SIENA	9.054	6.836	6.419	6.778	7.992	8.888	8.867	8.798	8.577	6.806
<b>TOSCANA</b>	<b>169.380</b>	<b>105.396</b>	<b>118.497</b>	<b>129.858</b>	<b>149.102</b>	<b>170.889</b>	<b>173.357</b>	<b>175.469</b>	<b>176.501</b>	<b>140.298</b>
PERUGIA	18.399	14.484	13.722	14.411	16.906	19.959	20.605	20.354	19.047	14.611
TERNI	5.565	4.287	3.379	3.130	4.279	5.000	5.042	5.255	5.639	4.303
<b>UMBRIA</b>	<b>23.964</b>	<b>18.771</b>	<b>17.101</b>	<b>17.541</b>	<b>21.185</b>	<b>24.959</b>	<b>25.647</b>	<b>25.609</b>	<b>24.686</b>	<b>18.914</b>
ANCONA	14.226	11.163	10.519	11.134	12.392	14.144	14.963	14.544	13.566	10.493
ASCOLI PICENO	5.208	4.002	3.493	3.791	4.453	5.033	5.517	5.276	5.296	4.134
FERMO	3.760	3.107	2.948	2.929	3.092	3.464	3.514	3.377	3.369	2.639
MACERATA	7.428	5.781	5.501	5.754	6.496	7.702	8.024	7.843	7.440	6.040
PESARO E URBINO	10.683	8.164	7.707	8.657	9.643	10.787	10.704	10.751	10.667	7.617
<b>MARCHE</b>	<b>41.305</b>	<b>32.217</b>	<b>30.168</b>	<b>32.265</b>	<b>36.076</b>	<b>41.130</b>	<b>42.722</b>	<b>41.791</b>	<b>40.338</b>	<b>30.923</b>
FROSINONE	9.149	6.568	5.728	6.416	7.201	8.480	9.068	9.046	8.884	6.811
LATINA	10.916	8.298	7.347	7.474	8.831	10.297	10.444	10.665	10.113	8.504
RIETI	2.913	2.181	1.991	1.965	2.280	2.673	2.958	2.790	2.597	2.088
ROMA	258.622	113.471	94.574	86.255	100.191	116.902	126.953	121.270	132.072	91.862
VITERBO	6.785	4.992	4.458	4.580	5.374	6.249	6.393	6.585	6.136	4.760
<b>LAZIO</b>	<b>288.385</b>	<b>135.510</b>	<b>114.098</b>	<b>106.690</b>	<b>123.877</b>	<b>144.601</b>	<b>155.816</b>	<b>150.356</b>	<b>159.802</b>	<b>114.025</b>
CHIETI	8.218	6.207	5.853	6.049	7.277	8.535	8.471	8.884	8.327	6.143
L'AQUILA	7.217	4.923	4.270	4.256	5.223	5.951	5.819	5.966	5.683	4.781
PESCARA	8.294	6.212	5.549	5.575	6.490	7.253	7.641	7.895	7.754	5.540
TERAMO	7.285	6.025	5.340	5.563	6.246	7.063	7.640	7.461	7.253	5.382
<b>ABRUZZO</b>	<b>31.014</b>	<b>23.367</b>	<b>21.012</b>	<b>21.443</b>	<b>25.236</b>	<b>28.802</b>	<b>29.571</b>	<b>30.206</b>	<b>29.017</b>	<b>21.846</b>
CAMPOBASSO	2.945	2.276	2.095	2.254	2.574	3.108	3.208	2.863	2.565	2.141
ISERNIA	1.349	731	603	645	840	923	923	958	1.114	758
<b>MOLISE</b>	<b>4.294</b>	<b>3.007</b>	<b>2.698</b>	<b>2.899</b>	<b>3.414</b>	<b>4.031</b>	<b>4.131</b>	<b>3.821</b>	<b>3.679</b>	<b>2.899</b>



provincia e regione	2011	2012	2013	2014	2015	2016	2017	2018	2019	2020
AVELLINO	5.849	4.619	4.131	4.489	5.212	5.897	5.678	5.342	5.432	4.187
BENEVENTO	3.768	2.906	2.852	2.837	3.154	3.670	3.794	3.440	3.533	2.950
CASERTA	12.238	9.420	8.310	8.266	9.350	10.824	10.757	10.663	10.817	9.104
NAPOLI	37.954	26.840	23.452	24.466	28.325	32.162	31.481	30.945	31.653	24.213
SALERNO	13.805	10.437	9.462	10.532	12.111	14.056	14.579	15.773	15.479	12.240
<b>CAMPANIA</b>	<b>73.614</b>	<b>54.222</b>	<b>48.207</b>	<b>50.590</b>	<b>58.152</b>	<b>66.609</b>	<b>66.289</b>	<b>66.163</b>	<b>66.914</b>	<b>52.694</b>
BARI	19.914	15.888	15.321	15.368	18.238	21.459	22.925	24.120	23.056	17.912
BARLETTA-ANDRIA-TRANI	3.621	2.826	2.412	2.374	2.912	3.409	3.439	3.451	3.414	2.561
BRINDISI	4.643	3.744	3.501	3.460	4.073	4.707	4.998	5.068	4.828	3.457
FOGGIA	5.980	4.179	4.196	4.334	5.332	6.023	5.557	5.613	5.838	4.475
LECCE	11.730	9.671	9.789	10.027	11.129	12.805	13.301	14.265	14.195	9.148
TARANTO	7.260	5.377	4.792	4.832	5.986	7.378	7.453	7.397	7.140	5.340
<b>PUGLIA</b>	<b>53.148</b>	<b>41.685</b>	<b>40.011</b>	<b>40.395</b>	<b>47.670</b>	<b>55.781</b>	<b>57.673</b>	<b>59.914</b>	<b>58.471</b>	<b>42.893</b>
MATERA	2.645	1.889	2.007	2.361	2.810	3.102	3.273	3.128	3.090	2.568
POTENZA	4.615	3.459	3.168	3.505	5.341	5.705	5.486	5.910	5.485	4.196
<b>BASILICATA</b>	<b>7.260</b>	<b>5.348</b>	<b>5.175</b>	<b>5.866</b>	<b>8.151</b>	<b>8.807</b>	<b>8.759</b>	<b>9.038</b>	<b>8.575</b>	<b>6.764</b>
CATANZARO	6.814	5.075	4.704	4.534	5.531	6.827	7.384	7.644	6.802	5.233
COSENZA	10.256	8.054	7.507	7.544	9.117	11.441	12.294	11.958	11.015	8.882
CROTONE	1.813	1.492	1.217	1.227	1.465	1.736	1.748	1.701	1.609	1.179
REGGIO DI CALABRIA	7.624	5.647	5.313	5.342	6.424	7.102	7.385	7.411	7.070	5.710
VIBO VALENTIA	2.242	1.663	1.516	1.508	1.790	2.150	2.206	2.382	2.213	1.678
<b>CALABRIA</b>	<b>28.749</b>	<b>21.931</b>	<b>20.257</b>	<b>20.155</b>	<b>24.327</b>	<b>29.256</b>	<b>31.017</b>	<b>31.096</b>	<b>28.709</b>	<b>22.682</b>
AGRIGENTO	5.143	3.887	3.479	3.430	3.917	4.698	4.778	4.960	4.997	3.625
CALTANISSETTA	3.245	2.339	2.000	1.940	2.604	2.922	2.813	2.651	2.619	2.097
CATANIA	15.615	11.759	10.148	10.015	12.437	14.337	15.026	14.489	14.042	11.181
ENNA	1.451	989	940	907	1.166	1.494	1.384	1.466	1.328	1.097
MESSINA	10.120	7.306	6.577	6.365	7.613	9.567	9.768	10.255	9.588	7.420
PALERMO	26.105	16.262	13.869	13.627	15.829	18.125	18.057	18.516	18.945	14.442
RAGUSA	5.302	3.882	3.177	3.106	4.306	5.139	5.572	5.607	5.583	4.392
SIRACUSA	6.313	4.469	3.890	3.828	4.943	5.468	5.836	6.078	6.090	4.716
TRAPANI	6.006	4.521	3.573	3.652	4.549	4.984	4.751	4.780	4.827	4.066
<b>SICILIA</b>	<b>79.300</b>	<b>55.414</b>	<b>47.653</b>	<b>46.870</b>	<b>57.364</b>	<b>66.734</b>	<b>67.985</b>	<b>68.802</b>	<b>68.019</b>	<b>53.036</b>
CAGLIARI	9.972	8.158	7.131	7.164	8.207	9.448	10.693	10.488	11.003	8.267
NUORO	2.989	2.076	1.803	1.876	2.230	2.630	2.709	2.670	2.551	1.906
ORISTANO	2.407	1.746	1.537	1.590	1.834	2.118	2.071	1.990	1.959	1.562
SASSARI	10.212	7.247	6.725	7.197	8.355	9.521	10.130	9.839	9.231	6.357
SUD SARDEGNA	5.350	3.748	3.494	3.537	4.665	5.378	6.314	7.727	7.682	3.850
<b>SARDEGNA</b>	<b>30.930</b>	<b>22.975</b>	<b>20.690</b>	<b>21.364</b>	<b>25.291</b>	<b>29.095</b>	<b>31.917</b>	<b>32.714</b>	<b>32.426</b>	<b>21.942</b>
<b>ITALIA</b>	<b>1.749.088</b>	<b>1.402.979</b>	<b>1.304.555</b>	<b>1.360.490</b>	<b>1.575.618</b>	<b>1.825.690</b>	<b>1.971.282</b>	<b>1.910.719</b>	<b>1.916.870</b>	<b>1.381.655</b>
Italia settentrionale	917.745	883.136	818.988	864.554	995.773	1.154.996	1.276.398	1.215.740	1.219.733	852.739
Italia centrale	523.034	291.894	279.864	286.354	330.240	381.579	397.542	393.225	401.327	304.160
Italia meridionale	198.079	149.560	137.360	141.348	166.950	193.286	197.440	200.238	195.365	149.778
Italia insulare	110.230	78.389	68.343	68.234	82.655	95.829	99.902	101.516	100.445	74.978

Elaborazioni UNRAE su dati al 30/04/2021

## IMMATRICOLAZIONI IN ITALIA DI AUTOVETTURE per canali di vendita

canali di vendita	2011	2012	2013	2014	2015	2016	2017	2018	2019	2020
<b>Privati*</b>	1.163.465	897.994	832.890	852.299	1.007.588	1.137.259	1.118.833	1.093.600	1.094.567	884.821
privati proprietari	1.136.886	874.295	807.997	828.391	980.650	1.104.367	1.083.757	1.055.477	1.053.567	854.110
privati usufruttuari	23.401	21.125	21.953	21.043	24.256	29.720	32.342	35.735	38.556	29.440
privati uso taxi	3.178	2.574	2.940	2.865	2.682	3.172	2.734	2.388	2.444	1.271
<b>Autoimmatricolazioni</b>	210.188	187.270	186.740	188.039	190.103	241.463	358.794	331.970	307.629	154.975
di cui usufruttuarie	763	541	439	1.967	2.234	2.783	4.977	3.662	7.020	2.357
<b>Noleggio a lungo termine</b>	144.349	140.436	129.620	158.250	186.084	218.583	254.404	257.813	279.151	209.860
di cui usufruttuarie	2.889	2.178	2.854	3.645	4.762	4.744	6.125	8.303	5.980	957
<b>Noleggio a breve termine</b>	116.462	94.897	88.617	91.328	110.652	128.289	147.032	138.246	146.081	67.415
di cui usufruttuarie	6.619	5.809	20.969	23.339	33.318	51.247	54.418	50.843	10.012	6.118
<b>Società</b>	114.624	82.382	66.688	70.574	81.191	100.096	92.219	89.090	89.442	64.584
società proprietarie	76.347	53.264	43.192	45.919	53.579	67.230	60.054	56.688	55.379	37.807
società usufruttuarie	33.634	24.443	20.540	22.273	24.688	29.665	28.501	29.348	30.594	23.238
ente pubblico	1.455	913	536	434	597	634	756	665	1.018	939
ente privato riconosciuto e non	3.096	3.686	2.315	1.839	2.232	2.398	2.700	2.165	2.252	2.518
società uso taxi	92	76	105	109	95	169	208	224	199	82
<b>TOTALE MERCATO</b>	1.749.088	1.402.979	1.304.555	1.360.490	1.575.618	1.825.690	1.971.282	1.910.719	1.916.870	1.381.655

## QUOTE DI MERCATO IN ITALIA DI AUTOVETTURE per canali di vendita

canali di vendita	2011	2012	2013	2014	2015	2016	2017	2018	2019	2020
<b>Privati*</b>	66,5	64,0	63,8	62,6	63,9	62,3	56,8	57,2	57,1	64,0
privati proprietari	65,0	62,3	61,9	60,9	62,2	60,5	55,0	55,2	55,0	61,8
privati usufruttuari	1,3	1,5	1,7	1,5	1,5	1,6	1,6	1,9	2,0	2,1
privati uso taxi	0,2	0,2	0,2	0,2	0,2	0,2	0,1	0,1	0,1	0,1
<b>Autoimmatricolazioni</b>	12,0	13,3	14,3	13,8	12,1	13,2	18,2	17,4	16,0	11,2
di cui usufruttuarie	0,0	0,0	0,0	0,1	0,1	0,2	0,3	0,2	0,4	0,2
<b>Noleggio a lungo termine</b>	8,3	10,0	9,9	11,6	11,8	12,0	12,9	13,5	14,6	15,2
di cui usufruttuarie	0,2	0,2	0,2	0,3	0,3	0,3	0,3	0,4	0,3	0,1
<b>Noleggio a breve termine</b>	6,7	6,8	6,8	6,7	7,0	7,0	7,5	7,2	7,6	4,9
di cui usufruttuarie	0,4	0,4	1,6	1,7	2,1	2,8	2,8	2,7	0,5	0,4
<b>Società</b>	6,6	5,9	5,1	5,2	5,2	5,5	4,7	4,7	4,7	4,7
società proprietarie	4,4	3,8	3,3	3,4	3,4	3,7	3,0	3,0	2,9	2,7
società usufruttuarie	1,9	1,7	1,6	1,6	1,6	1,6	1,4	1,5	1,6	1,7
ente pubblico	0,1	0,1	0,0	0,0	0,0	0,0	0,0	0,0	0,1	0,1
ente privato riconosciuto e non	0,2	0,3	0,2	0,1	0,1	0,1	0,1	0,1	0,1	0,2
società uso taxi	0,0	0,0	0,0	0,0	0,0	0,0	0,0	0,0	0,0	0,0
<b>TOTALE MERCATO</b>	100,0	100,0	100,0	100,0	100,0	100,0	100,0	100,0	100,0	100,0

\* Per "privati" si intendono i soggetti dotati di codice fiscale alfanumerico: i privati consumatori, gli esercenti arti e professioni, i titolari di ditte individuali e imprese familiari.

Elaborazioni UNRAE su dati al 30/04/2021



## IMMATRICOLAZIONI IN ITALIA DI AUTOVETTURE PER MARCA A PRIVATI (proprietari e usufruttuari)

marca	2011	2012	2013	2014	2015	2016	2017	2018	2019	2020
ABARTH	1.849	1.268	1.153	1.493	2.221	2.600	2.874	2.839	3.414	1.953
ALFA ROMEO	38.625	25.884	17.512	16.316	16.070	16.069	14.129	12.410	8.246	5.732
ASTON MARTIN	36	28	34	14	18	6	19	9	17	30
AUDI	28.133	24.147	23.413	23.481	25.301	26.825	28.789	19.841	20.879	18.476
BMW	21.578	15.882	17.561	17.354	21.347	26.351	23.917	21.370	18.481	18.832
CHEVROLET	29.160	27.184	23.799	6.600	311	25	39	38	26	9
CHRYSLER	179	1	3	1	1	2	4	0	0	0
CITROEN	54.031	45.305	39.358	33.131	31.679	32.427	43.387	44.908	50.565	44.238
DACIA	24.700	24.045	25.091	36.475	41.458	44.868	53.054	53.762	72.116	49.429
DAIHATSU	2.610	1.269	202	1	0	0	1	0	0	0
DR	2.745	667	440	327	427	457	385	1.394	2.629	3.078
DS	5.288	4.945	3.020	1.722	1.147	1.140	434	665	1.154	1.441
FERRARI	292	120	108	120	133	179	175	205	254	248
FIAT	199.641	154.351	133.793	125.648	174.687	206.704	168.449	150.395	131.657	120.130
FORD	109.016	70.714	67.261	70.582	83.650	92.325	92.555	88.591	93.290	68.713
GREAT WALL	616	1	198	289	56	58	1	0	44	357
HONDA	4.383	3.597	3.521	3.614	3.806	8.170	7.708	6.719	7.310	5.752
HYUNDAI	35.311	33.637	28.385	36.699	43.118	48.984	44.563	43.604	39.358	29.983
INFINITI	227	106	37	46	43	330	324	160	49	7
JAGUAR	380	409	199	263	410	1.712	1.996	3.249	2.852	1.486
JEEP	4.923	4.044	3.754	6.038	18.273	25.055	27.123	43.106	35.309	27.674
KIA	17.073	24.994	26.646	29.214	35.012	39.101	40.583	40.277	40.092	32.007
LADA	65	65	33	23	10	7	36	47	32	3
LAMBORGHINI	13	16	8	9	19	34	39	55	99	78
LANCIA	58.602	44.581	33.875	32.278	35.861	40.251	31.785	25.645	30.462	25.308
LAND ROVER	4.846	6.899	7.676	7.410	8.576	10.116	8.703	6.676	5.867	5.184
LEXUS	787	630	561	1.188	1.940	2.110	2.142	2.073	2.669	1.743
LOTUS	42	21	28	29	36	47	56	73	62	67
MAHINDRA	9	29	150	150	247	216	232	773	922	1.134
MASERATI	115	55	75	503	536	688	906	750	452	272
MAZDA	3.582	2.650	2.902	3.236	5.053	8.037	7.307	7.611	9.895	8.201
MERCEDES	22.775	19.172	24.402	25.415	28.047	32.944	33.231	28.168	32.949	24.991
MINI	14.280	11.032	11.268	11.627	13.486	13.990	12.140	10.119	10.363	9.784
MITSUBISHI	5.632	2.765	1.894	2.908	3.779	3.132	2.743	4.408	5.625	3.192
NISSAN	50.834	36.834	34.069	34.817	37.338	35.266	33.069	30.675	23.150	18.031
OPEL	88.202	57.692	49.006	52.948	64.893	66.539	67.797	61.968	52.689	36.045
PEUGEOT	49.747	40.479	39.675	45.696	51.326	57.346	57.158	55.970	54.861	48.880
PORSCHE	1.876	1.539	1.289	1.942	2.351	2.478	2.740	2.542	3.162	2.649
RENAULT	56.656	36.968	45.789	57.322	66.291	78.512	83.284	74.990	62.519	60.091
SAAB	555	28	11	1	0	0	0	0	0	0
SEAT	11.676	6.984	6.879	8.004	10.600	10.317	11.220	11.701	13.620	11.035
SKODA	9.413	6.260	6.371	7.511	8.922	10.741	13.225	14.180	15.178	16.070
SMART	8.707	10.337	7.626	4.821	10.583	12.942	10.785	9.462	8.781	692
SSANGYONG	1.524	695	787	753	1.235	1.925	1.320	1.597	1.514	871
SUBARU	2.615	2.351	1.998	1.892	2.227	2.547	2.189	2.682	2.120	1.695
SUZUKI	19.705	13.658	12.560	14.408	17.039	20.577	28.848	30.506	34.952	31.120
TATA	674	207	233	63	71	3	0	0	0	0
TESLA	1	1	11	17	43	69	182	171	1.480	2.533
TOYOTA	58.003	47.080	44.833	45.019	47.848	50.682	62.940	64.587	67.119	55.739
VOLKSWAGEN	98.495	77.283	76.256	76.515	80.767	92.935	87.049	103.998	116.669	81.959
VOLVO	9.835	6.341	4.044	3.333	6.461	6.096	4.332	6.088	7.026	6.484
altre	225	170	153	168	153	152	132	155	144	124
<b>TOTALE PRIVATI</b>	<b>1.160.287</b>	<b>895.420</b>	<b>829.950</b>	<b>849.434</b>	<b>1.004.906</b>	<b>1.134.087</b>	<b>1.116.099</b>	<b>1.091.212</b>	<b>1.092.123</b>	<b>883.550</b>

Elaborazioni UNRAE su dati al 30/04/2021

## IMMATRICOLAZIONI IN ITALIA DI AUTOVETTURE per marca a società proprietarie

marca	2011	2012	2013	2014	2015	2016	2017	2018	2019	2020
ABARTH	187	104	88	119	165	214	233	250	276	156
ALFA ROMEO	1.898	1.105	523	525	530	977	1.447	1.411	879	647
AUDI	5.315	3.683	2.965	3.105	3.403	4.258	3.547	2.748	2.835	2.274
BMW	5.316	3.068	2.985	2.691	3.083	3.974	2.868	2.469	2.493	2.004
CHEVROLET	1.025	878	755	218	7	3	6	8	6	0
CITROEN	2.357	1.436	905	1.182	1.484	1.301	1.578	1.800	2.433	1.005
DACIA	580	598	484	611	711	807	823	865	1.073	747
DR	74	27	9	9	8	8	13	63	914	204
DS	320	504	122	84	99	97	88	130	157	113
FERRARI	68	39	19	28	29	46	46	52	56	71
FIAT	12.607	9.208	7.637	7.258	7.847	9.273	7.933	7.356	6.438	4.284
FORD	4.316	2.671	2.472	3.111	4.116	5.092	4.885	3.135	3.001	2.883
HONDA	318	181	140	171	193	323	218	189	239	162
HYUNDAI	1.105	1.172	769	1.085	1.177	2.208	1.632	1.171	1.434	684
INFINITI	92	33	14	16	28	75	71	12	8	0
JAGUAR	139	158	95	78	94	438	427	496	411	164
JEEP	952	711	606	850	1.812	2.254	2.246	4.541	3.260	2.185
KIA	590	636	709	842	1.018	1.363	1.251	1.021	851	661
LAMBORGHINI	19	37	34	27	24	42	61	96	113	88
LANCIA	1.789	1.358	969	799	546	592	380	391	388	432
LAND ROVER	1.208	1.469	1.236	1.457	1.741	1.984	1.486	1.378	1.224	830
LEXUS	201	108	113	192	370	554	370	331	311	199
MASERATI	63	11	42	215	200	321	396	281	163	108
MAZDA	317	253	258	305	300	532	417	432	412	304
MERCEDES	4.129	2.643	2.651	3.013	3.331	4.722	4.318	3.370	3.146	2.548
MINI	1.806	1.293	1.294	1.016	1.113	1.292	1.072	839	743	611
MITSUBISHI	518	165	102	111	156	368	125	191	148	58
NISSAN	2.425	1.688	1.209	1.359	1.487	1.551	1.343	1.359	865	670
OPEL	3.680	2.491	2.166	2.051	2.177	2.409	2.032	1.861	1.735	1.127
PEUGEOT	3.242	1.914	1.415	1.884	2.226	2.464	2.811	3.321	3.523	1.709
PORSCHE	567	367	247	437	556	569	569	480	659	462
RENAULT	2.990	1.988	1.683	1.806	2.569	3.057	2.775	2.272	2.070	1.718
SEAT	362	188	176	248	309	435	375	316	909	637
SKODA	693	638	490	567	770	1.198	997	1.107	1.063	869
SMART	1.407	1.141	631	515	1.260	1.641	1.397	1.131	952	126
SSANGYONG	112	39	28	49	53	104	50	76	53	44
SUBARU	370	266	182	175	232	249	176	230	179	102
SUZUKI	658	374	294	294	369	480	517	513	651	499
TESLA	1	0	8	17	27	52	49	31	307	368
TOYOTA	2.732	2.057	1.919	2.782	2.748	3.005	3.096	2.224	2.415	1.536
VOLKSWAGEN	7.558	5.158	3.988	3.843	4.216	5.755	5.138	5.474	5.474	3.648
VOLVO	1.772	1.284	691	711	938	1.093	735	1.170	1.008	775
altre	469	122	69	63	57	50	57	97	104	95
<b>TOTALE SOCIETA'</b>	<b>76.347</b>	<b>53.264</b>	<b>43.192</b>	<b>45.919</b>	<b>53.579</b>	<b>67.230</b>	<b>60.054</b>	<b>56.688</b>	<b>55.379</b>	<b>37.807</b>

## IMMATRICOLAZIONI IN ITALIA DI AUTOVETTURE per marca a società usufruttuarie

marca	2011	2012	2013	2014	2015	2016	2017	2018	2019	2020
ALFA ROMEO	474	248	77	83	97	240	616	632	408	251
AUDI	4.613	3.373	2.906	2.787	3.005	3.978	3.629	2.874	3.605	2.722
BMW	4.335	2.990	3.043	3.490	3.946	4.129	3.220	3.565	3.812	3.829
CITROEN	1.364	703	416	454	456	415	330	355	609	290
DACIA	134	192	114	139	149	148	150	163	289	163
DS	174	239	75	56	56	59	17	53	121	107
FERRARI	136	50	26	37	46	72	77	93	106	129
FIAT	1.657	1.345	777	699	915	974	1.070	909	753	525
FORD	1.133	611	473	517	527	637	542	604	740	539
HYUNDAI	279	302	237	219	249	398	240	164	164	132
JAGUAR	135	73	44	50	64	385	481	656	447	226
JEEP	599	441	343	543	822	1.066	750	1.211	1.039	595
KIA	193	199	188	203	261	254	210	222	304	160
LANCIA	253	310	124	99	49	28	30	21	36	17
LAND ROVER	1.209	1.265	1.105	1.416	1.575	1.594	1.479	1.800	1.741	1.367
LEXUS	243	130	129	152	216	371	283	251	295	202
MASERATI	114	23	56	248	252	390	565	549	345	224
MAZDA	136	84	101	89	128	140	101	109	122	78
MERCEDES	3.360	2.937	3.022	3.491	3.581	4.580	4.996	4.938	4.731	4.201
MINI	865	751	791	808	814	864	726	709	818	713
NISSAN	676	421	295	380	375	304	268	286	219	124
OPEL	1.201	732	504	562	555	578	489	377	322	136
PEUGEOT	970	859	566	672	767	692	920	991	796	669
PORSCHE	1.326	924	738	1.018	1.240	1.213	1.297	1.289	1.847	1.499
RENAULT	811	702	617	688	706	858	838	801	822	650
SKODA	228	155	161	216	234	310	268	347	281	190
SMART	483	401	511	213	673	829	783	769	856	41
TESLA	0	5	1	7	23	55	158	141	396	477
TOYOTA	1.093	679	726	673	503	673	863	997	1.167	709
VOLKSWAGEN	3.290	2.089	1.565	1.586	1.602	2.549	2.302	2.477	2.326	1.482
VOLVO	881	565	307	292	374	421	374	607	614	468
altre	1.269	645	502	386	428	461	429	388	463	323
<b>TOTALE SOCIETA'</b>	<b>33.634</b>	<b>24.443</b>	<b>20.540</b>	<b>22.273</b>	<b>24.688</b>	<b>29.665</b>	<b>28.501</b>	<b>29.348</b>	<b>30.594</b>	<b>23.238</b>

Elaborazioni UNRAE su dati al 30/04/2021





## IMMATRICOLAZIONI IN ITALIA DI AUTOVETTURE per marca a società di noleggio a breve termine

marca	2011	2012	2013	2014	2015	2016	2017	2018	2019	2020
ABARTH	5	6	10	37	120	264	553	338	253	4
ALFA ROMEO	4.555	4.115	4.536	2.049	2.637	3.643	4.827	4.188	1.765	602
AUDI	2.667	2.197	2.467	3.600	3.647	4.592	5.898	7.027	6.336	3.833
BMW	1.458	1.596	2.052	1.901	1.948	3.017	3.618	3.440	6.026	3.238
CHEVROLET	666	1.469	38	15	1	1	0	1	0	0
CITROEN	5.338	5.464	2.685	4.499	5.489	6.900	10.589	14.582	8.868	2.341
DACIA	12	21	11	16	519	533	1.973	3.023	2.224	856
DS	408	977	1.818	598	949	767	730	554	369	382
FIAT	38.438	27.501	30.653	33.742	37.703	39.871	41.377	26.503	33.361	19.697
FORD	8.643	6.741	5.214	5.949	6.305	5.828	6.415	7.227	6.183	2.333
HYUNDAI	2.459	2.080	2.070	240	66	70	469	21	132	22
INFINITI	2	16	0	1	21	223	329	63	96	4
JAGUAR	60	23	10	10	52	103	115	417	678	103
JEEP	27	37	52	1.207	1.574	2.242	2.152	4.204	7.743	2.650
KIA	76	17	562	267	472	1.551	1.564	1.891	1.512	68
LANCIA	9.371	7.731	6.087	3.450	4.148	5.000	4.249	2.761	4.180	3.852
LAND ROVER	103	58	70	47	70	87	338	325	495	159
LEXUS	4	6	2	2	56	57	77	28	455	425
MERCEDES	3.312	2.726	3.546	2.104	2.362	3.399	3.947	3.735	3.849	1.628
MINI	48	68	44	228	317	455	869	731	1.013	243
NISSAN	2.086	2.470	2.931	2.253	4.224	4.036	7.443	4.361	4.254	1.800
OPEL	7.847	3.704	4.009	6.045	7.670	7.519	8.381	7.637	12.493	4.177
PEUGEOT	10.287	10.051	5.286	5.321	7.869	8.115	9.671	12.764	9.801	3.476
RENAULT	7.290	7.773	5.443	6.913	8.696	11.433	11.390	12.819	12.895	4.314
SEAT	464	29	141	1.063	970	1.300	1.594	1.746	2.367	2.565
SKODA	281	142	462	152	122	210	155	157	800	986
SMART	1.707	675	1.557	1.506	1.941	2.854	2.754	3.346	3.972	4
SUZUKI	74	100	258	332	270	308	469	423	456	7
TOYOTA	659	652	95	995	1.558	4.888	4.952	3.577	3.911	1.771
VOLKSWAGEN	5.501	4.525	4.400	5.095	5.918	6.327	7.412	7.744	7.438	4.656
VOLVO	2.040	1.825	2.035	1.635	2.778	2.551	2.369	2.316	1.931	1.083
altre	574	102	73	56	180	145	353	297	225	136
<b>TOTALE NOLEGGIO A BREVE TERMINE</b>	<b>116.462</b>	<b>94.897</b>	<b>88.617</b>	<b>91.328</b>	<b>110.652</b>	<b>128.289</b>	<b>147.032</b>	<b>138.246</b>	<b>146.081</b>	<b>67.415</b>

## IMMATRICOLAZIONI IN ITALIA DI AUTOVETTURE per marca a società di noleggio a lungo termine

marca	2011	2012	2013	2014	2015	2016	2017	2018	2019	2020
ALFA ROMEO	7.258	6.928	4.405	3.697	4.546	4.476	7.953	11.793	10.557	6.527
AUDI	12.624	10.986	10.220	11.439	13.058	15.442	16.781	15.751	19.582	17.935
BMW	9.738	11.734	10.057	10.495	12.196	14.678	15.351	14.383	12.968	12.816
CITROEN	5.353	3.566	2.677	5.039	7.245	6.808	7.661	6.140	9.825	7.876
DS	162	963	781	840	754	593	244	451	1.668	1.625
FIAT	34.449	33.198	34.745	45.250	41.319	49.290	61.297	47.536	49.532	30.119
FORD	10.437	10.193	8.343	8.305	11.597	16.246	19.326	20.198	13.161	11.505
HYUNDAI	960	532	814	1.399	959	1.219	1.754	687	308	526
JAGUAR	114	67	54	161	457	1.438	1.445	1.993	1.599	792
JEEP	250	427	384	1.313	5.487	6.387	7.107	12.350	16.860	11.759
KIA	105	86	286	437	639	699	972	1.068	1.526	1.067
LANCIA	5.134	7.978	6.643	5.374	2.623	3.266	4.150	4.190	7.328	3.863
LAND ROVER	542	1.069	832	1.238	1.815	3.549	3.563	4.009	2.922	2.540
LEXUS	92	116	84	185	480	601	615	773	1.278	1.195
MASERATI	1	3	9	129	213	311	597	678	476	415
MAZDA	378	223	487	690	789	944	913	929	699	701
MERCEDES	6.079	9.091	8.427	9.576	12.119	13.179	13.652	12.165	11.595	8.466
MINI	1.165	1.331	1.446	1.160	1.638	2.992	2.407	2.657	2.908	2.937
NISSAN	1.618	1.201	1.231	2.071	5.753	8.346	11.109	10.861	9.736	5.996
OPEL	10.077	8.281	6.272	6.159	5.831	6.946	8.183	7.446	10.708	4.927
PEUGEOT	6.399	6.664	5.848	9.247	13.601	11.387	10.662	13.299	18.177	16.484
PORSCHE	109	86	72	142	322	291	418	333	445	538
RENAULT	8.503	5.175	5.364	7.288	8.271	10.160	13.233	13.063	16.681	10.264
SEAT	1.296	887	839	1.628	1.765	1.637	1.565	1.749	3.712	3.380
SKODA	1.629	1.174	1.742	3.614	3.779	4.715	6.152	7.691	6.592	4.970
SMART	1.637	1.986	2.777	3.246	6.626	8.223	8.025	7.435	7.623	3.541
TOYOTA	852	642	943	1.875	3.123	4.302	6.561	10.790	9.495	8.072
VOLKSWAGEN	14.434	13.197	11.486	13.222	15.631	16.629	18.407	21.949	24.324	21.113
VOLVO	2.009	1.732	1.488	2.410	2.597	2.565	3.063	4.154	5.787	6.311
altre	945	920	864	621	851	1.264	1.238	1.292	1.079	1.600
<b>TOTALE NOLEGGIO A LUNGO TERMINE</b>	<b>144.349</b>	<b>140.436</b>	<b>129.620</b>	<b>158.250</b>	<b>186.084</b>	<b>218.583</b>	<b>254.404</b>	<b>257.813</b>	<b>279.151</b>	<b>209.860</b>

Elaborazioni UNRAE su dati al 30/04/2021

## IMMATRICOLAZIONI IN ITALIA DI AUTOVETTURE per marca e uso taxi

marca	2011	2012	2013	2014	2015	2016	2017	2018	2019	2020
CHEVROLET	210	187	122	23	0	0	0	0	0	0
CITROEN	120	106	74	151	171	140	101	85	109	66
DACIA	80	145	128	179	211	213	271	223	252	125
FIAT	345	238	260	300	304	483	303	183	118	34
FORD	389	228	291	239	171	245	225	182	133	57
HONDA	12	3	2	3	3	19	12	12	25	23
HYUNDAI	65	117	59	56	49	72	66	59	47	10
KIA	28	17	35	53	63	91	209	232	282	143
MERCEDES	100	123	93	66	79	96	93	116	107	70
NISSAN	29	64	83	60	59	60	123	73	56	32
OPEL	193	145	126	125	81	84	65	52	36	19
PEUGEOT	265	180	190	144	152	170	111	71	88	58
RENAULT	312	246	171	113	143	182	173	134	93	49
SEAT	271	133	102	65	63	67	60	33	32	13
SKODA	148	104	126	105	133	145	161	165	138	73
TOYOTA	243	319	965	1.115	884	829	674	758	858	444
VOLKSWAGEN	364	243	184	157	174	408	261	205	239	108
altre	96	52	34	20	37	37	34	29	30	29
<b>TOTALE TAXI</b>	<b>3.270</b>	<b>2.650</b>	<b>3.045</b>	<b>2.974</b>	<b>2.777</b>	<b>3.341</b>	<b>2.942</b>	<b>2.612</b>	<b>2.643</b>	<b>1.353</b>

## IMMATRICOLAZIONI IN ITALIA DI AUTOVETTURE per marca vendute ad enti

marca	2011	2012	2013	2014	2015	2016	2017	2018	2019	2020
ALFA ROMEO	123	117	34	29	20	129	348	76	119	68
AUDI	136	101	116	81	111	154	189	131	147	150
BMW	162	101	79	64	81	88	64	63	67	55
CITROEN	117	97	91	69	57	79	44	119	482	152
DACIA	53	49	44	71	73	105	97	112	169	178
FIAT	2.489	2.512	1.307	782	875	756	1.173	771	694	872
FORD	114	116	72	104	85	125	108	128	124	185
HYUNDAI	36	29	26	36	23	35	32	18	22	25
JEEP	18	22	7	19	37	50	90	105	134	201
KIA	10	17	19	19	15	31	20	30	40	33
LANCIA	70	222	65	53	45	26	17	6	8	72
LAND ROVER	35	51	29	29	35	48	37	23	28	46
MERCEDES	114	72	86	91	93	113	117	83	70	100
MINI	34	25	29	25	30	21	28	17	14	22
NISSAN	44	62	37	38	58	43	70	42	36	74
OPEL	105	134	124	111	106	111	134	86	44	67
PEUGEOT	110	85	72	100	143	111	75	58	65	78
PORSCHE	18	11	12	18	28	17	24	10	29	25
RENAULT	169	162	140	115	345	277	118	112	82	164
SEAT	8	51	24	9	16	12	11	11	21	15
SKODA	21	28	13	25	37	29	37	18	17	60
SMART	23	34	47	27	35	36	30	20	17	5
SUBARU	68	74	33	16	31	27	20	34	38	34
SUZUKI	35	26	19	17	23	32	25	42	47	84
TOYOTA	47	66	66	79	70	113	102	86	119	106
VOLKSWAGEN	225	224	191	180	267	362	370	558	565	495
VOLVO	34	20	13	15	24	25	14	23	22	20
altre	133	91	56	51	66	77	62	48	50	71
<b>TOTALE ENTI</b>	<b>4.551</b>	<b>4.599</b>	<b>2.851</b>	<b>2.273</b>	<b>2.829</b>	<b>3.032</b>	<b>3.456</b>	<b>2.830</b>	<b>3.270</b>	<b>3.457</b>

Elaborazioni UNRAE su dati al 30/04/2021

**IMMATRICOLAZIONI IN ITALIA DI AUTOVETTURE E FUORISTRADA - TOP TEN PRIVATI**
**anno 2011**

FIAT PUNTO	73.679
FIAT PANDA	69.209
FORD FIESTA	53.426
LANCIA YPSILON	44.840
VOLKSWAGEN POLO	38.468
VOLKSWAGEN GOLF	37.362
OPEL CORSA	36.395
CITROEN C3	33.594
FIAT 500	30.042
NISSAN QASHQAI	25.182

**anno 2012**

FIAT PANDA	61.923
FIAT PUNTO	46.573
FORD FIESTA	35.516
CITROEN C3	31.724
LANCIA YPSILON	31.507
VOLKSWAGEN POLO	27.134
TOYOTA YARIS	25.514
VOLKSWAGEN GOLF	24.174
OPEL CORSA	22.985
FIAT 500	21.110

**anno 2013**

FIAT PANDA	54.104
FIAT PUNTO	30.282
FORD FIESTA	30.177
LANCIA YPSILON	29.383
CITROEN C3	28.803
VOLKSWAGEN POLO	27.369
RENAULT CLIO	25.960
VOLKSWAGEN GOLF	24.138
TOYOTA YARIS	22.464
PEUGEOT 208	19.136

**anno 2014**

FIAT PANDA	51.736
FORD FIESTA	33.778
RENAULT CLIO	31.523
LANCIA YPSILON	30.488
VOLKSWAGEN GOLF	27.727
FIAT PUNTO	26.696
FIAT 500L	24.800
CITROEN C3	24.603
VOLKSWAGEN POLO	24.416
TOYOTA YARIS	22.715

**anno 2015**

FIAT PANDA	76.767
FIAT PUNTO	37.080
LANCIA YPSILON	35.669
FORD FIESTA	34.806
RENAULT CLIO	33.433
VOLKSWAGEN POLO	30.746
VOLKSWAGEN GOLF	30.158
TOYOTA YARIS	24.566
OPEL CORSA	22.501
CITROEN C3	21.080

**anno 2016**

FIAT PANDA	95.814
LANCIA YPSILON	40.242
RENAULT CLIO	36.170
FORD FIESTA	35.211
VOLKSWAGEN POLO	34.366
VOLKSWAGEN GOLF	31.635
FIAT 500X	29.290
TOYOTA YARIS	26.597
PEUGEOT 208	23.929
OPEL CORSA	23.802

**anno 2017**

FIAT PANDA	77.575
RENAULT CLIO	37.220
CITROEN C3	32.356
LANCIA YPSILON	31.776
FORD FIESTA	30.255
TOYOTA YARIS	28.582
VOLKSWAGEN POLO	26.828
DACIA SANDERO	25.281
FIAT 500X	23.688
VOLKSWAGEN GOLF	23.420

**anno 2018**

FIAT PANDA	76.740
RENAULT CLIO	32.590
VOLKSWAGEN POLO	31.894
TOYOTA YARIS	31.335
FORD FIESTA	28.324
FORD ECOSPORT	26.363
DACIA SANDERO	26.086
LANCIA YPSILON	25.645
CITROEN C3	24.883
DACIA DUSTER	23.662

**anno 2019**

FIAT PANDA	73.292
DACIA DUSTER	35.619
DACIA SANDERO	31.815
VOLKSWAGEN T-ROC	30.814
LANCIA YPSILON	30.461
TOYOTA YARIS	30.301
FORD ECOSPORT	26.637
FORD FIESTA	25.541
VOLKSWAGEN POLO	24.660
CITROEN C3	24.652

**anno 2020**

FIAT PANDA	65.858
DACIA SANDERO	26.227
TOYOTA YARIS	25.747
LANCIA YPSILON	25.306
RENAULT CAPTUR	24.052
RENAULT CLIO	22.601
DACIA DUSTER	21.421
CITROEN C3	21.147
FORD PUMA	20.383
FIAT 500X	20.152

**10 anni dal 2011 al 2020**

FIAT PANDA	703.018
FORD FIESTA	325.802
LANCIA YPSILON	325.317
VOLKSWAGEN POLO	283.101
RENAULT CLIO	282.220
CITROEN C3	264.473
TOYOTA YARIS	262.972
FIAT PUNTO	257.973
VOLKSWAGEN GOLF	242.711
OPEL CORSA	208.707

Elaborazioni UNRAE su dati al 30/04/2021

## IMMATRICOLAZIONI IN ITALIA DI AUTOVETTURE E FUORISTRADA - TOP TEN SOCIETÀ ED ENTI

### anno 2011

FIAT PUNTO	7.587
FIAT PANDA	5.289
VOLKSWAGEN GOLF	3.195
BMW SERIE 5	2.604
AUDI A4	2.491
BMW X3	2.261
AUDI Q5	2.260
VOLKSWAGEN PASSAT	2.125
FIAT 500	1.983
SMART FORTWO	1.913

### anno 2012

FIAT PUNTO	4.917
FIAT PANDA	4.144
VOLKSWAGEN GOLF	2.136
BMW SERIE 5	1.887
VOLKSWAGEN TIGUAN	1.635
LAND ROVER RANGE ROVER EVOQUE	1.619
MINI COUNTRYMAN	1.615
SMART FORTWO	1.579
FIAT FREEMONT	1.544
AUDI A4	1.484

### anno 2013

FIAT PANDA	3.495
FIAT PUNTO	3.366
VOLKSWAGEN GOLF	1.804
MINI COUNTRYMAN	1.677
BMW SERIE 3	1.601
LAND ROVER RANGE ROVER EVOQUE	1.457
FIAT 500L	1.434
MERCEDES CLASSE A	1.420
AUDI A4	1.343
BMW SERIE 5	1.255

### anno 2014

FIAT PANDA	3.348
FIAT PUNTO	2.876
FIAT 500L	2.305
VOLKSWAGEN GOLF	2.107
LAND ROVER RANGE ROVER EVOQUE	1.752
MINI COUNTRYMAN	1.435
NISSAN QASHQAI	1.425
RENAULT CLIO	1.395
MERCEDES CLASSE A	1.332
LAND ROVER RANGE ROVER SPORT	1.311

### anno 2015

FIAT PANDA	3.800
FIAT PUNTO	2.595
VOLKSWAGEN GOLF	2.484
RENAULT CLIO	2.105
FIAT 500L	2.091
FORD KUGA	1.766
SMART FORTWO	1.659
FIAT 500X	1.602
LAND ROVER RANGE ROVER EVOQUE	1.576
JEEP RENEGADE	1.448

### anno 2016

FIAT PANDA	4.173
VOLKSWAGEN GOLF	3.016
RENAULT CLIO	2.731
FIAT 500L	2.490
FIAT 500X	2.188
SMART FORTWO	2.162
LAND ROVER RANGE ROVER EVOQUE	2.157
JEEP RENEGADE	2.145
AUDI A4	2.030
VOLKSWAGEN TIGUAN	1.879

### anno 2017

FIAT PANDA	4.005
VOLKSWAGEN TIGUAN	2.638
VOLKSWAGEN GOLF	2.066
RENAULT CLIO	1.957
FIAT PUNTO	1.904
SMART FORTWO	1.899
LAND ROVER RANGE ROVER EVOQUE	1.748
JEEP RENEGADE	1.730
FIAT TIPO	1.634
FIAT 500X	1.614

### anno 2018

FIAT PANDA	3.568
JEEP COMPASS	3.331
VOLKSWAGEN TIGUAN	2.469
JEEP RENEGADE	1.904
RENAULT CLIO	1.895
VOLKSWAGEN GOLF	1.745
FIAT 500X	1.588
SMART FORTWO	1.558
PEUGEOT 3008	1.533
FIAT PUNTO	1.498

### anno 2019

FIAT PANDA	3.795
JEEP COMPASS	2.201
VOLKSWAGEN TIGUAN	1.916
CITROEN C3	1.903
VOLKSWAGEN T-ROC	1.765
JEEP RENEGADE	1.689
PEUGEOT 3008	1.636
RENAULT CLIO	1.600
SMART FORTWO	1.541
FIAT 500L	1.480

### anno 2020

FIAT PANDA	2.929
JEEP RENEGADE	1.629
LAND ROVER RANGE ROVER EVOQUE	1.583
JEEP COMPASS	1.416
AUDI Q3	1.285
VOLKSWAGEN TIGUAN	1.174
FIAT 500X	1.147
DACIA SANDERO	1.025
FIAT 500L	982
VOLKSWAGEN GOLF	969

### 10 anni dal 2011 al 2020

FIAT PANDA	38.546
FIAT PUNTO	26.454
VOLKSWAGEN GOLF	20.773
VOLKSWAGEN TIGUAN	15.480
RENAULT CLIO	15.216
LAND ROVER RANGE ROVER EVOQUE	14.573
SMART FORTWO	14.375
FIAT 500L	13.978
NISSAN QASHQAI	13.069
AUDI A4	12.984

Elaborazioni UNRAE su dati al 30/04/2021



## IMMATRICOLAZIONI IN ITALIA DI AUTOVETTURE E FUORISTRADA - TOP TEN SOCIETÀ DI NOLEGGIO A BREVE TERMINE\*

### anno 2011

FIAT PUNTO	13.496
FIAT 500	9.716
FIAT PANDA	8.985
FIAT BRAVO	4.301
FORD FIESTA	3.900
ALFA ROMEO GIULIETTA	3.503
LANCIA MUSA	3.454
LANCIA DELTA	3.405
OPEL ASTRA	3.200
CITROEN C3	3.057

### anno 2012

FIAT 500	9.395
FIAT PANDA	7.786
FIAT PUNTO	5.816
LANCIA YPSILON	4.242
ALFA ROMEO GIULIETTA	3.315
PEUGEOT 308	2.720
RENAULT CLIO	2.707
CITROEN C3	2.348
RENAULT MEGANE	2.345
PEUGEOT 508	2.269

### anno 2013

FIAT 500	8.685
FIAT PANDA	8.336
FIAT 500L	7.829
FIAT PUNTO	4.240
LANCIA YPSILON	4.166
ALFA ROMEO GIULIETTA	3.936
RENAULT CLIO	2.615
PEUGEOT 208	2.367
VOLKSWAGEN GOLF	2.123
FORD FOCUS	2.057

### anno 2014

FIAT 500L	11.074
FIAT PANDA	8.883
FIAT 500	7.577
FIAT PUNTO	4.337
RENAULT CLIO	3.231
LANCIA YPSILON	3.184
VOLKSWAGEN GOLF	2.298
CITROEN C4	2.162
OPEL CORSA	2.129
FORD C-MAX	1.997

### anno 2015

FIAT 500L	12.282
FIAT PANDA	9.698
FIAT 500	7.358
LANCIA YPSILON	4.139
RENAULT CLIO	3.844
FIAT 500X	3.513
PEUGEOT 308	2.844
VOLKSWAGEN GOLF	2.744
ALFA ROMEO GIULIETTA	2.636
OPEL CORSA	2.533

### anno 2016

FIAT 500L	10.461
FIAT PANDA	9.752
FIAT 500	7.366
LANCIA YPSILON	5.000
RENAULT CLIO	4.344
FIAT 500X	3.900
ALFA ROMEO GIULIETTA	3.298
FIAT TIPO	2.790
VOLKSWAGEN GOLF	2.577
PEUGEOT 308	2.562

### anno 2017

FIAT PANDA	11.122
FIAT 500	8.133
FIAT 500L	6.842
FIAT TIPO	6.613
CITROEN C3	4.272
LANCIA YPSILON	4.249
RENAULT CLIO	3.361
FIAT 500X	3.143
NISSAN MICRA	3.060
CITROEN C4	2.829

### anno 2018

FIAT PANDA	6.687
CITROEN C3	5.465
FIAT TIPO	5.156
FIAT 500	5.031
PEUGEOT 308	4.314
FIAT 500L	4.120
RENAULT CLIO	4.019
PEUGEOT 208	2.843
FORD FIESTA	2.812
CITROEN C4	2.772

### anno 2019

FIAT 500L	8.057
FIAT PANDA	7.482
FIAT 500	7.176
JEEP RENEGADE	5.514
RENAULT CLIO	4.972
LANCIA YPSILON	4.180
RENAULT CAPTUR	4.032
FIAT 500X	3.806
FIAT TIPO	3.734
CITROEN C3	3.389

### anno 2020

FIAT PANDA	7.017
FIAT 500L	4.138
LANCIA YPSILON	3.852
FIAT 500	3.700
FIAT 500X	2.560
FIAT TIPO	2.167
JEEP RENEGADE	2.165
RENAULT CLIO	2.064
OPEL CORSA	2.012
VOLKSWAGEN GOLF	1.717

### 10 anni dal 2011 al 2020

FIAT PANDA	85.748
FIAT 500	74.137
FIAT 500L	65.905
LANCIA YPSILON	38.282
FIAT PUNTO	35.826
RENAULT CLIO	33.652
ALFA ROMEO GIULIETTA	24.976
CITROEN C3	24.051
VOLKSWAGEN GOLF	23.681
PEUGEOT 308	23.099

\*Si considerano le società di noleggio a breve termine censite da UNRAE, sono escluse le immatricolazioni uso noleggio effettuate dai concessionari.

Elaborazioni UNRAE su dati al 30/04/2021

## IMMATRICOLAZIONI IN ITALIA DI AUTOVETTURE E FUORISTRADA - TOP TEN SOCIETÀ DI NOLEGGIO A LUNGO TERMINE\*

### anno 2011

FIAT PANDA	15.471
FIAT PUNTO	12.611
FIAT 500	6.854
VOLKSWAGEN PASSAT	5.923
AUDI A4	5.916
ALFA ROMEO GIULIETTA	5.639
OPEL INSIGNIA	4.981
OPEL ASTRA	4.297
RENAULT MEGANE	4.036
FIAT BRAVO	3.766

### anno 2012

FIAT PANDA	12.977
FIAT PUNTO	10.263
ALFA ROMEO GIULIETTA	6.493
VOLKSWAGEN PASSAT	4.967
FIAT FREEMONT	4.433
AUDI A4	4.314
FORD FOCUS	4.124
FIAT 500	3.907
OPEL ASTRA	3.854
LANCIA YPSILON	3.738

### anno 2013

FIAT PANDA	15.608
FIAT 500L	6.535
FIAT PUNTO	5.525
LANCIA YPSILON	4.770
BMW SERIE 3	4.709
ALFA ROMEO GIULIETTA	4.297
VOLKSWAGEN PASSAT	4.004
AUDI A4	3.853
FIAT 500	3.588
VOLKSWAGEN GOLF	3.255

### anno 2014

FIAT PANDA	17.331
FIAT 500L	9.317
FIAT 500	8.794
FIAT PUNTO	7.400
VOLKSWAGEN GOLF	4.588
LANCIA YPSILON	4.571
BMW SERIE 3	4.455
AUDI A4	3.687
VOLKSWAGEN PASSAT	3.676
ALFA ROMEO GIULIETTA	3.576

### anno 2015

FIAT PANDA	15.052
FIAT 500L	10.108
PEUGEOT 308	6.121
VOLKSWAGEN PASSAT	6.003
FIAT 500	5.577
FIAT PUNTO	5.234
VOLKSWAGEN GOLF	5.212
FIAT 500X	4.573
ALFA ROMEO GIULIETTA	4.549
NISSAN QASHQAI	4.363

### anno 2016

FIAT PANDA	18.420
FIAT 500L	9.892
FIAT 500	7.985
FIAT 500X	7.947
PEUGEOT 308	6.220
VOLKSWAGEN PASSAT	5.781
NISSAN QASHQAI	5.776
FORD FIESTA	5.676
AUDI A4	5.499
VOLKSWAGEN GOLF	5.273

### anno 2017

FIAT PANDA	19.158
FIAT 500	11.007
FIAT TIPO	9.707
FIAT 500X	9.588
FIAT 500L	8.487
NISSAN QASHQAI	6.987
FORD FIESTA	6.201
RENAULT CLIO	5.968
VOLKSWAGEN GOLF	5.568
JEEP RENEGADE	5.314

### anno 2018

FIAT PANDA	14.615
FIAT 500X	10.061
FIAT TIPO	8.140
NISSAN QASHQAI	7.633
ALFA ROMEO STELVIO	7.437
FIAT 500	6.448
VOLKSWAGEN GOLF	6.132
JEEP COMPASS	6.079
PEUGEOT 3008	5.764
VOLKSWAGEN TIGUAN	5.654

### anno 2019

FIAT PANDA	17.746
FIAT 500X	11.066
JEEP RENEGADE	9.126
PEUGEOT 3008	9.061
FIAT TIPO	8.674
RENAULT CLIO	8.258
NISSAN QASHQAI	7.956
ALFA ROMEO STELVIO	7.788
LANCIA YPSILON	7.337
FIAT 500	6.802

### anno 2020

FIAT PANDA	13.225
PEUGEOT 3008	8.189
JEEP RENEGADE	6.121
ALFA ROMEO STELVIO	5.478
JEEP COMPASS	5.334
VOLKSWAGEN TIGUAN	5.216
FIAT 500X	5.206
FIAT 500	4.975
VOLKSWAGEN T-ROC	4.682
FIAT 500	6.802

### 10 anni dal 2011 al 2020

FIAT PANDA	159.603
FIAT 500	65.937
FIAT 500L	58.147
FIAT PUNTO	50.058
FIAT 500X	48.441
VOLKSWAGEN GOLF	46.575
VOLKSWAGEN PASSAT	44.528
NISSAN QASHQAI	41.831
AUDI A4	41.764
LANCIA YPSILON	39.276

\*Si considerano le società di noleggio a lungo termine censite da UNRAE.

Elaborazioni UNRAE su dati al 30/04/2021





## IMMATRICOLAZIONI IN ITALIA DI AUTOVETTURE per mese

mese	2011	2012	2013	2014	2015	2016	2017	2018	2019	2020
gennaio	165.067	137.743	114.092	118.462	132.110	155.851	172.033	178.323	165.260	155.859
febbraio	161.192	131.267	108.930	118.975	135.307	173.097	184.350	182.230	178.484	163.110
marzo	188.494	138.816	132.746	140.185	162.179	191.406	226.779	214.246	194.300	28.407
aprile	158.112	130.320	116.836	119.818	149.692	168.113	160.966	171.887	174.924	4.294
maggio	171.556	147.939	136.845	132.307	147.407	188.630	204.798	199.698	197.877	99.835
giugno	169.869	129.111	122.809	128.267	147.648	166.230	188.356	175.275	172.304	132.685
luglio	138.445	109.607	108.336	114.782	132.449	137.211	145.915	152.952	153.331	136.754
agosto	70.714	56.714	53.294	53.500	59.585	72.004	83.636	91.791	89.182	88.968
settembre	147.018	109.541	106.939	111.024	130.820	154.319	167.464	125.355	142.524	156.346
ottobre	133.408	117.396	111.464	122.427	133.598	147.385	158.414	147.040	157.251	157.187
novembre	133.286	107.051	102.854	108.545	134.776	146.398	156.885	147.388	150.995	138.602
dicembre	111.927	87.474	89.410	92.198	110.047	125.046	121.686	124.534	140.438	119.608
<b>TOTALE MERCATO</b>	<b>1.749.088</b>	<b>1.402.979</b>	<b>1.304.555</b>	<b>1.360.490</b>	<b>1.575.618</b>	<b>1.825.690</b>	<b>1.971.282</b>	<b>1.910.719</b>	<b>1.916.870</b>	<b>1.381.655</b>

## QUOTE DI MERCATO IN ITALIA DI AUTOVETTURE per mese

mese	2011	2012	2013	2014	2015	2016	2017	2018	2019	2020
gennaio	9,44	9,82	8,75	8,71	8,38	8,54	8,73	9,33	8,62	11,28
febbraio	9,22	9,36	8,35	8,75	8,59	9,48	9,35	9,54	9,31	11,81
marzo	10,78	9,89	10,18	10,30	10,29	10,48	11,50	11,21	10,14	2,06
aprile	9,04	9,29	8,96	8,81	9,50	9,21	8,17	9,00	9,13	0,31
maggio	9,81	10,54	10,49	9,72	9,36	10,33	10,39	10,45	10,32	7,23
giugno	9,71	9,20	9,41	9,43	9,37	9,11	9,56	9,17	8,99	9,60
luglio	7,92	7,81	8,30	8,44	8,41	7,52	7,40	8,00	8,00	9,90
agosto	4,04	4,04	4,09	3,93	3,78	3,94	4,24	4,80	4,65	6,44
settembre	8,41	7,81	8,20	8,16	8,30	8,45	8,50	6,56	7,44	11,32
ottobre	7,63	8,37	8,54	9,00	8,48	8,07	8,04	7,70	8,20	11,38
novembre	7,62	7,63	7,88	7,98	8,55	8,02	7,96	7,71	7,88	10,03
dicembre	6,40	6,23	6,85	6,78	6,98	6,85	6,17	6,52	7,33	8,66
<b>TOTALE MERCATO</b>	<b>100,00</b>	<b>100,00</b>	<b>100,00</b>	<b>100,00</b>	<b>100,00</b>	<b>100,00</b>	<b>100,00</b>	<b>100,00</b>	<b>100,00</b>	<b>100,00</b>

## IMMATRICOLAZIONI IN ITALIA DI AUTOVETTURE per alimentazione

alimentazione	2011	2012	2013	2014	2015	2016	2017	2018	2019	2020
benzina	683.881	467.594	401.802	394.022	491.745	599.134	628.306	678.044	851.943	522.339
diesel	965.485	745.416	702.739	746.991	872.548	1.040.580	1.112.742	978.604	762.992	452.053
benzina + gpl	55.889	128.879	115.947	124.498	120.762	102.115	129.103	124.867	136.190	93.800
metano	38.308	53.695	68.042	72.389	62.942	43.794	32.747	37.442	38.637	31.625
di cui benzina + metano	35.612	48.321	56.072	60.561	54.628	37.900	26.987	30.409	8.275	3.624
di cui solo metano	2.696	5.374	11.970	11.828	8.314	5.894	5.760	7.033	30.362	28.001
ibride elettriche (HEV)	5.162	6.836	14.956	21.120	25.279	37.246	63.474	81.749	109.881	221.898
di cui benzina + elettrica	5.150	5.638	14.024	20.550	24.687	36.850	63.267	79.504	90.733	191.907
di cui diesel + elettrica	12	1.198	932	570	592	396	207	2.245	19.148	29.991
ibride elettriche plug-in (PHEV+REx)	0	0	200	369	890	1.444	2.889	5.014	6.539	27.445
di cui benzina + elettrica	0	0	33	282	843	1.348	2.765	4.969	6.403	26.039
di cui diesel + elettrica	0	0	167	87	47	96	124	45	136	1.406
elettriche (BEV)	307	524	864	1.100	1.452	1.377	2.020	4.998	10.671	32.493
totale ECV (BEV+PHEV+REx)	307	524	1.064	1.469	2.342	2.821	4.909	10.012	17.210	59.938
idrogeno (FCEV)	0	0	0	0	0	0	0	1	17	2
benzina+etanolo	56	35	5	1	0	0	1	0	0	0
<b>TOTALE MERCATO</b>	<b>1.749.088</b>	<b>1.402.979</b>	<b>1.304.555</b>	<b>1.360.490</b>	<b>1.575.618</b>	<b>1.825.690</b>	<b>1.971.282</b>	<b>1.910.719</b>	<b>1.916.870</b>	<b>1.381.655</b>

## QUOTE DI MERCATO IN ITALIA DI AUTOVETTURE per alimentazione

alimentazione	2011	2012	2013	2014	2015	2016	2017	2018	2019	2020
benzina	39,10	33,33	30,80	28,96	31,21	32,82	31,87	35,49	44,44	37,81
diesel	55,20	53,13	53,87	54,91	55,38	57,00	56,45	51,22	39,80	32,72
benzina + gpl	3,20	9,19	8,89	9,15	7,66	5,59	6,55	6,54	7,10	6,79
metano	2,19	3,83	5,22	5,32	3,99	2,40	1,66	1,96	2,02	2,29
di cui benzina + metano	2,04	3,44	4,30	4,45	3,47	2,08	1,37	1,59	0,43	0,26
di cui solo metano	0,15	0,38	0,92	0,87	0,53	0,32	0,29	0,37	1,58	2,03
ibride elettriche (HEV)	0,30	0,49	1,15	1,55	1,60	2,04	3,22	4,28	5,73	16,06
di cui benzina + elettrica	0,29	0,40	1,08	1,51	1,57	2,02	3,21	4,16	4,73	13,89
di cui diesel + elettrica	0,00	0,09	0,07	0,04	0,04	0,02	0,01	0,12	1,00	2,17
ibride elettriche plug-in (PHEV+REx)	0,00	0,00	0,02	0,03	0,06	0,08	0,15	0,26	0,34	1,99
di cui benzina + elettrica	0,00	0,00	0,00	0,02	0,05	0,07	0,14	0,26	0,33	1,88
di cui diesel + elettrica	0,00	0,00	0,01	0,01	0,00	0,01	0,01	0,00	0,01	0,10
elettriche (BEV)	0,02	0,04	0,07	0,08	0,09	0,08	0,10	0,26	0,56	2,35
totale ECV (BEV+PHEV+REx)	0,02	0,04	0,08	0,11	0,15	0,15	0,25	0,52	0,90	4,34
idrogeno (FCEV)	0,00	0,00	0,00	0,00	0,00	0,00	0,00	0,00	0,00	0,00
benzina+etanolo	0,00	0,00	0,00	0,00	0,00	0,00	0,00	0,00	0,00	0,00
<b>TOTALE MERCATO</b>	<b>100,00</b>	<b>100,00</b>	<b>100,00</b>	<b>100,00</b>	<b>100,00</b>	<b>100,00</b>	<b>100,00</b>	<b>100,00</b>	<b>100,00</b>	<b>100,00</b>

Elaborazioni UNRAE su dati al 30/04/2021

## IMMATRICOLAZIONI IN ITALIA DI AUTOVETTURE E FUORISTRADA - TOP TEN BENZINA

### anno 2011

FIAT PANDA	75.211
FIAT PUNTO	53.197
FIAT 500	43.701
LANCIA YPSILON	38.020
FORD FIESTA	31.435
TOYOTA YARIS	22.556
VOLKSWAGEN POLO	20.868
SMART FORTWO	20.447
OPEL CORSA	18.931
CITROEN C3	18.780

### anno 2012

FIAT PANDA	62.855
FIAT 500	30.104
FIAT PUNTO	28.202
LANCIA YPSILON	24.022
TOYOTA YARIS	18.815
CITROEN C3	17.057
SMART FORTWO	16.640
FORD FIESTA	16.591
VOLKSWAGEN POLO	11.894
RENAULT CLIO	11.353

### anno 2013

FIAT PANDA	49.947
FIAT 500	29.395
FIAT PUNTO	24.518
LANCIA YPSILON	22.688
SMART FORTWO	14.781
CITROEN C3	14.302
VOLKSWAGEN POLO	13.967
TOYOTA YARIS	12.739
PEUGEOT 208	12.714
RENAULT CLIO	12.140

### anno 2014

FIAT PANDA	47.447
FIAT 500	33.254
LANCIA YPSILON	27.194
FIAT PUNTO	20.148
VOLKSWAGEN POLO	15.305
SMART FORTWO	14.257
TOYOTA YARIS	13.819
RENAULT CLIO	11.840
CITROEN C3	10.585
TOYOTA AYGO	10.125

### anno 2015

FIAT PANDA	73.683
LANCIA YPSILON	32.050
FIAT 500	31.687
FIAT PUNTO	23.723
VOLKSWAGEN POLO	19.157
SMART FORTWO	15.728
TOYOTA YARIS	15.608
TOYOTA AYGO	13.819
OPEL CORSA	13.652
FORD FIESTA	11.464

### anno 2016

FIAT PANDA	96.545
LANCIA YPSILON	42.595
FIAT 500	34.706
FIAT PUNTO	27.835
VOLKSWAGEN POLO	23.447
SMART FORTWO	19.453
CITROEN C3	15.036
TOYOTA YARIS	14.998
RENAULT CLIO	14.042
PEUGEOT 208	13.981

### anno 2017

FIAT PANDA	99.632
FIAT 500	42.452
LANCIA YPSILON	40.158
VOLKSWAGEN POLO	22.610
CITROEN C3	20.162
SMART FORTWO	17.827
FIAT PUNTO	16.399
PEUGEOT 208	16.076
RENAULT CLIO	15.229
TOYOTA YARIS	13.190

### anno 2018

FIAT PANDA	88.175
LANCIA YPSILON	33.057
FIAT 500	30.442
VOLKSWAGEN POLO	23.243
CITROEN C3	19.995
FORD FIESTA	18.999
PEUGEOT 208	16.993
RENAULT CLIO	15.761
SMART FORTWO	15.353
VOLKSWAGEN UP!	14.150

### anno 2019

FIAT PANDA	110.185
LANCIA YPSILON	38.995
CITROEN C3	30.427
FIAT 500	29.997
SMART FORTWO	23.673
VOLKSWAGEN POLO	23.123
PEUGEOT 208	21.725
FORD ECOSPORT	21.083
VOLKSWAGEN T-ROC	20.325
FORD FIESTA	20.243

### anno 2020

FIAT PANDA	66.611
CITROEN C3	22.921
LANCIA YPSILON	19.204
VOLKSWAGEN T-CROSS	17.672
OPEL CORSA	17.145
PEUGEOT 208	16.269
VOLKSWAGEN POLO	15.160
TOYOTA AYGO	14.391
FIAT 500X	13.853
VOLKSWAGEN T-ROC	12.750

### 10 anni dal 2011 al 2020

FIAT PANDA	770.291
LANCIA YPSILON	317.983
FIAT 500	316.685
FIAT PUNTO	204.167
VOLKSWAGEN POLO	188.774
CITROEN C3	180.174
SMART FORTWO	158.192
FORD FIESTA	152.157
TOYOTA YARIS	141.892
RENAULT CLIO	138.455

Elaborazioni UNRAE su dati al 30/04/2021



## IMMATRICOLAZIONI IN ITALIA DI AUTOVETTURE E FUORISTRADA - TOP TEN DIESEL

### anno 2011

FIAT PUNTO	56.718
VOLKSWAGEN GOLF	29.856
FORD FIESTA	29.731
ALFA ROMEO GIULIETTA	26.585
NISSAN QASHQAI	26.205
OPEL ASTRA	24.463
FORD FOCUS	22.923
VOLKSWAGEN POLO	21.884
FIAT PANDA	21.609
CITROEN C3	20.314

### anno 2012

FIAT PUNTO	28.610
VOLKSWAGEN GOLF	28.177
ALFA ROMEO GIULIETTA	19.979
NISSAN QASHQAI	18.271
VOLKSWAGEN POLO	18.157
FIAT PANDA	17.447
CITROEN C3	16.915
FORD FIESTA	16.524
FORD FOCUS	16.203
FORD C-MAX	15.640

### anno 2013

FIAT 500L	29.917
VOLKSWAGEN GOLF	26.620
FIAT PANDA	21.681
NISSAN QASHQAI	19.392
FIAT PUNTO	19.338
RENAULT CLIO	18.231
VOLKSWAGEN POLO	16.109
ALFA ROMEO GIULIETTA	16.081
CITROEN C3	15.919
FORD FIESTA	14.398

### anno 2014

FIAT 500L	39.360
FIAT PANDA	28.450
VOLKSWAGEN GOLF	26.413
RENAULT CLIO	22.950
NISSAN QASHQAI	22.285
FIAT PUNTO	21.381
CITROEN C3	16.910
PEUGEOT 2008	15.923
VOLKSWAGEN POLO	15.765
FORD FIESTA	15.199

### anno 2015

FIAT 500L	37.800
FIAT 500X	27.635
VOLKSWAGEN GOLF	26.708
RENAULT CLIO	26.203
FIAT PANDA	25.289
NISSAN QASHQAI	25.119
JEEP RENEGADE	22.166
RENAULT CAPTUR	19.726
PEUGEOT 2008	17.716
FORD FIESTA	17.360

### anno 2016

FIAT 500X	41.674
FIAT 500L	41.308
RENAULT CLIO	35.744
JEEP RENEGADE	32.026
FIAT PANDA	30.794
VOLKSWAGEN GOLF	28.740
NISSAN QASHQAI	26.618
RENAULT CAPTUR	22.507
HYUNDAI TUCSON	21.653
FORD FIESTA	19.876

### anno 2017

FIAT TIPO	38.699
FIAT 500X	37.571
FIAT 500L	35.525
JEEP RENEGADE	33.024
RENAULT CLIO	29.802
FIAT PANDA	29.246
NISSAN QASHQAI	29.218
VOLKSWAGEN GOLF	28.038
VOLKSWAGEN TIGUAN	27.173
FORD FIESTA	24.867

### anno 2018

JEEP COMPASS	35.340
FIAT 500X	34.044
JEEP RENEGADE	31.718
RENAULT CLIO	28.113
VOLKSWAGEN TIGUAN	27.639
FIAT TIPO	26.102
NISSAN QASHQAI	25.666
PEUGEOT 3008	22.346
RENAULT CAPTUR	21.187
FORD FIESTA	20.685

### anno 2019

JEEP COMPASS	30.389
JEEP RENEGADE	28.634
FIAT 500X	26.160
PEUGEOT 3008	21.640
NISSAN QASHQAI	21.188
VOLKSWAGEN TIGUAN	19.939
RENAULT CLIO	19.423
VOLKSWAGEN T-ROC	19.284
FIAT 500L	18.907
FIAT TIPO	18.833

### anno 2020

JEEP COMPASS	20.456
FIAT 500X	17.991
JEEP RENEGADE	17.501
PEUGEOT 3008	13.857
NISSAN QASHQAI	12.422
VOLKSWAGEN TIGUAN	12.245
VOLKSWAGEN T-ROC	12.058
FIAT TIPO	10.590
FIAT 500L	10.147
RENAULT CLIO	9.159

### 10 anni dal 2011 al 2020

FIAT 500L	237.386
VOLKSWAGEN GOLF	234.432
NISSAN QASHQAI	226.384
RENAULT CLIO	206.797
FIAT PANDA	195.568
FIAT 500X	185.150
FORD FIESTA	173.219
JEEP RENEGADE	168.745
FIAT PUNTO	165.558
CITROEN C3	160.388

Elaborazioni UNRAE su dati al 30/04/2021

## IMMATRICOLAZIONI IN ITALIA DI AUTOVETTURE E FUORISTRADA - TOP TEN METANO

### anno 2011

FIAT PANDA	20.132
FIAT PUNTO	10.466
FIAT QUBO	3.446
OPEL ZAFIRA	1.490
VOLKSWAGEN TOURAN	1.003
FIAT DOBLO	946
VOLKSWAGEN PASSAT	782
VOLKSWAGEN CADDY	192
FIAT MULTIPLA	144
MERCEDES CLASSE B	142

### anno 2012

FIAT PANDA	25.868
FIAT PUNTO	13.984
FIAT QUBO	6.141
OPEL ZAFIRA	3.783
FIAT DOBLO	1.272
VOLKSWAGEN TOURAN	1.146
VOLKSWAGEN PASSAT	825
VOLKSWAGEN CADDY	481
OPEL COMBO	154
TATA VISTA	63

### anno 2013

FIAT PANDA	23.652
FIAT PUNTO	14.351
LANCIA YPSILON	7.759
VOLKSWAGEN UP!	6.163
FIAT QUBO	5.175
OPEL ZAFIRA	3.214
FIAT 500L	2.876
FIAT DOBLO	1.454
SEAT MII	1.161
VOLKSWAGEN TOURAN	793

### anno 2014

FIAT PANDA	22.548
FIAT PUNTO	10.976
LANCIA YPSILON	6.917
VOLKSWAGEN GOLF	6.317
FIAT 500L	6.222
VOLKSWAGEN UP!	5.925
FIAT QUBO	3.031
OPEL ZAFIRA	2.016
AUDI A3	1.675
SEAT MII	1.499

### anno 2015

FIAT PANDA	19.523
VOLKSWAGEN GOLF	10.109
FIAT PUNTO	8.060
LANCIA YPSILON	4.339
FIAT 500L	4.042
VOLKSWAGEN UP!	3.754
FIAT QUBO	2.014
SKODA OCTAVIA	2.002
AUDI A3	1.820
SEAT LEON	1.613

### anno 2016

FIAT PANDA	11.308
VOLKSWAGEN GOLF	9.316
FIAT PUNTO	5.759
VOLKSWAGEN UP!	3.117
LANCIA YPSILON	2.481
SKODA OCTAVIA	2.009
FIAT 500L	1.958
FIAT QUBO	1.643
SEAT LEON	1.492
AUDI A3	1.341

### anno 2017

FIAT PANDA	6.802
VOLKSWAGEN GOLF	5.940
VOLKSWAGEN UP!	3.773
FIAT PUNTO	3.730
SKODA OCTAVIA	3.178
LANCIA YPSILON	1.410
SEAT LEON	1.408
FIAT QUBO	1.331
FIAT 500L	1.095
AUDI A3	700

### anno 2018

VOLKSWAGEN GOLF	7.370
VOLKSWAGEN POLO	5.888
FIAT PANDA	4.951
VOLKSWAGEN UP!	4.022
FIAT PUNTO	2.348
SKODA OCTAVIA	2.295
SEAT IBIZA	1.699
FIAT QUBO	1.606
OPEL ASTRA	1.168
SEAT LEON	1.014

### anno 2019

VOLKSWAGEN GOLF	5.746
VOLKSWAGEN UP!	5.628
FIAT PANDA	4.666
SEAT ARONA	3.901
VOLKSWAGEN POLO	3.402
SKODA OCTAVIA	2.904
SEAT IBIZA	1.994
FIAT QUBO	1.730
AUDI A3	1.551
OPEL ASTRA	1.392

### anno 2020

VOLKSWAGEN GOLF	5.048
SEAT ARONA	4.816
VOLKSWAGEN POLO	3.783
SKODA OCTAVIA	2.977
FIAT PANDA	2.903
VOLKSWAGEN UP!	2.713
SKODA KAMIQ	2.579
SEAT LEON	1.714
SEAT IBIZA	1.706
AUDI A3	917

### 10 anni dal 2011 al 2020

FIAT PANDA	142.353
FIAT PUNTO	69.679
VOLKSWAGEN GOLF	49.847
VOLKSWAGEN UP!	35.095
FIAT QUBO	26.126
LANCIA YPSILON	25.702
FIAT 500L	16.750
SKODA OCTAVIA	15.855
OPEL ZAFIRA	13.675
VOLKSWAGEN POLO	13.646

Elaborazioni UNRAE su dati al 30/04/2021

**IMMATRICOLAZIONI IN ITALIA DI AUTOVETTURE E FUORISTRADA - TOP TEN GPL**
**anno 2011**

FIAT PUNTO	5.758
OPEL CORSA	5.166
FIAT PANDA	5.009
CHEVROLET SPARK	4.398
FORD FIESTA	4.208
CHEVROLET AVEO	2.648
VOLKSWAGEN POLO	2.521
CITROEN C3	2.065
RENAULT CLIO	1.961
VOLKSWAGEN GOLF	1.940

**anno 2012**

FIAT PANDA	13.279
FIAT PUNTO	11.826
OPEL CORSA	11.170
LANCIA YPSILON	11.078
FORD FIESTA	8.941
LANCIA MUSA	7.224
FIAT 500	7.082
CHEVROLET SPARK	5.566
RENAULT CLIO	4.925
DACIA SANDERO	4.417

**anno 2013**

LANCIA YPSILON	10.657
OPEL CORSA	10.105
FIAT PANDA	8.448
FIAT PUNTO	7.999
FORD FIESTA	6.989
FIAT 500	6.690
NISSAN QASHQAI	4.546
DACIA SANDERO	4.280
PEUGEOT 207	3.892
OPEL MERIVA	3.782

**anno 2014**

FORD FIESTA	12.400
LANCIA YPSILON	10.990
OPEL CORSA	10.087
FIAT PANDA	7.940
DACIA DUSTER	7.572
FIAT PUNTO	6.801
RENAULT CLIO	6.183
FIAT 500	5.368
DACIA SANDERO	4.526
ALFA ROMEO GIULIETTA	4.020

**anno 2015**

FORD FIESTA	11.465
LANCIA YPSILON	10.860
FIAT PANDA	9.867
FIAT PUNTO	9.553
OPEL CORSA	8.417
DACIA DUSTER	6.778
RENAULT CLIO	6.546
DACIA SANDERO	6.442
OPEL MOKKA	6.225
ALFA ROMEO GIULIETTA	3.680

**anno 2016**

OPEL CORSA	11.187
LANCIA YPSILON	10.625
FORD FIESTA	10.084
FIAT PANDA	9.314
FIAT PUNTO	7.395
DACIA SANDERO	6.156
OPEL MOKKA	5.230
FIAT 500	3.436
FIAT 500L	2.746
OPEL MERIVA	2.673

**anno 2017**

FIAT PANDA	10.648
OPEL CORSA	10.189
LANCIA YPSILON	10.009
DACIA DUSTER	9.308
RENAULT CLIO	7.659
DACIA SANDERO	7.476
FORD FIESTA	7.091
FIAT TIPO	6.348
FIAT PUNTO	5.040
CITROEN C3	5.015

**anno 2018**

FIAT PANDA	12.103
LANCIA YPSILON	11.303
OPEL CORSA	9.431
RENAULT CLIO	7.682
DACIA SANDERO	7.304
CITROEN C3	6.339
FIAT 500X	5.887
FIAT TIPO	5.791
DACIA DUSTER	4.887
OPEL KARL	4.679

**anno 2019**

DACIA DUSTER	23.401
FIAT PANDA	21.397
LANCIA YPSILON	18.411
DACIA SANDERO	11.552
OPEL CORSA	10.737
RENAULT CLIO	5.343
KIA STONIC	4.961
FIAT 500	4.930
KIA PICANTO	4.763
OPEL MOKKA	3.820

**anno 2020**

DACIA DUSTER	14.153
DACIA SANDERO	13.531
FIAT PANDA	10.611
RENAULT CAPTUR	10.353
LANCIA YPSILON	8.768
RENAULT CLIO	8.365
FORD FIESTA	4.715
KIA STONIC	3.976
KIA PICANTO	3.508
KIA SPORTAGE	3.370

**10 anni dal 2011 al 2020**

FIAT PANDA	108.616
LANCIA YPSILON	104.466
OPEL CORSA	86.489
DACIA DUSTER	74.970
FORD FIESTA	68.750
DACIA SANDERO	66.938
FIAT PUNTO	57.480
RENAULT CLIO	51.646
FIAT 500	42.267
OPEL MOKKA	27.257

Elaborazioni UNRAE su dati al 30/04/2021

## IMMATRICOLAZIONI IN ITALIA DI AUTOVETTURE E FUORISTRADA - TOP TEN IBRIDE (HEV)

anno 2011		anno 2012		anno 2013	
TOYOTA AURIS	1.372	TOYOTA YARIS	1.966	TOYOTA YARIS	6.202
TOYOTA PRIUS	1.071	TOYOTA PRIUS	920	TOYOTA AURIS	5.611
LEXUS CT	873	TOYOTA AURIS	841	TOYOTA PRIUS	946
LEXUS RX	514	LEXUS CT	716	LEXUS CT	532
HONDA JAZZ	472	PEUGEOT 3008	525	PEUGEOT 508	323
HONDA INSIGHT	365	PEUGEOT 508	371	PEUGEOT 3008	304
PORSCHE CAYENNE	133	LEXUS RX	343	LEXUS IS	273
HONDA CR-Z	132	DS D55	289	LEXUS RX	232
VOLKSWAGEN TOUAREG	52	HONDA JAZZ	272	DS D55	192
AUDI Q5	39	AUDI Q5	121	MERCEDES CLASSE E	113
anno 2014		anno 2015		anno 2016	
TOYOTA YARIS	9.810	TOYOTA YARIS	12.467	TOYOTA YARIS	16.766
TOYOTA AURIS	8.052	TOYOTA AURIS	8.423	TOYOTA AURIS	9.329
LEXUS CT	819	LEXUS NX	2.207	TOYOTA RAV4	4.438
LEXUS NX	618	LEXUS CT	713	LEXUS NX	2.640
TOYOTA PRIUS	543	TOYOTA PRIUS	457	TOYOTA PRIUS	845
LEXUS IS	350	LEXUS IS	260	TOYOTA C-HR	657
PEUGEOT 3008	227	PEUGEOT 3008	145	LEXUS RX	633
LEXUS RX	170	PEUGEOT 508	111	LEXUS CT	630
PEUGEOT 508	142	LEXUS RX	89	KIA NIRO	267
MERCEDES CLASSE E	110	MERCEDES CLASSE C	88	HYUNDAI IONIQ	264
anno 2017		anno 2018		anno 2019	
TOYOTA YARIS	21.592	TOYOTA YARIS	28.098	TOYOTA YARIS	24.101
TOYOTA C-HR	15.158	TOYOTA C-HR	18.348	TOYOTA C-HR	15.540
TOYOTA AURIS	8.311	TOYOTA RAV4	7.404	TOYOTA RAV4	10.246
TOYOTA RAV4	6.392	TOYOTA AURIS	7.023	TOYOTA COROLLA	8.926
LEXUS NX	2.666	KIA NIRO	3.954	LAND ROVER RANGE ROVER EVOQUE	5.126
KIA NIRO	2.440	SUZUKI SWIFT	3.323	SUZUKI IGNIS	4.601
SUZUKI IGNIS	2.409	SUZUKI IGNIS	3.294	AUDI A6	4.594
SUZUKI SWIFT	1.246	LEXUS NX	2.757	SUZUKI SWIFT	4.259
HYUNDAI IONIQ	956	FORD MONDEO	1.741	KIA NIRO	4.147
TOYOTA PRIUS	645	SUZUKI BALENO	915	LEXUS UX	3.119
anno 2020		10 anni dal 2011 al 2020			
FIAT PANDA	30.344	TOYOTA YARIS	144.081		
TOYOTA YARIS	23.079	TOYOTA C-HR	61.060		
FORD PUMA	17.151	TOYOTA AURIS	49.813		
FIAT 500	15.916	TOYOTA RAV4	34.998		
LANCIA YPSILON	14.385	FIAT PANDA	30.344		
TOYOTA C-HR	11.357	SUZUKI IGNIS	21.367		
SUZUKI IGNIS	10.919	SUZUKI SWIFT	18.908		
SUZUKI SWIFT	10.080	FORD PUMA	17.201		
TOYOTA COROLLA	7.736	TOYOTA COROLLA	16.662		
TOYOTA RAV4	6.507	FIAT 500	15.918		

## IMMATRICOLAZIONI IN ITALIA DI AUTOVETTURE E FUORISTRADA - TOP TEN IBRIDE PLUG-IN (PHEV+REX)

anno 2017		anno 2018		anno 2019		anno 2020	
BMW SERIE 2	513	MINI COUNTRYMAN	993	MINI COUNTRYMAN	2.024	RENAULT CAPTUR	3.457
MERCEDES GLC	319	BMW SERIE 2	625	BMW SERIE 2	915	JEEP COMPASS	2.696
MINI COUNTRYMAN	311	PORSCHE PANAMERA	390	LAND ROVER RANGE ROVER SPORT	501	VOLVO XC40	1.900
BMW I3	216	MERCEDES GLC	366	PORSCHE CAYENNE	491	JEEP RENEGADE	1.607
BMW SERIE 3	145	VOLVO XC60	236	PORSCHE PANAMERA	415	MINI COUNTRYMAN	1.557
PORSCHE PANAMERA	143	HYUNDAI IONIQ	220	VOLVO XC60	371	MERCEDES CLASSE A	1.382
VOLKSWAGEN GOLF	129	BMW I3	177	KIA NIRO	259	FORD KUGA	1.319
BMW X5	117	BMW SERIE 5	171	AUDI Q5	210	BMW X1	1.097
AUDI A3	115	VOLKSWAGEN GOLF	168	VOLVO XC90	174	PEUGEOT 3008	924
VOLVO XC90	112	PORSCHE CAYENNE	162	MITSUBISHI OUTLANDER	145	PORSCHE CAYENNE	844

Elaborazioni UNRAE su dati al 30/04/2021



**IMMATRICOLAZIONI IN ITALIA DI AUTOVETTURE E FUORISTRADA - TOP TEN ELETTRICHE**
**anno 2011**

CITROEN C-ZERO	87
SMART FORTWO	80
PEUGEOT ION	59
MITSUBISHI I-MIEV	36
FIAT PANDA	9
FIAT 500	7
FIAT DOBLO	6
NISSAN LEAF	5
FIAT QUBO	4
TESLA ROADSTER	4

**anno 2012**

CITROEN C-ZERO	147
NISSAN LEAF	146
PEUGEOT ION	116
RENAULT KANGOO	78
RENAULT FLUENCE	38
SMART FORTWO	37
MITSUBISHI I-MIEV	14
TESLA ROADSTER	7
MELEX DRAGHETTO	5
FIAT 500	4

**anno 2013**

NISSAN LEAF	323
RENAULT ZOE	204
SMART FORTWO	155
CITROEN C-ZERO	55
RENAULT FLUENCE	38
BMW I3	34
RENAULT KANGOO	25
TESLA MODEL S	19
PEUGEOT ION	17
FIAT 500	4

**anno 2014**

NISSAN LEAF	336
SMART FORTWO	252
RENAULT ZOE	156
BMW I3	124
TESLA MODEL S	55
VOLKSWAGEN UP!	52
RENAULT FLUENCE	30
PEUGEOT ION	25
RENAULT KANGOO	23
CITROEN C-ZERO	15

**anno 2015**

NISSAN LEAF	390
RENAULT ZOE	328
CITROEN C-ZERO	164
TESLA MODEL S	133
SMART FORTWO	115
BMW I3	111
MERCEDES CLASSE B	80
VOLKSWAGEN UP!	54
KIA SOUL	30
RENAULT KANGOO	23

**anno 2016**

NISSAN LEAF	473
TESLA MODEL S	216
RENAULT ZOE	210
CITROEN C-ZERO	145
BMW I3	91
MERCEDES CLASSE B	90
VOLKSWAGEN UP!	56
PEUGEOT ION	26
TESLA MODEL X	23
KIA SOUL	15

**anno 2017**

NISSAN LEAF	464
RENAULT ZOE	322
TESLA MODEL S	307
TESLA MODEL X	226
SMART FORTWO	184
BMW I3	132
CITROEN C-ZERO	85
VOLKSWAGEN UP!	55
VOLKSWAGEN GOLF	38
SMART FORFOUR	36

**anno 2018**

NISSAN LEAF	1.475
SMART FORTWO	1.050
RENAULT ZOE	1.029
TESLA MODEL S	263
TESLA MODEL X	201
BMW I3	179
SMART FORFOUR	164
VOLKSWAGEN GOLF	113
CITROEN C-ZERO	98
JAGUAR I-PACE	88

**anno 2019**

SMART FORTWO	2.359
RENAULT ZOE	2.181
TESLA MODEL 3	1.945
NISSAN LEAF	1.269
SMART FORFOUR	613
BMW I3	487
HYUNDAI KONA	470
TESLA MODEL S	259
TESLA MODEL X	249
JAGUAR I-PACE	211

**anno 2020**

RENAULT ZOE	5.472
SMART FORTWO	3.770
TESLA MODEL 3	3.353
VOLKSWAGEN UP!	2.839
FIAT 500	2.176
PEUGEOT 208	1.733
HYUNDAI KONA	1.464
OPEL CORSA	1.310
NISSAN LEAF	1.252
RENAULT TWINGO	1.172

**10 anni dal 2011 al 2020**

RENAULT ZOE	9.902
SMART FORTWO	8.005
NISSAN LEAF	6.133
TESLA MODEL 3	5.298
VOLKSWAGEN UP!	3.125
FIAT 500	2.205
HYUNDAI KONA	1.981
PEUGEOT 208	1.734
SMART FORFOUR	1.575
BMW I3	1.537

Elaborazioni UNRAE su dati al 30/04/2021

## IMMATRICOLAZIONI IN ITALIA DI AUTOVETTURE E FUORISTRADA per tipo di carrozzeria

carrozzeria	2011	2012	2013	2014	2015	2016	2017	2018	2019	2020
BERLINA	1.077.899	861.300	791.795	788.355	888.208	1.010.144	1.043.256	932.958	900.062	642.653
CROSSOVER	122.343	118.916	141.127	190.578	264.940	341.255	444.491	557.883	646.462	503.843
FUORISTRADA	152.226	121.206	97.716	102.700	128.926	154.094	165.056	184.392	172.534	126.236
CABRIO E SPIDER	14.456	8.758	7.986	5.977	4.011	9.125	12.009	8.743	9.352	4.631
COUPÈ	17.898	9.202	5.465	6.039	5.771	6.123	7.162	7.107	6.725	4.983
MONOVOLUME PICCOLO	85.871	73.531	93.786	97.031	87.830	88.006	77.583	44.144	35.027	19.093
MONOVOLUME COMPATTO	97.474	78.686	59.631	61.970	66.569	66.643	61.481	43.613	29.757	12.041
MONOVOLUME GRANDE	11.772	8.842	6.245	6.247	5.304	9.739	9.793	8.699	7.289	5.437
MULTISPAZIO	31.067	24.865	22.153	19.038	23.305	27.199	29.072	26.179	26.923	11.161
STATION WAGON	153.719	107.692	89.056	96.971	116.995	138.533	141.089	111.639	94.015	64.065
<b>TOTALE MERCATO</b>	<b>1.764.725</b>	<b>1.412.998</b>	<b>1.314.960</b>	<b>1.374.906</b>	<b>1.591.859</b>	<b>1.850.861</b>	<b>1.990.992</b>	<b>1.925.357</b>	<b>1.928.146</b>	<b>1.394.143</b>

## QUOTE DI MERCATO IN ITALIA DI AUTOVETTURE E FUORISTRADA per tipo di carrozzeria

carrozzeria	2011	2012	2013	2014	2015	2016	2017	2018	2019	2020
BERLINA	61,08	60,96	60,21	57,34	55,80	54,58	52,40	48,46	46,68	46,10
CROSSOVER	6,93	8,42	10,73	13,86	16,64	18,44	22,33	28,98	33,53	36,14
FUORISTRADA	8,63	8,58	7,43	7,47	8,10	8,33	8,29	9,58	8,95	9,05
CABRIO E SPIDER	0,82	0,62	0,61	0,43	0,25	0,49	0,60	0,45	0,49	0,33
COUPÈ	1,01	0,65	0,42	0,44	0,36	0,33	0,36	0,37	0,35	0,36
MONOVOLUME PICCOLO	4,87	5,20	7,13	7,06	5,52	4,75	3,90	2,29	1,82	1,37
MONOVOLUME COMPATTO	5,52	5,57	4,53	4,51	4,18	3,60	3,09	2,27	1,54	0,86
MONOVOLUME GRANDE	0,67	0,63	0,47	0,45	0,33	0,53	0,49	0,45	0,38	0,39
MULTISPAZIO	1,76	1,76	1,68	1,38	1,46	1,47	1,46	1,36	1,40	0,80
STATION WAGON	8,71	7,62	6,77	7,05	7,35	7,48	7,09	5,80	4,88	4,60
<b>TOTALE MERCATO</b>	<b>100,00</b>	<b>100,00</b>	<b>100,00</b>	<b>100,00</b>	<b>100,00</b>	<b>100,00</b>	<b>100,00</b>	<b>100,00</b>	<b>100,00</b>	<b>100,00</b>

Elaborazioni UNRAE su dati al 30/04/2021





## IMMATRICOLAZIONI IN ITALIA DI BERLINE - TOP TEN

### anno 2011

FIAT PANDA	121.948
FIAT PUNTO	109.668
FORD FIESTA	56.100
FIAT 500	55.304
ALFA ROMEO GIULIETTA	34.965
LANCIA YPSILON	34.624
CITROEN C3	34.120
VOLKSWAGEN POLO	32.259
OPEL CORSA	28.464
TOYOTA YARIS	26.357

### anno 2012

FIAT PANDA	119.430
FIAT PUNTO	73.147
FIAT 500	41.288
LANCIA YPSILON	39.395
FORD FIESTA	37.355
ALFA ROMEO GIULIETTA	29.884
CITROEN C3	29.357
TOYOTA YARIS	26.605
RENAULT CLIO	21.553
SMART FORTWO	20.289

### anno 2013

FIAT PANDA	103.706
FIAT PUNTO	60.955
LANCIA YPSILON	46.256
FIAT 500	40.530
VOLKSWAGEN GOLF	31.102
RENAULT CLIO	30.291
FORD FIESTA	30.080
TOYOTA YARIS	24.424
ALFA ROMEO GIULIETTA	23.028
PEUGEOT 208	22.548

### anno 2014

FIAT PANDA	106.362
FIAT PUNTO	55.825
LANCIA YPSILON	51.132
FIAT 500	43.599
RENAULT CLIO	35.227
FORD FIESTA	33.809
VOLKSWAGEN GOLF	32.625
TOYOTA YARIS	28.476
VOLKSWAGEN POLO	24.002
PEUGEOT 208	23.309

### anno 2015

FIAT PANDA	128.336
LANCIA YPSILON	55.822
FIAT PUNTO	55.390
FIAT 500	40.857
FORD FIESTA	37.614
RENAULT CLIO	37.089
VOLKSWAGEN POLO	36.323
VOLKSWAGEN GOLF	34.600
TOYOTA YARIS	32.064
PEUGEOT 208	27.336

### anno 2016

FIAT PANDA	147.943
LANCIA YPSILON	65.649
FIAT 500	45.403
FIAT PUNTO	45.213
VOLKSWAGEN POLO	43.101
RENAULT CLIO	41.336
FORD FIESTA	40.926
VOLKSWAGEN GOLF	38.213
TOYOTA YARIS	35.419
PEUGEOT 208	33.748

### anno 2017

FIAT PANDA	146.315
LANCIA YPSILON	60.313
FIAT 500	53.968
RENAULT CLIO	46.164
CITROEN C3	42.512
FORD FIESTA	38.288
VOLKSWAGEN POLO	37.890
FIAT PUNTO	37.256
TOYOTA YARIS	36.906
PEUGEOT 208	36.160

### anno 2018

FIAT PANDA	124.378
LANCIA YPSILON	48.554
RENAULT CLIO	45.307
CITROEN C3	41.616
FIAT 500	39.894
TOYOTA YARIS	39.365
FORD FIESTA	37.677
PEUGEOT 208	33.226
DACIA SANDERO	29.464
VOLKSWAGEN POLO	26.836

### anno 2019

FIAT PANDA	138.137
LANCIA YPSILON	58.761
CITROEN C3	41.654
RENAULT CLIO	38.850
TOYOTA YARIS	36.774
FIAT 500	35.498
DACIA SANDERO	35.336
VOLKSWAGEN POLO	34.229
FORD FIESTA	31.044
PEUGEOT 208	30.762

### anno 2020

FIAT PANDA	110.454
LANCIA YPSILON	43.032
RENAULT CLIO	31.607
FIAT 500	30.950
TOYOTA YARIS	29.552
CITROEN C3	29.173
DACIA SANDERO	28.106
OPEL CORSA	24.549
PEUGEOT 208	23.427
VOLKSWAGEN POLO	22.608

### 10 anni dal 2011 al 2020

FIAT PANDA	1.247.164
LANCIA YPSILON	529.063
FIAT PUNTO	496.887
FIAT 500	427.291
FORD FIESTA	396.191
VOLKSWAGEN POLO	356.970
RENAULT CLIO	355.158
VOLKSWAGEN GOLF	326.242
TOYOTA YARIS	320.649
CITROEN C3	298.117

Elaborazioni UNRAE su dati al 30/04/2021

## IMMATRICOLAZIONI IN ITALIA DI CROSSOVER - TOP TEN

### anno 2011

NISSAN QASHQAI	24.758
NISSAN JUKE	16.392
DACIA DUSTER	12.005
FIAT FREEMONT	9.990
PEUGEOT 3008	9.148
HYUNDAI IX35	8.892
MINI COUNTRYMAN	7.015
VOLKSWAGEN TIGUAN	4.622
KIA SPORTAGE	4.249
BMW X1	3.921

### anno 2012

NISSAN QASHQAI	20.610
NISSAN JUKE	12.103
HYUNDAI IX35	11.798
DACIA DUSTER	10.494
FIAT FREEMONT	9.798
MINI COUNTRYMAN	8.054
KIA SPORTAGE	6.983
PEUGEOT 3008	6.906
VOLKSWAGEN TIGUAN	6.720
AUDI Q3	4.511

### anno 2013

NISSAN QASHQAI	23.385
NISSAN JUKE	10.665
RENAULT CAPTUR	10.349
HYUNDAI IX35	9.914
KIA SPORTAGE	9.550
MINI COUNTRYMAN	9.216
DACIA DUSTER	7.189
PEUGEOT 2008	6.769
FIAT FREEMONT	6.437
OPEL MOKKA	6.143

### anno 2014

NISSAN QASHQAI	23.703
PEUGEOT 2008	18.825
RENAULT CAPTUR	18.526
OPEL MOKKA	15.619
DACIA DUSTER	14.510
KIA SPORTAGE	11.518
HYUNDAI IX35	11.450
MINI COUNTRYMAN	9.753
NISSAN JUKE	7.727
VOLKSWAGEN TIGUAN	6.093

### anno 2015

FIAT 500X	26.439
NISSAN QASHQAI	25.827
RENAULT CAPTUR	23.949
OPEL MOKKA	22.010
PEUGEOT 2008	20.574
DACIA DUSTER	17.376
KIA SPORTAGE	15.242
JEEP RENEGADE	12.335
FORD ECOSPORT	11.923
NISSAN JUKE	8.615

### anno 2016

FIAT 500X	42.423
RENAULT CAPTUR	28.242
NISSAN QASHQAI	27.077
PEUGEOT 2008	23.422
OPEL MOKKA	21.617
JEEP RENEGADE	20.172
HYUNDAI TUCSON	19.581
DACIA DUSTER	17.360
FORD ECOSPORT	17.191
RENAULT KADJAR	14.337

### anno 2017

FIAT 500X	43.970
RENAULT CAPTUR	29.903
NISSAN QASHQAI	29.316
JEEP RENEGADE	27.126
OPEL MOKKA	25.154
PEUGEOT 2008	23.379
DACIA DUSTER	20.744
VOLKSWAGEN TIGUAN	19.622
HYUNDAI TUCSON	19.355
FORD ECOSPORT	19.246

### anno 2018

FIAT 500X	48.427
JEEP RENEGADE	33.313
RENAULT CAPTUR	29.626
NISSAN QASHQAI	28.356
FORD ECOSPORT	27.713
PEUGEOT 3008	24.551
DACIA DUSTER	23.738
VOLKSWAGEN TIGUAN	22.084
PEUGEOT 2008	21.987
JEEP COMPASS	21.111

### anno 2019

FIAT 500X	42.015
DACIA DUSTER	39.045
VOLKSWAGEN T-ROC	36.105
JEEP RENEGADE	35.648
RENAULT CAPTUR	32.187
FORD ECOSPORT	29.756
PEUGEOT 3008	25.857
NISSAN QASHQAI	25.653
JEEP COMPASS	24.765
PEUGEOT 2008	23.636

### anno 2020

FIAT 500X	31.836
RENAULT CAPTUR	29.300
JEEP RENEGADE	25.338
FORD PUMA	24.140
VOLKSWAGEN T-ROC	23.389
VOLKSWAGEN T-CROSS	23.124
DACIA DUSTER	21.480
PEUGEOT 2008	19.337
PEUGEOT 3008	17.713
JEEP COMPASS	17.290

### 10 anni dal 2011 al 2020

NISSAN QASHQAI	245.756
FIAT 500X	235.164
RENAULT CAPTUR	202.082
DACIA DUSTER	183.941
PEUGEOT 2008	157.929
JEEP RENEGADE	156.394
FORD ECOSPORT	122.341
PEUGEOT 3008	121.844
OPEL MOKKA	120.633
VOLKSWAGEN TIGUAN	108.565

Elaborazioni UNRAE su dati al 30/04/2021

**IMMATRICOLAZIONI IN ITALIA DI FUORISTRADA - TOP TEN**
**anno 2011**

AUDI Q5	9.748
BMW X3	9.345
TOYOTA RAV4	8.181
FIAT SEDICI	7.701
DACIA DUSTER	7.217
VOLKSWAGEN TIGUAN	7.094
FORD KUGA	7.071
NISSAN QASHQAI	5.309
BMW X1	5.226
MINI COUNTRYMAN	4.006

**anno 2014**

LAND ROVER RANGE ROVER EVOQUE	7.851
AUDI Q3	5.588
FORD KUGA	4.582
FIAT FREEMONT	4.035
AUDI Q5	4.020
TOYOTA RAV4	4.015
DACIA DUSTER	3.878
BMW X3	3.826
VOLKSWAGEN TIGUAN	3.614
LAND ROVER RANGE ROVER SPORT	3.413

**anno 2017**

JEEP RENEGADE	10.515
VOLKSWAGEN TIGUAN	9.547
LAND ROVER RANGE ROVER EVOQUE	7.455
AUDI Q5	7.008
ALFA ROMEO STELVIO	6.873
LAND ROVER DISCOVERY SPORT	5.951
MERCEDES GLC	5.602
BMW X1	4.989
JEEP COMPASS	4.618
SUZUKI VITARA	4.413

**anno 2020**

JEEP COMPASS	9.600
ALFA ROMEO STELVIO	5.787
JEEP RENEGADE	5.786
LAND ROVER RANGE ROVER EVOQUE	5.708
BMW X3	4.287
AUDI Q5	4.165
AUDI Q3	4.100
MERCEDES GLC	4.061
VOLKSWAGEN TIGUAN	3.957
SUZUKI VITARA	3.496

**anno 2012**

VOLKSWAGEN TIGUAN	8.254
BMW X3	7.588
LAND ROVER RANGE ROVER EVOQUE	7.338
AUDI Q5	5.649
AUDI Q3	5.139
TOYOTA RAV4	5.063
FIAT FREEMONT	4.619
DACIA DUSTER	4.259
FIAT SEDICI	3.884
FORD KUGA	3.640

**anno 2015**

JEEP RENEGADE	10.770
LAND ROVER RANGE ROVER EVOQUE	7.783
FIAT 500X	6.148
AUDI Q3	6.052
FORD KUGA	4.656
LAND ROVER DISCOVERY SPORT	4.447
AUDI Q5	4.416
DACIA DUSTER	3.815
LAND ROVER RANGE ROVER SPORT	3.709
BMW X3	3.530

**anno 2018**

JEEP COMPASS	17.798
ALFA ROMEO STELVIO	10.628
JEEP RENEGADE	8.656
VOLKSWAGEN TIGUAN	8.470
AUDI Q5	7.361
MERCEDES GLC	6.384
VOLKSWAGEN T-ROC	6.093
LAND ROVER RANGE ROVER EVOQUE	5.812
BMW X3	5.203
JAGUAR E-PACE	4.949

**anno 2013**

LAND ROVER RANGE ROVER EVOQUE	7.962
BMW X3	5.013
VOLKSWAGEN TIGUAN	4.954
AUDI Q3	4.735
TOYOTA RAV4	4.467
FORD KUGA	4.245
FIAT FREEMONT	4.244
AUDI Q5	3.984
BMW X1	3.332
MINI COUNTRYMAN	2.752

**anno 2016**

JEEP RENEGADE	14.166
LAND ROVER RANGE ROVER EVOQUE	9.883
VOLKSWAGEN TIGUAN	7.223
LAND ROVER DISCOVERY SPORT	7.112
AUDI Q3	6.552
MERCEDES GLC	5.930
SUZUKI VITARA	5.823
DACIA DUSTER	5.014
FORD KUGA	4.635
BMW X1	4.444

**anno 2019**

JEEP COMPASS	10.806
ALFA ROMEO STELVIO	9.352
LAND ROVER RANGE ROVER EVOQUE	6.849
AUDI Q5	6.188
BMW X3	6.053
JEEP RENEGADE	6.052
VOLKSWAGEN TIGUAN	5.938
SUZUKI VITARA	5.831
MERCEDES GLC	5.193
DACIA DUSTER	4.668

**10 anni dal 2011 al 2020**

LAND ROVER RANGE ROVER EVOQUE	67.972
VOLKSWAGEN TIGUAN	62.487
JEEP RENEGADE	57.221
AUDI Q5	56.268
BMW X3	51.830
JEEP COMPASS	49.725
AUDI Q3	42.287
DACIA DUSTER	41.571
FORD KUGA	38.823
TOYOTA RAV4	37.349

Elaborazioni UNRAE su dati al 30/04/2021

## IMMATRICOLAZIONI IN ITALIA DI CABRIO E SPIDER - TOP TEN

### anno 2011

FIAT 500	1.824
MERCEDES SLK	1.571
SMART FORTWO	1.453
PEUGEOT 207	1.332
MINI MINI	983
PEUGEOT 308	830
BMW SERIE 3	673
BMW Z4	655
MERCEDES CLASSE E	554
AUDI A3	480

### anno 2014

SMART FORTWO	1.324
VOLKSWAGEN MAGGIOLINO	733
BMW SERIE 4	597
DS DS3	366
BMW Z4	329
PORSCHE 911	266
ABARTH 500	262
AUDI A3	237
MERCEDES SLK	233
MERCEDES CLASSE E	202

### anno 2017

SMART FORTWO	2.575
FIAT 124	1.522
MINI MINI	1.124
MERCEDES CLASSE C	827
VOLKSWAGEN MAGGIOLINO	716
MAZDA MX-5	699
ABARTH 124	500
ABARTH 500	457
AUDI A3	413
PORSCHE 911	400

### anno 2020

MINI MINI	649
FIAT 500	465
PORSCHE 911	430
SMART FORTWO	424
BMW Z4	342
VOLKSWAGEN T-ROC	274
MAZDA MX-5	232
BMW SERIE 2	222
MERCEDES CLASSE C	208
PORSCHE 718 BOXSTER	176

### anno 2012

SMART FORTWO	1.193
MERCEDES SLK	912
VOLKSWAGEN GOLF	768
MINI MINI	709
PEUGEOT 308	668
PEUGEOT 207	569
BMW Z4	481
BMW SERIE 3	357
MERCEDES CLASSE E	308
AUDI A3	293

### anno 2015

VOLKSWAGEN MAGGIOLINO	638
BMW SERIE 4	534
AUDI A3	310
SMART FORTWO	280
BMW SERIE 2	267
PORSCHE 911	260
MERCEDES SLK	255
MERCEDES CLASSE E	192
PORSCHE BOXSTER	176
BMW Z4	159

### anno 2018

SMART FORTWO	1.790
MINI MINI	852
FIAT 124	787
MAZDA MX-5	612
AUDI A3	522
MERCEDES CLASSE E	417
MERCEDES CLASSE C	376
VOLKSWAGEN MAGGIOLINO	357
ABARTH 124	347
ABARTH 500	331

### anno 2013

SMART FORTWO	1.352
VOLKSWAGEN MAGGIOLINO	868
DS DS3	782
MERCEDES SLK	600
PEUGEOT 308	484
MINI MINI	387
VOLKSWAGEN GOLF	343
BMW Z4	323
ABARTH 500	283
LANCIA FLAVIA	240

### anno 2016

SMART FORTWO	2.297
MINI MINI	912
FIAT 124	720
VOLKSWAGEN MAGGIOLINO	601
MAZDA MX-5	545
BMW SERIE 2	403
BMW SERIE 4	399
PORSCHE 911	397
AUDI A3	354
ABARTH 500	248

### anno 2019

SMART FORTWO	2.987
MINI MINI	875
FIAT 124	726
MAZDA MX-5	700
ABARTH 124	594
BMW Z4	585
MERCEDES CLASSE C	377
PORSCHE 911	345
ABARTH 500	258
MERCEDES CLASSE E	232

### 10 anni dal 2011 al 2020

SMART FORTWO	15.675
MINI MINI	6.760
VOLKSWAGEN MAGGIOLINO	3.935
FIAT 124	3.772
MERCEDES SLK	3.758
MAZDA MX-5	3.340
BMW Z4	3.039
PORSCHE 911	2.960
AUDI A3	2.849
FIAT 500	2.508

Elaborazioni UNRAE su dati al 30/04/2021





## IMMATRICOLAZIONI IN ITALIA DI COUPÉ - TOP TEN

### anno 2011

MERCEDES CLASSE E	1.596
AUDI A5	1.583
AUDI A7	1.555
RENAULT MEGANE	1.526
MERCEDES CLS	1.398
VOLKSWAGEN SCIROCCO	1.395
BMW SERIE 3	1.301
MERCEDES CLASSE C	857
AUDI TT	774
VOLVO C30	757

### anno 2012

AUDI A5	876
MERCEDES CLASSE C	859
MERCEDES CLS	742
RENAULT MEGANE	683
PORSCHE PANAMERA	597
AUDI A7	578
VOLKSWAGEN SCIROCCO	560
MERCEDES CLASSE E	551
BMW SERIE 3	500
VOLVO C30	461

### anno 2013

MERCEDES CLASSE E	534
BMW SERIE 4	440
MERCEDES CLASSE C	389
PORSCHE 911	380
MERCEDES CLS	365
AUDI A5	364
TOYOTA GT86	351
PORSCHE PANAMERA	308
PEUGEOT RCZ	292
RENAULT MEGANE	255

### anno 2014

BMW SERIE 4	1.574
BMW SERIE 2	561
PORSCHE PANAMERA	376
PORSCHE 911	370
MERCEDES CLASSE E	369
RENAULT MEGANE	330
MERCEDES CLASSE C	293
MERCEDES CLS	241
AUDI A5	223
AUDI A7	221

### anno 2015

BMW SERIE 4	1.296
AUDI TT	638
BMW SERIE 2	502
PORSCHE 911	394
MERCEDES CLS	331
AUDI A7	266
MERCEDES CLASSE E	258
PORSCHE PANAMERA	256
AUDI A5	167
RENAULT MEGANE	144

### anno 2016

MERCEDES CLASSE C	1.073
BMW SERIE 4	846
BMW SERIE 2	500
PORSCHE 911	485
AUDI TT	423
FORD MUSTANG	369
AUDI A5	239
AUDI A7	231
MERCEDES CLS	225
ALFA ROMEO 4C	158

### anno 2017

MERCEDES CLASSE C	1.080
MERCEDES CLASSE E	839
BMW SERIE 4	684
PORSCHE PANAMERA	527
AUDI A5	501
PORSCHE 911	498
BMW SERIE 2	489
FORD MUSTANG	324
AUDI TT	313
PORSCHE 718 CAYMAN	255

### anno 2018

MERCEDES CLASSE E	858
MERCEDES CLASSE C	774
PORSCHE 911	694
BMW SERIE 2	583
PORSCHE PANAMERA	563
BMW SERIE 4	439
MERCEDES CLS	374
AUDI A7	322
PORSCHE 718 CAYMAN	312
AUDI A5	288

### anno 2019

PORSCHE 911	820
MERCEDES CLASSE E	606
PORSCHE PANAMERA	535
MERCEDES CLASSE C	501
BMW SERIE 2	484
BMW SERIE 4	442
MERCEDES CLS	397
AUDI A7	331
PORSCHE 718 CAYMAN	262
AUDI TT	256

### anno 2020

PORSCHE 911	724
BMW SERIE 4	558
BMW SERIE 2	357
PORSCHE TAYCAN	332
MERCEDES CLASSE E	301
PORSCHE PANAMERA	279
MERCEDES CLS	272
MERCEDES CLASSE C	229
AUDI A7	225
PORSCHE 718 CAYMAN	198

### 10 anni dal 2011 al 2020

MERCEDES CLASSE E	7.483
AUDI A5	6.743
MERCEDES CLASSE C	5.917
BMW SERIE 4	5.721
PORSCHE 911	5.159
PORSCHE PANAMERA	4.718
RENAULT MEGANE	4.650
MERCEDES CLS	4.428
BMW SERIE 3	4.327
VOLKSWAGEN SCIROCCO	4.271

Elaborazioni UNRAE su dati al 30/04/2021



## IMMATRICOLAZIONI IN ITALIA DI MONOVOLUME PICCOLO - TOP TEN

### anno 2011

OPEL MERIVA	19.654
LANCIA MUSA	14.942
HYUNDAI IX20	9.877
CITROEN C3	6.960
OPEL AGILA	6.624
RENAULT MODUS	6.416
FIAT IDEA	5.878
KIA VENGA	4.688
TOYOTA VERSO-S	2.680
SUZUKI SPLASH	2.407

### anno 2012

LANCIA MUSA	14.584
OPEL MERIVA	11.672
HYUNDAI IX20	8.620
CITROEN C3	7.109
FIAT 500L	6.164
OPEL AGILA	5.077
KIA VENGA	4.103
RENAULT MODUS	3.607
FIAT IDEA	2.878
SUZUKI SPLASH	2.403

### anno 2013

FIAT 500L	38.498
CITROEN C3	14.547
FORD B-MAX	9.673
OPEL MERIVA	9.111
HYUNDAI IX20	7.277
KIA VENGA	4.398
OPEL AGILA	3.728
SUZUKI SPLASH	2.241
LANCIA MUSA	1.153
SKODA ROOMSTER	895

### anno 2014

FIAT 500L	52.737
CITROEN C3	11.847
FORD B-MAX	8.549
OPEL MERIVA	8.175
HYUNDAI IX20	6.693
KIA VENGA	3.460
OPEL AGILA	2.466
SUZUKI SPLASH	2.350
SKODA ROOMSTER	682
TOYOTA VERSO-S	27

### anno 2015

FIAT 500L	51.839
FORD B-MAX	8.729
CITROEN C3	8.200
OPEL MERIVA	7.495
HYUNDAI IX20	5.895
KIA VENGA	4.079
OPEL AGILA	892
SKODA ROOMSTER	411
SUZUKI SPLASH	245
NISSAN NOTE	35

### anno 2016

FIAT 500L	54.749
FORD B-MAX	8.410
CITROEN C3	8.090
OPEL MERIVA	6.304
HYUNDAI IX20	6.165
KIA VENGA	4.230
NISSAN NOTE	42
LANCIA MUSA	9
SKODA ROOMSTER	3
FIAT IDEA	1

### anno 2017

FIAT 500L	46.458
FORD B-MAX	9.947
HYUNDAI IX20	6.564
CITROEN C3	6.201
OPEL MERIVA	4.558
KIA VENGA	3.837
NISSAN NOTE	7
LANCIA MUSA	5
RENAULT MODUS	4
OPEL AGILA	1

### anno 2018

FIAT 500L	34.066
HYUNDAI IX20	5.758
KIA VENGA	3.675
FORD B-MAX	506
CITROEN C3	94
OPEL MERIVA	40
FIAT IDEA	2
OPEL AGILA	2
DAIHATSU MATERIA	1
OPEL AGILA	1

### anno 2019

FIAT 500L	29.425
HYUNDAI IX20	4.472
KIA VENGA	1.126
CITROEN C3	2
FORD B-MAX	1
RENAULT MODUS	1

### anno 2020

FIAT 500L	18.994
HYUNDAI IX20	98
CITROEN C3	1

### 10 anni dal 2011 al 2020

FIAT 500L	332.930
OPEL MERIVA	67.009
CITROEN C3	63.051
HYUNDAI IX20	61.419
FORD B-MAX	48.104
KIA VENGA	33.596
LANCIA MUSA	30.709
OPEL AGILA	18.791
RENAULT MODUS	10.903
SUZUKI SPLASH	9.646

Elaborazioni UNRAE su dati al 30/04/2021



## IMMATRICOLAZIONI IN ITALIA DI MONOVOLUME COMPATTO - TOP TEN

## anno 2011

FORD C-MAX	20.111
MERCEDES CLASSE A	15.562
RENAULT SCENIC	14.358
CITROEN C4	8.630
PEUGEOT 5008	7.968
MERCEDES CLASSE B	7.948
VOLKSWAGEN TOURAN	7.201
OPEL ZAFIRA	3.846
CHEVROLET ORLANDO	3.109
VOLKSWAGEN GOLF	3.026

## anno 2012

FORD C-MAX	16.530
MERCEDES CLASSE B	12.013
RENAULT SCENIC	9.500
OPEL ZAFIRA	7.690
MERCEDES CLASSE A	6.058
PEUGEOT 5008	5.435
CITROEN C4	5.098
VOLKSWAGEN TOURAN	4.748
CHEVROLET ORLANDO	3.473
VOLKSWAGEN GOLF	1.917

## anno 2013

FORD C-MAX	14.874
MERCEDES CLASSE B	11.698
RENAULT SCENIC	7.518
OPEL ZAFIRA	5.370
CITROEN C4	4.000
VOLKSWAGEN TOURAN	3.485
PEUGEOT 5008	3.229
CHEVROLET ORLANDO	1.804
TOYOTA VERSO	1.786
DACIA LODGY	1.681

## anno 2014

FORD C-MAX	13.375
MERCEDES CLASSE B	9.637
CITROEN C4	8.762
RENAULT SCENIC	7.334
OPEL ZAFIRA	4.081
VOLKSWAGEN TOURAN	3.303
TOYOTA VERSO	3.084
PEUGEOT 5008	2.627
KIA CARENS	2.587
VOLKSWAGEN GOLF	2.533

## anno 2015

FORD C-MAX	13.079
BMW SERIE 2	9.151
MERCEDES CLASSE B	8.709
CITROEN C4	7.557
RENAULT SCENIC	6.613
VOLKSWAGEN GOLF	5.039
OPEL ZAFIRA	3.304
VOLKSWAGEN TOURAN	3.063
TOYOTA VERSO	2.739
KIA CARENS	2.476

## anno 2016

FORD C-MAX	14.407
BMW SERIE 2	10.290
MERCEDES CLASSE B	9.391
CITROEN C4	7.990
VOLKSWAGEN TOURAN	4.933
VOLKSWAGEN GOLF	4.206
RENAULT SCENIC	3.927
TOYOTA VERSO	2.745
OPEL ZAFIRA	2.492
KIA CARENS	2.328

## anno 2017

FORD C-MAX	12.152
RENAULT SCENIC	10.614
BMW SERIE 2	9.159
CITROEN C4	8.850
MERCEDES CLASSE B	7.772
VOLKSWAGEN TOURAN	3.759
DACIA LODGY	2.431
VOLKSWAGEN GOLF	2.099
KIA CARENS	1.727
OPEL ZAFIRA	1.506

## anno 2018

RENAULT SCENIC	8.003
FORD C-MAX	7.953
MERCEDES CLASSE B	7.842
CITROEN C4	7.134
BMW SERIE 2	6.800
VOLKSWAGEN TOURAN	2.117
DACIA LODGY	1.889
KIA CARENS	841
OPEL ZAFIRA	761
NISSAN EVALIA	186

## anno 2019

MERCEDES CLASSE B	8.875
RENAULT SCENIC	4.941
BMW SERIE 2	4.620
CITROEN C4	4.407
DACIA LODGY	2.358
FORD C-MAX	2.120
VOLKSWAGEN TOURAN	1.652
OPEL ZAFIRA	549
PEUGEOT 5008	157
KIA CARENS	44

## anno 2020

MERCEDES CLASSE B	4.441
BMW SERIE 2	2.085
CITROEN C4	1.956
RENAULT SCENIC	1.677
VOLKSWAGEN TOURAN	947
DACIA LODGY	819
PEUGEOT 5008	65
NISSAN EVALIA	45
FIAT MULTIPLA	2
OPEL ZAFIRA	2

## 10 anni dal 2011 al 2020

FORD C-MAX	114.601
MERCEDES CLASSE B	88.326
RENAULT SCENIC	74.485
CITROEN C4	64.384
BMW SERIE 2	43.802
VOLKSWAGEN TOURAN	35.208
OPEL ZAFIRA	29.601
PEUGEOT 5008	23.089
MERCEDES CLASSE A	21.884
VOLKSWAGEN GOLF	19.840

Elaborazioni UNRAE su dati al 30/04/2021



## IMMATRICOLAZIONI IN ITALIA DI MONOVOLUME GRANDE - TOP TEN

### anno 2011

FORD S-MAX	3.192
VOLKSWAGEN SHARAN	2.098
FORD GALAXY	1.617
RENAULT ESPACE	878
MERCEDES VIANO	874
CHRYSLER VOYAGER	669
SEAT ALHAMBRA	636
VOLKSWAGEN MULTIVAN	422
PEUGEOT 807	347
LANCIA VOYAGER	346

### anno 2014

FORD S-MAX	1.790
VOLKSWAGEN SHARAN	852
FORD GALAXY	840
LANCIA VOYAGER	783
TOYOTA PRIUS	397
SEAT ALHAMBRA	386
MERCEDES CLASSE V	374
MERCEDES VIANO	234
VOLKSWAGEN MULTIVAN	223
PEUGEOT EXPERT	154

### anno 2017

RENAULT ESPACE	1.703
FORD S-MAX	1.500
MERCEDES CLASSE V	1.464
CITROEN SPACETOURER	847
PEUGEOT TRAVELLER	841
SEAT ALHAMBRA	749
FORD GALAXY	698
TOYOTA PROACE VERSO	646
VOLKSWAGEN SHARAN	532
TOYOTA PRIUS	411

### anno 2020

MERCEDES CLASSE V	897
OPEL ZAFIRA LIFE	827
PEUGEOT TRAVELLER	663
CITROEN SPACETOURER	615
TOYOTA PROACE VERSO	476
FORD S-MAX	436
SEAT ALHAMBRA	358
RENAULT ESPACE	329
TOYOTA PRIUS	319
FORD GALAXY	233

### anno 2012

FORD S-MAX	2.306
VOLKSWAGEN SHARAN	1.392
LANCIA VOYAGER	1.274
FORD GALAXY	838
MERCEDES VIANO	582
RENAULT ESPACE	467
TOYOTA PRIUS	451
CITROEN C8	416
SEAT ALHAMBRA	373
VOLKSWAGEN MULTIVAN	301

### anno 2015

RENAULT ESPACE	1.110
MERCEDES CLASSE V	973
VOLKSWAGEN SHARAN	785
FORD S-MAX	709
SEAT ALHAMBRA	559
LANCIA VOYAGER	386
TOYOTA PRIUS	362
VOLKSWAGEN MULTIVAN	181
FORD GALAXY	119
PEUGEOT EXPERT	91

### anno 2018

MERCEDES CLASSE V	1.353
CITROEN SPACETOURER	1.235
RENAULT ESPACE	1.104
PEUGEOT TRAVELLER	1.066
FORD S-MAX	973
SEAT ALHAMBRA	685
FORD GALAXY	664
TOYOTA PRIUS	520
TOYOTA PROACE VERSO	418
VOLKSWAGEN SHARAN	319

### anno 2013

FORD S-MAX	1.488
VOLKSWAGEN SHARAN	848
FORD GALAXY	704
LANCIA VOYAGER	658
MERCEDES VIANO	658
TOYOTA PRIUS	612
RENAULT ESPACE	299
SEAT ALHAMBRA	297
VOLKSWAGEN MULTIVAN	215
PEUGEOT 807	195

### anno 2016

RENAULT ESPACE	2.665
FORD S-MAX	2.219
MERCEDES CLASSE V	1.307
FORD GALAXY	936
VOLKSWAGEN SHARAN	921
SEAT ALHAMBRA	682
TOYOTA PRIUS	379
VOLKSWAGEN MULTIVAN	359
PEUGEOT TRAVELLER	106
CITROEN SPACETOURER	76

### anno 2019

MERCEDES CLASSE V	1.414
CITROEN SPACETOURER	1.012
RENAULT ESPACE	876
FORD S-MAX	822
PEUGEOT TRAVELLER	783
TOYOTA PRIUS	546
TOYOTA PROACE VERSO	514
SEAT ALHAMBRA	416
FORD GALAXY	333
VOLKSWAGEN MULTIVAN	284

### 10 anni dal 2011 al 2020

FORD S-MAX	15.435
RENAULT ESPACE	9.562
VOLKSWAGEN SHARAN	8.059
MERCEDES CLASSE V	7.782
FORD GALAXY	6.982
SEAT ALHAMBRA	5.141
TOYOTA PRIUS	3.997
CITROEN SPACETOURER	3.785
PEUGEOT TRAVELLER	3.459
LANCIA VOYAGER	3.452

Elaborazioni UNRAE su dati al 30/04/2021



## IMMATRICOLAZIONI IN ITALIA DI MULTISPAZIO - TOP TEN

### anno 2011

FIAT QUBO	12.089
FIAT DOBLO	3.513
CITROEN BERLINGO	3.138
PEUGEOT PARTNER	2.794
CITROEN NEMO	2.546
PEUGEOT BIPPER	2.502
RENAULT KANGOO	2.151
VOLKSWAGEN CADDY	2.081
FORD TOURNEO CONNECT	192
OPEL COMBO	58

### anno 2012

FIAT QUBO	10.758
FIAT DOBLO	3.407
CITROEN BERLINGO	2.033
PEUGEOT PARTNER	1.935
VOLKSWAGEN CADDY	1.933
RENAULT KANGOO	1.512
PEUGEOT BIPPER	1.385
CITROEN NEMO	1.274
OPEL COMBO	365
DACIA DOKKER	175

### anno 2013

FIAT QUBO	8.925
FIAT DOBLO	3.248
CITROEN BERLINGO	2.004
PEUGEOT PARTNER	1.722
VOLKSWAGEN CADDY	1.557
DACIA DOKKER	1.367
RENAULT KANGOO	1.248
PEUGEOT BIPPER	1.082
CITROEN NEMO	626
OPEL COMBO	314

### anno 2014

FIAT QUBO	6.858
FIAT DOBLO	2.547
CITROEN BERLINGO	1.765
PEUGEOT PARTNER	1.688
VOLKSWAGEN CADDY	1.548
RENAULT KANGOO	1.313
DACIA DOKKER	1.175
PEUGEOT BIPPER	791
FORD TOURNEO CONNECT	563
FORD TOURNEO COURIER	314

### anno 2015

FIAT QUBO	6.979
FIAT DOBLO	3.973
PEUGEOT PARTNER	2.039
DACIA DOKKER	1.953
CITROEN BERLINGO	1.862
RENAULT KANGOO	1.840
VOLKSWAGEN CADDY	1.677
FORD TOURNEO COURIER	1.288
FORD TOURNEO CONNECT	790
PEUGEOT BIPPER	625

### anno 2016

FIAT QUBO	8.984
FIAT DOBLO	3.744
VOLKSWAGEN CADDY	2.442
RENAULT KANGOO	2.422
CITROEN BERLINGO	2.273
DACIA DOKKER	2.165
PEUGEOT PARTNER	1.788
FORD TOURNEO COURIER	1.597
FORD TOURNEO CONNECT	1.071
PEUGEOT BIPPER	461

### anno 2017

FIAT QUBO	10.044
FIAT DOBLO	3.500
DACIA DOKKER	3.123
VOLKSWAGEN CADDY	2.613
RENAULT KANGOO	2.440
CITROEN BERLINGO	2.175
PEUGEOT PARTNER	2.002
FORD TOURNEO COURIER	1.574
FORD TOURNEO CONNECT	1.097
PEUGEOT BIPPER	265

### anno 2018

FIAT QUBO	8.036
FIAT DOBLO	3.070
VOLKSWAGEN CADDY	2.925
DACIA DOKKER	2.799
CITROEN BERLINGO	2.230
RENAULT KANGOO	2.206
FORD TOURNEO COURIER	1.938
PEUGEOT PARTNER	1.453
FORD TOURNEO CONNECT	748
PEUGEOT RIFTER	415

### anno 2019

FIAT QUBO	7.810
PEUGEOT RIFTER	3.174
DACIA DOKKER	3.020
VOLKSWAGEN CADDY	2.922
CITROEN BERLINGO	2.649
FORD TOURNEO COURIER	2.463
RENAULT KANGOO	1.404
FIAT DOBLO	1.281
OPEL COMBO	1.262
FORD TOURNEO CONNECT	567

### anno 2020

PEUGEOT RIFTER	2.247
CITROEN BERLINGO	2.022
VOLKSWAGEN CADDY	1.881
DACIA DOKKER	1.096
RENAULT KANGOO	864
FIAT QUBO	824
OPEL COMBO	699
TOYOTA PROACE CITY	674
FORD TOURNEO COURIER	569
FORD TOURNEO CONNECT	258

### 10 anni dal 2011 al 2020

FIAT QUBO	81.307
FIAT DOBLO	28.302
CITROEN BERLINGO	22.151
VOLKSWAGEN CADDY	21.579
RENAULT KANGOO	17.400
DACIA DOKKER	16.873
PEUGEOT PARTNER	15.800
FORD TOURNEO COURIER	9.743
PEUGEOT BIPPER	7.213
PEUGEOT RIFTER	5.836

Elaborazioni UNRAE su dati al 30/04/2021

## IMMATRICOLAZIONI IN ITALIA DI STATION WAGON - TOP TEN

### anno 2011

OPEL ASTRA	18.954
FORD FOCUS	13.873
AUDI A4	13.277
VOLKSWAGEN PASSAT	12.856
RENAULT MEGANE	11.201
OPEL INSIGNIA	9.681
BMW SERIE 5	5.277
VOLVO V50	5.261
BMW SERIE 3	4.941
PEUGEOT 308	4.676

### anno 2012

OPEL ASTRA	11.508
FORD FOCUS	11.489
AUDI A4	9.218
VOLKSWAGEN PASSAT	9.153
RENAULT MEGANE	7.264
PEUGEOT 508	5.406
OPEL INSIGNIA	4.816
BMW SERIE 3	4.265
BMW SERIE 5	4.169
VOLVO V50	3.651

### anno 2013

BMW SERIE 3	9.037
AUDI A4	8.439
OPEL ASTRA	8.276
FORD FOCUS	7.718
VOLKSWAGEN PASSAT	7.037
RENAULT MEGANE	5.104
BMW SERIE 5	3.448
PEUGEOT 508	3.336
OPEL INSIGNIA	3.161
RENAULT CLIO	3.008

### anno 2014

BMW SERIE 3	8.342
AUDI A4	7.797
OPEL ASTRA	6.953
FORD FOCUS	6.921
VOLKSWAGEN PASSAT	6.371
RENAULT CLIO	5.744
TOYOTA AURIS	5.689
SKODA OCTAVIA	5.278
RENAULT MEGANE	4.792
VOLKSWAGEN GOLF	4.021

### anno 2015

PEUGEOT 308	10.453
VOLKSWAGEN PASSAT	9.120
FORD FOCUS	8.449
AUDI A4	7.550
BMW SERIE 3	6.728
SKODA OCTAVIA	6.678
RENAULT CLIO	6.625
TOYOTA AURIS	5.997
OPEL ASTRA	5.900
RENAULT MEGANE	5.249

### anno 2016

AUDI A4	12.870
PEUGEOT 308	11.311
VOLKSWAGEN PASSAT	9.900
FORD FOCUS	8.619
RENAULT CLIO	8.497
BMW SERIE 3	8.333
OPEL ASTRA	7.736
SKODA OCTAVIA	7.684
TOYOTA AURIS	6.051
MINI CLUBMAN	5.316

### anno 2017

FIAT TIPO	17.934
AUDI A4	10.595
RENAULT MEGANE	9.840
SKODA OCTAVIA	9.148
FORD FOCUS	7.944
VOLKSWAGEN PASSAT	7.746
PEUGEOT 308	7.732
BMW SERIE 3	6.900
OPEL ASTRA	6.803
RENAULT CLIO	6.529

### anno 2018

FIAT TIPO	16.027
AUDI A4	8.352
SKODA OCTAVIA	7.649
PEUGEOT 308	7.508
FORD FOCUS	6.545
RENAULT CLIO	6.248
VOLKSWAGEN PASSAT	6.014
RENAULT MEGANE	5.760
BMW SERIE 3	4.709
TOYOTA AURIS	4.288

### anno 2019

FIAT TIPO	10.301
SKODA OCTAVIA	7.454
PEUGEOT 308	7.242
AUDI A4	7.076
FORD FOCUS	6.258
VOLKSWAGEN PASSAT	4.927
OPEL ASTRA	4.870
TOYOTA COROLLA	4.638
AUDI A6	3.863
RENAULT MEGANE	3.735

### anno 2020

FORD FOCUS	6.158
SKODA OCTAVIA	6.039
AUDI A4	5.840
FIAT TIPO	5.763
TOYOTA COROLLA	4.571
BMW SERIE 3	4.028
PEUGEOT 308	3.918
VOLKSWAGEN PASSAT	3.447
AUDI A6	2.366
OPEL ASTRA	2.332

### 10 anni dal 2011 al 2020

AUDI A4	91.014
FORD FOCUS	83.974
OPEL ASTRA	77.425
VOLKSWAGEN PASSAT	76.571
BMW SERIE 3	60.719
PEUGEOT 308	60.675
RENAULT MEGANE	59.433
SKODA OCTAVIA	57.723
FIAT TIPO	53.759
RENAULT CLIO	43.161

Elaborazioni UNRAE su dati al 30/04/2021

**IMMATRICOLAZIONI IN ITALIA DI AUTOVETTURE E FUORISTRADA per segmento**

segmento	2011	2012	2013	2014	2015	2016	2017	2018	2019	2020
A - CITY CAR	313.639	271.632	252.622	251.488	273.947	307.190	323.613	292.176	316.266	222.534
B - UTILITARIE	692.414	539.346	540.991	579.475	655.847	714.710	736.625	688.249	683.281	528.860
C - MEDIE	468.989	368.942	331.082	348.994	446.584	560.725	630.019	660.759	656.064	439.727
D - MEDIO GRANDI	236.686	197.093	159.938	163.294	181.050	227.093	256.496	244.043	231.348	173.215
E - GRANDI	48.207	33.007	27.663	27.400	29.821	36.286	39.016	34.682	35.577	25.003
F - LUSO	4.790	2.978	2.664	4.255	4.610	4.857	5.223	5.448	5.610	4.804
<b>TOTALE MERCATO</b>	<b>1.764.725</b>	<b>1.412.998</b>	<b>1.314.960</b>	<b>1.374.906</b>	<b>1.591.859</b>	<b>1.850.861</b>	<b>1.990.992</b>	<b>1.925.357</b>	<b>1.928.146</b>	<b>1.394.143</b>

**QUOTE DI MERCATO IN ITALIA DI AUTOVETTURE E FUORISTRADA per segmento**

segmento	2011	2012	2013	2014	2015	2016	2017	2018	2019	2020
A - CITY CAR	17,77	19,22	19,21	18,29	17,21	16,60	16,25	15,18	16,40	15,96
B - UTILITARIE	39,24	38,17	41,14	42,15	41,20	38,62	37,00	35,75	35,44	37,93
C - MEDIE	26,58	26,11	25,18	25,38	28,05	30,30	31,64	34,32	34,03	31,54
D - MEDIO GRANDI	13,41	13,95	12,16	11,88	11,37	12,27	12,88	12,68	12,00	12,42
E - GRANDI	2,73	2,34	2,10	1,99	1,87	1,96	1,96	1,80	1,85	1,79
F - LUSO	0,27	0,21	0,20	0,31	0,29	0,26	0,26	0,28	0,29	0,34
<b>TOTALE MERCATO</b>	<b>100,00</b>	<b>100,00</b>	<b>100,00</b>	<b>100,00</b>	<b>100,00</b>	<b>100,00</b>	<b>100,00</b>	<b>100,00</b>	<b>100,00</b>	<b>100,00</b>

Elaborazioni UNRAE su dati al 30/04/2021





## IMMATRICOLAZIONI IN ITALIA DI AUTOVETTURE E FUORISTRADA per segmento e alimentazione

segmento	alimentazione	2011	2012	2013	2014	2015	2016	2017	2018	2019	2020
A - CITY CAR	Benzina	239.008	189.813	164.312	165.114	197.419	231.219	248.139	225.524	260.822	132.010
	Diesel	41.469	28.632	33.209	33.785	31.029	38.067	37.025	24.375	2.463	10
	Gpl	12.723	26.987	23.632	21.603	20.098	21.950	24.315	28.034	34.590	18.208
	Metano	20.159	25.878	31.231	30.624	25.046	15.558	11.334	9.672	11.258	5.626
	Ibride elettriche (HEV)	0	0	0	1	0	144	2.410	3.295	4.601	57.179
	Elettriche (BEV)	280	322	238	361	355	252	390	1.276	2.532	9.501
<b>totale segmento A</b>		<b>313.639</b>	<b>271.632</b>	<b>252.622</b>	<b>251.488</b>	<b>273.947</b>	<b>307.190</b>	<b>323.613</b>	<b>292.176</b>	<b>316.266</b>	<b>222.534</b>
B - UTILITARIE	Benzina	345.183	222.187	196.295	189.955	244.095	289.660	291.710	312.414	381.042	252.065
	Diesel	298.493	216.955	238.563	272.316	299.480	325.160	334.335	258.527	179.910	103.645
	Gpl	34.208	77.712	69.401	79.945	80.952	70.799	78.272	69.565	72.198	55.208
	Metano	13.922	20.194	30.265	27.203	18.470	11.843	8.209	13.168	12.200	14.158
	Ibride elettriche (HEV)	604	2.296	6.255	9.885	12.488	17.021	23.424	32.336	32.607	84.621
	Ibride elettriche plug-in (PHEV)	0	0	0	0	1	0	311	993	2.024	5.014
Elettriche (BEV)	4	2	212	171	361	227	364	1.246	3.300	14.149	
<b>totale segmento B</b>		<b>692.414</b>	<b>539.346</b>	<b>540.991</b>	<b>579.475</b>	<b>655.847</b>	<b>714.710</b>	<b>736.625</b>	<b>688.249</b>	<b>683.281</b>	<b>528.860</b>
C - MEDIE	Benzina	87.619	45.401	34.065	31.761	42.764	66.542	71.913	117.859	176.165	116.017
	Diesel	367.874	290.159	261.043	270.750	355.883	457.279	491.878	469.046	399.446	241.156
	Gpl	6.871	24.018	23.073	23.034	20.062	9.805	27.168	27.752	29.950	20.809
	Metano	3.978	6.847	6.013	13.676	17.540	14.553	9.879	11.976	11.947	8.400
	Ibride elettriche (HEV)	2.632	2.266	6.475	9.130	9.284	11.206	27.457	30.785	35.244	37.085
	Ibride elettriche plug-in (PHEV)	0	0	24	128	418	657	995	1.403	1.366	12.319
Elettriche (BEV)	15	229	389	515	633	683	729	1.938	1.946	3.941	
Etanolo	0	22	0	0	0	0	0	0	0	0	
<b>totale segmento C</b>		<b>468.989</b>	<b>368.942</b>	<b>331.082</b>	<b>348.994</b>	<b>446.584</b>	<b>560.725</b>	<b>630.019</b>	<b>660.759</b>	<b>656.064</b>	<b>439.727</b>
D - MEDIO GRANDI	Benzina	11.080	8.156	5.181	4.957	5.270	8.851	13.250	17.752	29.728	18.737
	Diesel	221.084	185.662	151.637	154.991	170.169	207.212	228.688	209.133	167.233	104.979
	Gpl	2.586	688	407	355	174	175	94	2	72	51
	Metano	787	825	740	1.037	2.010	2.009	3.404	2.659	3.207	3.417
	Ibride elettriche (HEV)	1.112	1.714	1.768	1.748	3.241	8.442	10.169	13.149	28.090	35.456
	Ibride elettriche plug-in (PHEV)	0	0	167	176	186	404	891	1.347	1.056	7.146
Elettriche (BEV)	0	38	38	30	0	0	0	0	1.945	3.427	
Idrogeno (FCEV)	0	0	0	0	0	0	0	1	17	2	
Etanolo	37	10	0	0	0	0	0	0	0	0	
<b>totale segmento D</b>		<b>236.686</b>	<b>197.093</b>	<b>159.938</b>	<b>163.294</b>	<b>181.050</b>	<b>227.093</b>	<b>256.496</b>	<b>244.043</b>	<b>231.348</b>	<b>173.215</b>
E - GRANDI	Benzina	2.207	1.078	971	918	941	1.225	1.675	2.522	2.934	1.731
	Diesel	45.262	31.461	26.296	26.161	28.428	34.049	36.351	28.922	21.606	11.265
	Gpl	3	1	2	0	0	0	0	0	0	0
	Metano	10	14	5	10	6	2	0	0	0	0
	Ibride elettriche (HEV)	725	453	388	302	294	749	503	2.344	9.072	8.596
	Ibride elettriche plug-in (PHEV)	0	0	0	8	152	261	487	806	1.619	2.662
Elettriche (BEV)	0	0	0	0	0	0	0	88	346	749	
Etanolo	0	0	1	1	0	0	0	0	0	0	
<b>totale segmento E</b>		<b>48.207</b>	<b>33.007</b>	<b>27.663</b>	<b>27.400</b>	<b>29.821</b>	<b>36.286</b>	<b>39.016</b>	<b>34.682</b>	<b>35.577</b>	<b>25.003</b>
F - LUSSO	Benzina	2.889	1.497	1.519	1.809	1.907	2.427	2.484	2.791	3.121	2.668
	Diesel	1.786	1.358	1.026	2.248	2.394	2.034	1.896	1.461	1.095	633
	Gpl	0	1	0	0	0	0	0	0	0	0
	Ibride elettriche (HEV)	92	110	85	86	43	35	102	266	411	408
	Ibride elettriche plug-in (PHEV)	0	0	9	57	133	122	207	466	475	311
	Elettriche (BEV)	4	7	21	55	133	239	533	464	508	784
Etanolo	19	5	4	0	0	0	1	0	0	0	
<b>totale segmento F</b>		<b>4.790</b>	<b>2.978</b>	<b>2.664</b>	<b>4.255</b>	<b>4.610</b>	<b>4.857</b>	<b>5.223</b>	<b>5.448</b>	<b>5.610</b>	<b>4.804</b>
<b>TOTALE MERCATO</b>		<b>1.764.725</b>	<b>1.412.998</b>	<b>1.314.960</b>	<b>1.374.906</b>	<b>1.591.859</b>	<b>1.850.861</b>	<b>1.990.992</b>	<b>1.925.357</b>	<b>1.928.146</b>	<b>1.394.143</b>

Elaborazioni UNRAE su dati al 30/04/2021



## IMMATRICOLAZIONI IN ITALIA DI AUTOVETTURE E FUORISTRADA - SEGMENTO "A" (CITY CAR) - TOP TEN

### anno 2011

FIAT PANDA	121.966
FIAT 500	57.128
SMART FORTWO	24.123
TOYOTA AYGO	16.564
FORD KA	14.955
CHEVROLET SPARK	14.929
HYUNDAI I10	10.298
PEUGEOT 107	8.847
RENAULT TWINGO	8.036
CITROEN C1	7.339

### anno 2012

FIAT PANDA	119.448
FIAT 500	41.463
SMART FORTWO	21.482
CHEVROLET SPARK	11.517
TOYOTA AYGO	10.755
VOLKSWAGEN UP!	8.802
HYUNDAI I10	8.367
FORD KA	7.930
RENAULT TWINGO	6.949
PEUGEOT 107	6.804

### anno 2013

FIAT PANDA	103.728
FIAT 500	40.564
SMART FORTWO	20.444
VOLKSWAGEN UP!	13.283
CHEVROLET SPARK	10.641
TOYOTA AYGO	9.080
HYUNDAI I10	8.498
FORD KA	7.515
CITROEN C1	6.637
PEUGEOT 107	4.696

### anno 2014

FIAT PANDA	106.381
FIAT 500	43.599
VOLKSWAGEN UP!	15.434
SMART FORTWO	14.728
HYUNDAI I10	13.937
TOYOTA AYGO	10.125
FORD KA	6.569
OPEL ADAM	5.786
RENAULT TWINGO	4.639
CITROEN C1	4.367

### anno 2015

FIAT PANDA	128.360
FIAT 500	40.859
SMART FORTWO	15.847
TOYOTA AYGO	13.819
HYUNDAI I10	12.497
VOLKSWAGEN UP!	11.834
CITROEN C1	7.540
FORD KA	7.418
PEUGEOT 108	7.284
OPEL ADAM	6.427

### anno 2016

FIAT PANDA	147.957
FIAT 500	45.413
SMART FORTWO	19.462
TOYOTA AYGO	13.471
HYUNDAI I10	13.439
VOLKSWAGEN UP!	12.222
OPEL KARL	9.906
CITROEN C1	8.171
PEUGEOT 108	7.206
OPEL ADAM	6.189

### anno 2017

FIAT PANDA	146.327
FIAT 500	53.971
SMART FORTWO	18.012
VOLKSWAGEN UP!	16.205
HYUNDAI I10	15.738
TOYOTA AYGO	12.919
OPEL KARL	10.840
SUZUKI IGNIS	8.941
KIA PICANTO	7.938
CITROEN C1	7.731

### anno 2018

FIAT PANDA	124.383
FIAT 500	39.894
OPEL KARL	18.613
VOLKSWAGEN UP!	18.226
SMART FORTWO	16.405
TOYOTA AYGO	13.642
HYUNDAI I10	11.622
KIA PICANTO	10.666
SUZUKI IGNIS	9.104
CITROEN C1	7.784

### anno 2019

FIAT PANDA	138.141
FIAT 500	35.498
SMART FORTWO	26.033
OPEL KARL	20.048
VOLKSWAGEN UP!	17.465
TOYOTA AYGO	16.258
KIA PICANTO	12.847
HYUNDAI I10	11.465
SUZUKI IGNIS	8.710
CITROEN C1	7.750

### anno 2020

FIAT PANDA	110.473
FIAT 500	31.415
TOYOTA AYGO	14.391
SUZUKI IGNIS	11.362
VOLKSWAGEN UP!	11.255
HYUNDAI I10	10.725
KIA PICANTO	9.552
CITROEN C1	8.026
PEUGEOT 108	5.048
SMART FORTWO	3.803

### 10 anni dal 2011 al 2020

FIAT PANDA	1.247.164
FIAT 500	429.804
SMART FORTWO	180.339
TOYOTA AYGO	131.024
VOLKSWAGEN UP!	124.950
HYUNDAI I10	116.586
CITROEN C1	71.634
OPEL KARL	64.263
KIA PICANTO	62.787
FORD KA	48.884

Elaborazioni UNRAE su dati al 30/04/2021

## IMMATRICOLAZIONI IN ITALIA DI AUTOVETTURE E FUORISTRADA - SEGMENTO "B" (UTILITARIE) - TOP TEN

### anno 2011

FIAT PUNTO	126.139
FORD FIESTA	65.374
LANCIA YPSILON	54.817
VOLKSWAGEN POLO	45.273
CITROEN C3	41.160
OPEL CORSA	40.781
RENAULT CLIO	28.737
TOYOTA YARIS	28.100
PEUGEOT 207	21.771
OPEL MERIVA	19.654

### anno 2012

FIAT PUNTO	82.623
LANCIA YPSILON	44.415
FORD FIESTA	42.056
CITROEN C3	36.468
VOLKSWAGEN POLO	31.843
TOYOTA YARIS	28.110
OPEL CORSA	25.552
RENAULT CLIO	24.128
PEUGEOT 208	19.471
LANCIA MUSA	14.584

### anno 2013

FIAT PUNTO	66.206
LANCIA YPSILON	46.531
FIAT 500L	38.498
RENAULT CLIO	33.309
FORD FIESTA	33.174
CITROEN C3	32.475
VOLKSWAGEN POLO	31.359
PEUGEOT 208	26.747
TOYOTA YARIS	25.139
OPEL CORSA	21.809

### anno 2014

FIAT PUNTO	59.306
FIAT 500L	52.737
LANCIA YPSILON	51.146
RENAULT CLIO	40.975
FORD FIESTA	36.877
VOLKSWAGEN POLO	31.157
CITROEN C3	29.347
TOYOTA YARIS	28.709
PEUGEOT 208	25.270
OPEL CORSA	21.983

### anno 2015

FIAT PUNTO	58.319
LANCIA YPSILON	55.829
FIAT 500L	51.839
RENAULT CLIO	43.716
FORD FIESTA	40.289
VOLKSWAGEN POLO	36.367
TOYOTA YARIS	32.294
PEUGEOT 208	28.693
CITROEN C3	28.329
OPEL CORSA	28.108

### anno 2016

LANCIA YPSILON	65.656
FIAT 500L	54.749
RENAULT CLIO	49.834
FIAT PUNTO	45.239
FORD FIESTA	43.533
VOLKSWAGEN POLO	43.131
TOYOTA YARIS	35.452
PEUGEOT 208	34.851
CITROEN C3	32.218
OPEL CORSA	30.537

### anno 2017

LANCIA YPSILON	60.320
RENAULT CLIO	52.696
CITROEN C3	48.714
FIAT 500L	46.458
FORD FIESTA	41.292
VOLKSWAGEN POLO	39.499
FIAT PUNTO	37.265
TOYOTA YARIS	36.977
PEUGEOT 208	36.747
RENAULT CAPTUR	29.903

### anno 2018

RENAULT CLIO	51.557
LANCIA YPSILON	48.555
CITROEN C3	41.710
VOLKSWAGEN POLO	41.103
FORD FIESTA	39.686
TOYOTA YARIS	39.428
FIAT 500L	34.066
PEUGEOT 208	33.569
RENAULT CAPTUR	29.626
DACIA SANDERO	29.464

### anno 2019

LANCIA YPSILON	58.761
RENAULT CLIO	41.711
CITROEN C3	41.656
TOYOTA YARIS	36.827
DACIA SANDERO	35.336
VOLKSWAGEN POLO	34.629
RENAULT CAPTUR	32.187
FORD FIESTA	31.794
PEUGEOT 208	30.769
FIAT 500L	29.425

### anno 2020

LANCIA YPSILON	43.033
RENAULT CLIO	31.656
TOYOTA YARIS	29.614
RENAULT CAPTUR	29.300
CITROEN C3	29.174
DACIA SANDERO	28.106
OPEL CORSA	24.549
FORD PUMA	24.140
PEUGEOT 208	23.427
VOLKSWAGEN T-CROSS	23.124

### 10 anni dal 2011 al 2020

LANCIA YPSILON	529.063
FIAT PUNTO	496.888
RENAULT CLIO	398.319
FORD FIESTA	396.191
CITROEN C3	361.251
VOLKSWAGEN POLO	356.970
FIAT 500L	332.930
TOYOTA YARIS	320.650
OPEL CORSA	267.203
PEUGEOT 208	259.544

Elaborazioni UNRAE su dati al 30/04/2021



## IMMATRICOLAZIONI IN ITALIA DI AUTOVETTURE E FUORISTRADA - SEGMENTO "C" (MEDIE) - TOP TEN

### anno 2011

VOLKSWAGEN GOLF	49.174
ALFA ROMEO GIULIETTA	34.965
OPEL ASTRA	30.766
NISSAN QASHQAI	30.067
FORD FOCUS	27.491
FORD C-MAX	20.111
FIAT BRAVO	19.856
DACIA DUSTER	19.222
RENAULT MEGANE	18.263
MERCEDES CLASSE A	15.562

### anno 2012

VOLKSWAGEN GOLF	34.436
ALFA ROMEO GIULIETTA	29.884
NISSAN QASHQAI	23.924
FORD FOCUS	19.011
OPEL ASTRA	19.011
FORD C-MAX	16.530
DACIA DUSTER	14.753
HYUNDAI IX35	13.417
MERCEDES CLASSE B	12.013
RENAULT MEGANE	11.133

### anno 2013

VOLKSWAGEN GOLF	33.727
NISSAN QASHQAI	25.065
ALFA ROMEO GIULIETTA	23.028
MERCEDES CLASSE A	15.548
FORD C-MAX	14.874
FORD FOCUS	12.454
OPEL ASTRA	12.221
AUDI A3	12.105
MERCEDES CLASSE B	11.698
KIA SPORTAGE	11.215

### anno 2014

VOLKSWAGEN GOLF	39.252
NISSAN QASHQAI	25.555
ALFA ROMEO GIULIETTA	19.604
DACIA DUSTER	18.388
AUDI A3	15.526
MERCEDES CLASSE A	14.324
FORD C-MAX	13.375
KIA SPORTAGE	13.126
HYUNDAI IX35	12.791
FORD FOCUS	11.283

### anno 2015

VOLKSWAGEN GOLF	44.465
FIAT 500X	32.587
NISSAN QASHQAI	27.415
JEEP RENEGADE	23.105
ALFA ROMEO GIULIETTA	22.922
DACIA DUSTER	21.191
PEUGEOT 308	18.310
AUDI A3	17.157
KIA SPORTAGE	16.617
FORD FOCUS	13.963

### anno 2016

VOLKSWAGEN GOLF	47.241
FIAT 500X	46.240
JEEP RENEGADE	34.338
FIAT TIPO	31.588
NISSAN QASHQAI	28.833
ALFA ROMEO GIULIETTA	23.806
HYUNDAI TUCSON	22.897
DACIA DUSTER	22.374
PEUGEOT 308	19.449
AUDI A3	17.814

### anno 2017

FIAT TIPO	56.037
FIAT 500X	45.795
VOLKSWAGEN GOLF	41.833
JEEP RENEGADE	37.641
NISSAN QASHQAI	31.353
DACIA DUSTER	24.574
ALFA ROMEO GIULIETTA	20.906
HYUNDAI TUCSON	20.872
FORD ECOSPORT	19.246
KIA SPORTAGE	17.000

### anno 2018

FIAT 500X	49.940
JEEP RENEGADE	41.969
FIAT TIPO	40.333
JEEP COMPASS	38.909
VOLKSWAGEN GOLF	35.483
NISSAN QASHQAI	29.474
FORD ECOSPORT	28.526
DACIA DUSTER	27.674
PEUGEOT 3008	24.551
VOLKSWAGEN T-ROC	23.666

### anno 2019

DACIA DUSTER	43.713
FIAT 500X	42.558
JEEP RENEGADE	41.700
VOLKSWAGEN T-ROC	39.609
JEEP COMPASS	35.571
FORD ECOSPORT	30.817
VOLKSWAGEN GOLF	27.356
FIAT TIPO	26.798
NISSAN QASHQAI	26.422
PEUGEOT 3008	25.870

### anno 2020

FIAT 500X	31.847
JEEP RENEGADE	31.124
JEEP COMPASS	26.890
VOLKSWAGEN T-ROC	24.808
DACIA DUSTER	24.116
VOLKSWAGEN GOLF	20.571
PEUGEOT 3008	18.328
NISSAN QASHQAI	17.468
FIAT TIPO	16.597
FORD FOCUS	14.189

### 10 anni dal 2011 al 2020

VOLKSWAGEN GOLF	373.538
NISSAN QASHQAI	265.576
FIAT 500X	249.065
DACIA DUSTER	225.512
JEEP RENEGADE	213.615
ALFA ROMEO GIULIETTA	208.673
FIAT TIPO	172.108
FORD FOCUS	156.064
MERCEDES CLASSE A	145.276
AUDI A3	127.995

Elaborazioni UNRAE su dati al 30/04/2021

## IMMATRICOLAZIONI IN ITALIA DI AUTOVETTURE E FUORISTRADA - SEGMENTO "D" (MEDIO GRANDI) - TOP TEN

### anno 2011

AUDI A4	15.276
VOLKSWAGEN PASSAT	14.629
OPEL INSIGNIA	11.732
VOLKSWAGEN TIGUAN	11.716
FORD KUGA	10.529
FIAT FREEMONT	9.992
AUDI Q5	9.749
MERCEDES CLASSE C	9.433
BMW X3	9.345
TOYOTA RAV4	9.151

### anno 2012

VOLKSWAGEN TIGUAN	14.974
FIAT FREEMONT	14.417
BMW SERIE 3	10.555
AUDI A4	10.301
VOLKSWAGEN PASSAT	10.110
AUDI Q3	9.650
MERCEDES CLASSE C	7.809
BMW X3	7.672
LAND ROVER RANGE ROVER EVOQUE	7.338
FORD KUGA	6.878

### anno 2013

BMW SERIE 3	12.991
FIAT FREEMONT	10.681
VOLKSWAGEN TIGUAN	10.276
AUDI A4	9.260
LAND ROVER RANGE ROVER EVOQUE	7.962
AUDI Q3	7.718
VOLKSWAGEN PASSAT	7.699
BMW X1	6.923
FORD KUGA	6.857
TOYOTA RAV4	6.807

### anno 2014

BMW SERIE 3	10.860
VOLKSWAGEN TIGUAN	9.707
FIAT FREEMONT	8.493
AUDI A4	8.381
AUDI Q3	8.004
LAND ROVER RANGE ROVER EVOQUE	7.851
FORD KUGA	7.520
TOYOTA RAV4	7.424
VOLKSWAGEN PASSAT	6.837
BMW X1	6.406

### anno 2015

VOLKSWAGEN PASSAT	10.417
AUDI Q3	9.602
FORD KUGA	8.979
MERCEDES GLA	8.602
VOLKSWAGEN TIGUAN	8.486
BMW SERIE 3	8.440
MERCEDES CLASSE C	8.236
AUDI A4	8.108
LAND ROVER RANGE ROVER EVOQUE	7.783
SKODA OCTAVIA	7.224

### anno 2016

VOLKSWAGEN TIGUAN	15.417
AUDI A4	14.058
AUDI Q3	11.590
FORD KUGA	11.481
VOLKSWAGEN PASSAT	10.940
BMW X1	10.849
BMW SERIE 3	10.226
LAND ROVER RANGE ROVER EVOQUE	10.021
MERCEDES CLASSE C	8.963
TOYOTA RAV4	8.499

### anno 2017

VOLKSWAGEN TIGUAN	29.169
FORD KUGA	18.198
BMW X1	13.346
AUDI A4	11.437
ALFA ROMEO GIULIA	9.775
SKODA OCTAVIA	9.685
AUDI Q3	9.621
LAND ROVER RANGE ROVER EVOQUE	9.189
BMW SERIE 3	8.652
VOLKSWAGEN PASSAT	8.528

### anno 2018

VOLKSWAGEN TIGUAN	30.554
FORD KUGA	17.564
ALFA ROMEO STELVIO	12.843
BMW X1	12.386
AUDI A4	8.844
MERCEDES GLA	8.790
SKODA OCTAVIA	8.031
AUDI Q3	7.805
AUDI Q5	7.560
TOYOTA RAV4	7.546

### anno 2019

VOLKSWAGEN TIGUAN	23.842
FORD KUGA	16.776
ALFA ROMEO STELVIO	12.363
AUDI Q3	12.054
BMW X1	11.836
TOYOTA RAV4	10.261
SKODA OCTAVIA	7.650
AUDI A4	7.422
MERCEDES GLA	7.349
LAND ROVER RANGE ROVER EVOQUE	7.221

### anno 2020

VOLKSWAGEN TIGUAN	16.911
AUDI Q3	11.189
BMW X1	10.423
FORD KUGA	10.174
ALFA ROMEO STELVIO	8.384
TOYOTA RAV4	6.507
MERCEDES GLA	6.505
AUDI A4	6.269
SKODA OCTAVIA	6.222
LAND ROVER RANGE ROVER EVOQUE	6.064

### 10 anni dal 2011 al 2020

VOLKSWAGEN TIGUAN	171.052
FORD KUGA	114.956
AUDI A4	99.356
BMW X1	91.963
AUDI Q3	87.815
BMW SERIE 3	86.943
VOLKSWAGEN PASSAT	84.585
TOYOTA RAV4	75.814
LAND ROVER RANGE ROVER EVOQUE	71.609
MERCEDES CLASSE C	66.803

Elaborazioni UNRAE su dati al 30/04/2021

**IMMATRICOLAZIONI IN ITALIA DI AUTOVETTURE E FUORISTRADA -  
SEGMENTO "E" (GRANDI) - TOP TEN**
**anno 2011**

BMW SERIE 5	9.240
MERCEDES CLASSE E	6.192
AUDI A6	4.247
LAND ROVER RANGE ROVER SPORT	2.916
PORSCHE CAYENNE	2.733
VOLKSWAGEN TOUAREG	2.709
BMW X6	2.267
BMW X5	2.199
JEEP GRAND CHEROKEE	1.811
MERCEDES ML	1.788

**anno 2012**

BMW SERIE 5	6.410
AUDI A6	4.703
MERCEDES CLASSE E	3.300
MERCEDES ML	3.182
PORSCHE CAYENNE	1.947
LAND ROVER RANGE ROVER SPORT	1.880
JEEP GRAND CHEROKEE	1.757
JAGUAR XF	1.063
VOLKSWAGEN TOUAREG	978
MERCEDES CLS	834

**anno 2013**

BMW SERIE 5	5.367
AUDI A6	3.423
MERCEDES CLASSE E	2.903
MERCEDES ML	2.406
JEEP GRAND CHEROKEE	1.705
LAND ROVER RANGE ROVER SPORT	1.537
LANCIA THEMA	1.489
PORSCHE CAYENNE	1.483
MERCEDES CLS	843
JAGUAR XF	794

**anno 2014**

BMW SERIE 5	4.808
LAND ROVER RANGE ROVER SPORT	3.413
AUDI A6	3.276
JEEP GRAND CHEROKEE	2.568
MERCEDES CLASSE E	2.510
BMW X5	2.113
MERCEDES ML	1.844
PORSCHE CAYENNE	894
JAGUAR XF	750
VOLVO XC70	749

**anno 2015**

AUDI A6	4.385
BMW SERIE 5	4.164
LAND ROVER RANGE ROVER SPORT	3.709
MERCEDES CLASSE E	2.300
BMW X5	2.221
JEEP GRAND CHEROKEE	2.206
PORSCHE CAYENNE	1.273
MERCEDES ML	1.164
BMW X6	1.058
VOLVO XC90	877

**anno 2016**

AUDI A6	5.373
BMW SERIE 5	3.898
LAND ROVER RANGE ROVER SPORT	3.425
MERCEDES CLASSE E	2.760
JAGUAR F-PACE	2.296
JEEP GRAND CHEROKEE	2.216
BMW X5	1.987
VOLVO XC90	1.946
MERCEDES GLE	1.582
MERCEDES GLE COUPE	1.276

**anno 2017**

MERCEDES CLASSE E	6.021
BMW SERIE 5	4.626
AUDI A6	4.026
JAGUAR F-PACE	3.460
LAND ROVER RANGE ROVER SPORT	3.098
MASERATI LEVANTE	1.856
VOLVO XC90	1.689
BMW X5	1.596
JEEP GRAND CHEROKEE	1.513
MERCEDES GLE	1.430

**anno 2018**

BMW SERIE 5	4.895
MERCEDES CLASSE E	4.468
AUDI A6	3.486
LAND ROVER RANGE ROVER SPORT	2.720
JAGUAR F-PACE	2.487
MASERATI LEVANTE	1.615
BMW X5	1.593
VOLVO XC90	1.454
MERCEDES GLE	1.373
JEEP GRAND CHEROKEE	1.176

**anno 2019**

AUDI A6	4.606
BMW SERIE 5	3.909
MERCEDES CLASSE E	3.446
LAND ROVER RANGE ROVER SPORT	2.872
BMW X5	2.256
AUDI Q8	2.198
JAGUAR F-PACE	1.775
PORSCHE CAYENNE	1.567
VOLKSWAGEN TOUAREG	1.484
MERCEDES GLE	1.482

**anno 2020**

AUDI A6	2.666
MERCEDES GLE	2.353
BMW SERIE 5	2.118
BMW X5	1.884
LAND ROVER RANGE ROVER SPORT	1.649
MERCEDES CLASSE E	1.570
AUDI Q8	1.543
PORSCHE CAYENNE	1.380
VOLVO XC90	1.066
BMW X6	1.010

**10 anni dal 2011 al 2020**

BMW SERIE 5	49.435
AUDI A6	40.191
MERCEDES CLASSE E	35.470
LAND ROVER RANGE ROVER SPORT	27.219
BMW X5	17.141
JEEP GRAND CHEROKEE	16.305
PORSCHE CAYENNE	14.322
JAGUAR F-PACE	10.847
MERCEDES ML	10.406
VOLVO XC90	9.699

Elaborazioni UNRAE su dati al 30/04/2021

## IMMATRICOLAZIONI IN ITALIA DI AUTOVETTURE E FUORISTRADA - SEGMENTO "F" (LUSSO) - TOP TEN

### anno 2011

PORSCHE PANAMERA	719
PORSCHE 911	625
AUDI A8	541
MERCEDES CLASSE S	400
BMW SERIE 6	342
BMW SERIE 7	337
FERRARI 458	264
MASERATI GRANTURISMO	247
FERRARI CALIFORNIA	187
JAGUAR XJ	183

### anno 2012

PORSCHE PANAMERA	597
PORSCHE 911	575
BMW SERIE 7	248
AUDI A8	237
MERCEDES CLASSE S	187
FERRARI 458	145
BMW SERIE 6 GC	133
BMW SERIE 6	110
MERCEDES SL	94
JAGUAR XJ	87

### anno 2013

PORSCHE 911	566
PORSCHE PANAMERA	308
BMW SERIE 6	201
MERCEDES CLASSE S	183
AUDI A8	169
BMW SERIE 7	139
JAGUAR F-TYPE	123
MASERATI QUATTROPORTE	111
BMW SERIE 6 GC	97
MASERATI GHIBLI	76

### anno 2014

MASERATI GHIBLI	1.036
PORSCHE 911	636
MERCEDES CLASSE S	498
PORSCHE PANAMERA	376
BMW SERIE 6 GC	267
AUDI A8	226
JAGUAR F-TYPE	184
MASERATI QUATTROPORTE	133
BMW SERIE 7	123
FERRARI 458	119

### anno 2015

MASERATI GHIBLI	1.142
PORSCHE 911	654
MERCEDES CLASSE S	571
BMW SERIE 6 GC	276
AUDI A8	260
PORSCHE PANAMERA	256
BMW SERIE 7	189
JAGUAR F-TYPE	155
MASERATI QUATTROPORTE	140
TESLA MODEL S	133

### anno 2016

MASERATI GHIBLI	1.069
PORSCHE 911	882
BMW SERIE 7	490
MERCEDES CLASSE S	455
TESLA MODEL S	216
AUDI A8	203
JAGUAR F-TYPE	180
FERRARI 488	149
BMW SERIE 6 GC	124
PORSCHE PANAMERA	124

### anno 2017

PORSCHE 911	898
MASERATI GHIBLI	850
PORSCHE PANAMERA	527
MERCEDES CLASSE S	468
BMW SERIE 7	384
TESLA MODEL S	307
TESLA MODEL X	226
JAGUAR F-TYPE	186
FERRARI 488	165
AUDI A8	164

### anno 2018

PORSCHE 911	988
MASERATI GHIBLI	904
PORSCHE PANAMERA	563
MERCEDES CLASSE S	379
BMW SERIE 7	342
TESLA MODEL S	263
AUDI A8	238
JAGUAR F-TYPE	236
TESLA MODEL X	201
FERRARI 488	181

### anno 2019

PORSCHE 911	1.165
MASERATI GHIBLI	637
PORSCHE PANAMERA	535
BMW SERIE 7	295
TESLA MODEL S	259
TESLA MODEL X	249
MERCEDES CLASSE S	237
BMW SERIE 8	232
AUDI A8	225
MERCEDES GT COUPE 4	225

### anno 2020

PORSCHE 911	1.154
MASERATI GHIBLI	420
PORSCHE TAYCAN	332
PORSCHE PANAMERA	279
TESLA MODEL X	229
TESLA MODEL S	223
AUDI A8	210
BMW SERIE 7	184
JAGUAR F-TYPE	183
FERRARI 488	164

### 10 anni dal 2011 al 2020

PORSCHE 911	8.143
MASERATI GHIBLI	6.134
PORSCHE PANAMERA	4.284
MERCEDES CLASSE S	3.446
BMW SERIE 7	2.731
AUDI A8	2.473
TESLA MODEL S	1.475
JAGUAR F-TYPE	1.416
BMW SERIE 6 GC	1.112
MASERATI QUATTROPORTE	974

Elaborazioni UNRAE su dati al 30/04/2021





### MEDIA PONDERATA DI EMISSIONI CO<sub>2</sub> SULLE IMMATRICOLAZIONI DI AUTOVETTURE E FUORISTRADA per regione

regione	2011	2012	2013	2014	2015	2016	2017	2018	2019	2020
PIEMONTE	128,4	125,3	121,6	119,0	117,8	115,6	114,1	117,3	121,3	108,8
VALLE D'AOSTA	129,5	125,0	122,7	119,2	118,0	114,1	114,2	117,9	124,5	115,2
LOMBARDIA	134,4	130,0	124,1	120,7	117,9	115,5	114,5	116,9	120,6	108,9
TRENTINO ALTO ADIGE	135,1	125,9	121,8	117,8	113,0	110,5	110,3	111,4	117,4	107,8
VENETO	133,3	129,2	123,1	119,7	117,1	115,0	114,7	117,3	120,9	110,0
FRIULI VENEZIA GIULIA	132,6	127,9	123,6	120,6	116,5	115,4	115,1	116,9	120,0	107,6
LIGURIA	129,3	125,0	120,0	117,0	114,8	113,0	112,6	113,8	118,8	107,4
EMILIA ROMAGNA	131,6	127,5	121,4	117,8	115,2	113,6	113,4	115,5	120,0	109,2
TOSCANA	128,7	124,5	119,9	116,5	113,8	112,0	112,2	113,6	118,3	107,7
UMBRIA	127,2	122,6	115,6	112,8	111,0	110,1	110,7	113,0	117,4	108,1
MARCHE	126,9	123,5	116,0	112,8	111,5	110,6	111,0	113,3	117,5	106,7
LAZIO	126,1	125,1	119,6	115,6	112,6	110,7	110,6	112,5	116,9	103,6
ABRUZZO	124,8	121,2	116,1	112,9	112,1	110,9	111,2	114,0	118,0	108,7
MOLISE	124,1	122,7	116,5	113,8	112,2	111,2	111,9	114,7	121,3	109,2
CAMPANIA	124,0	121,2	115,8	113,1	111,2	109,7	109,8	112,4	117,5	108,6
PUGLIA	125,1	121,8	116,4	113,6	111,4	109,9	109,9	112,3	116,9	108,4
BASILICATA	126,3	121,9	115,9	112,4	110,8	109,2	110,6	113,7	117,9	109,0
CALABRIA	123,9	120,7	116,3	113,2	110,9	108,8	108,7	111,4	116,2	108,7
SICILIA	124,3	121,0	116,7	114,0	112,0	110,2	109,8	111,8	116,5	107,9
SARDEGNA	124,7	121,7	117,0	114,3	111,9	109,8	109,4	110,2	115,7	105,8
ITALIA	129,3	125,9	120,8	117,5	114,8	112,7	112,4	114,5	119,1	108,3

### MEDIA PONDERATA DI EMISSIONI CO<sub>2</sub> SULLE IMMATRICOLAZIONI DI AUTOVETTURE E FUORISTRADA per segmento

segmento	2011	2012	2013	2014	2015	2016	2017	2018	2019	2020
SEGMENTO A	111,6	110,7	108,7	108,3	108,1	108,1	108,5	109,3	111,8	98,4
SEGMENTO B	120,3	117,8	113,8	111,6	109,5	107,8	106,7	107,5	112,7	100,4
SEGMENTO C	132,8	129,6	123,1	117,5	114,8	112,1	111,9	114,6	120,1	112,7
SEGMENTO D	158,6	153,4	149,2	142,6	135,0	128,1	127,7	132,7	137,0	125,7
SEGMENTO E	184,0	172,4	168,5	165,1	158,5	153,6	149,9	155,1	158,5	152,5
SEGMENTO F	244,5	214,1	212,4	191,9	186,0	182,5	168,9	178,4	187,6	176,2
TOTALE	129,3	125,9	120,8	117,5	114,8	112,7	112,4	114,5	119,1	108,3

### IMMATRICOLAZIONI IN ITALIA DI AUTOVETTURE E FUORISTRADA PER FASCE DI CO<sub>2</sub>

Fasce di CO <sub>2</sub> (g/km)	2011	2012	2013	2014	2015	2016	2017	2018	2019	2020
FINO A 20	303	598	898	1.132	1.482	1.401	2.016	5.012	10.577	32.551
21-60	5	145	280	270	556	1.117	2.245	3.795	4.962	26.225
61-90	6.121	20.775	64.186	74.351	91.082	131.015	134.551	121.763	80.874	154.704
91-110	368.358	340.774	388.508	489.820	664.348	793.555	861.473	729.988	500.913	548.950
111-160	1.215.722	940.471	785.002	751.796	787.221	886.576	952.880	1.010.816	1.253.154	597.938
161-175	74.767	53.646	39.889	28.642	23.274	18.243	18.779	30.041	48.169	13.662
176-200	70.850	40.505	25.551	20.958	16.449	13.350	14.458	15.807	18.183	11.138
201-250	23.349	13.801	8.999	6.119	5.398	4.112	3.033	6.096	8.963	6.678
OLTRE 250	5.250	2.283	1.647	1.818	2.049	1.492	1.557	2.039	2.351	2.297
TOTALE	1.764.725	1.412.998	1.314.960	1.374.906	1.591.859	1.850.861	1.990.992	1.925.357	1.928.146	1.394.143

### QUOTE DI MERCATO IN ITALIA DI AUTOVETTURE E FUORISTRADA PER FASCE DI CO<sub>2</sub>

Fasce di CO <sub>2</sub> (g/km)	2011	2012	2013	2014	2015	2016	2017	2018	2019	2020
FINO A 20	0,0	0,0	0,1	0,1	0,1	0,1	0,1	0,3	0,5	2,3
21-60	0,0	0,0	0,0	0,0	0,0	0,1	0,1	0,2	0,3	1,9
61-70	0,3	1,5	4,9	5,4	5,7	7,1	6,8	6,3	4,2	11,1
71-95	20,9	24,1	29,5	35,6	41,7	42,9	43,3	37,9	26,0	39,4
96-160	68,9	66,6	59,7	54,7	49,5	47,9	47,9	52,5	65,0	42,9
161-175	4,2	3,8	3,0	2,1	1,5	1,0	0,9	1,6	2,5	1,0
176-200	4,0	2,9	1,9	1,5	1,0	0,7	0,7	0,8	0,9	0,8
201-250	1,3	1,0	0,7	0,4	0,3	0,2	0,2	0,3	0,5	0,5
OLTRE 250	0,3	0,2	0,1	0,1	0,1	0,1	0,1	0,1	0,1	0,2
TOTALE	100,0	100,0	100,0	100,0	100,0	100,0	100,0	100,0	100,0	100,0

Elaborazioni UNRAE su dati al 30/04/2021

## IMMATRICOLAZIONI IN ITALIA DI AUTOVETTURE per direttiva di emissione e alimentazione (\*)

direttiva di emissione	alimentazione	2011	2012	2013	2014	2015	2016	2017	2018	2019	2020
4	BENZINA	15.402									
4	DIESEL	18.922									
4	GPL	13.664									
4	METANO	1.344									
4	IBRIDE ELETTRICHE (HEV)	27									
4	ETANOLO	3									
5A	BENZINA	487.358	157.016	10.852	458	326	322	338	232	143	154
5A	DIESEL	875.855	391.832	33.110	528	341	306	289	133	91	86
5A	GPL	26.872	35.921	2.301	154	15	10	15	4	1	2
5A	METANO	32.094	22.400	395	37	2	7	4	1	2	3
5A	IBRIDE ELETTRICHE (HEV)	1.840	1.259	203	1	5	2		1	4	1
5A	ETANOLO	53	15	4				1			
5B	BENZINA	181.121	308.006	371.333	219.035	85.151	1.135	52	16	11	11
5B	DIESEL	69.575	348.609	656.399	664.818	393.037	9.638	155	39	27	24
5B	GPL	15.353	92.955	113.631	84.589	45.178	460	17	6	4	1
5B	METANO	4.870	31.295	67.646	46.125	9.561	262	1		1	1
5B	IBRIDE ELETTRICHE (HEV)	3.295	5.577	14.723	16.556	4.958	51			3	1
5B	IBRIDE ELETTRICHE PLUG-IN (PHEV)			167	177	71	2				
5B	ETANOLO		20								
6A	BENZINA			1	1	4	11	42	23	10	3
6A	DIESEL	663	161	236	79	108	227	37	6	1	
6A	IBRIDE ELETTRICHE PLUG-IN (PHEV)									1	
6B	BENZINA		2.572	19.616	174.528	406.209	596.602	614.195	431.402	9.074	61
6B	DIESEL	470	4.814	12.994	81.565	479.050	1.028.533	1.098.295	727.957	35.390	163
6B	GPL		3	15	39.755	75.569	101.645	129.026	98.607	3.071	5
6B	METANO			1	26.227	53.379	43.525	32.738	33.978	214	0
6B	IBRIDE ELETTRICHE (HEV)			30	4.563	20.316	37.049	59.663	36.943	425	2
6B	IBRIDE ELETTRICHE PLUG-IN (PHEV)			33	192	819	1.352	2.650	2.640	65	0
6B	ETANOLO			1	1						
6C	BENZINA					55	1.064	13.669	71.233	91.386	1.977
6C	DIESEL				1	12	1.871	13.648	83.036	89.339	2.267
6C	GPL							44	7.292	22.938	1.455
6C	METANO							4	27	12	2
6C	IBRIDE ELETTRICHE (HEV)						144	3.811	29.178	17.151	122
6C	IBRIDE ELETTRICHE PLUG-IN (PHEV)						90	239	295	26	5
6D	BENZINA							10	175.138	751.319	520.133
6D	DIESEL						5	318	167.433	638.144	449.513
6D	GPL							1	18.958	110.176	92.337
6D	METANO								3.436	38.408	31.619
6D	IBRIDE ELETTRICHE (HEV)								15.627	92.298	221.772
6D	IBRIDE ELETTRICHE PLUG-IN (PHEV)								2.079	6.447	27.440
A EMISSIONI ZERO	ELETTRICHE (BEV)	307	524	864	1.100	1.452	1.377	2.020	4.998	10.671	32.493
A EMISSIONI ZERO	IDROGENO (FCEV)								1	17	2
6D	DIESEL							2	317	167.430	638.143
6D	IBRIDA BENZINA									15.833	79.519
6D	IBRIDA DIESEL									1.873	19.218
6D	METANO									2.058	30.350
A EMISSIONI ZERO	ELETTRICA	118	307	524	864	1.100	1.452	1.377	2.020	4.998	10.666
A EMISSIONI ZERO	IDROGENO									1	17
<b>TOTALE MERCATO</b>		<b>1.749.088</b>	<b>1.402.979</b>	<b>1.304.555</b>	<b>1.360.490</b>	<b>1.575.618</b>	<b>1.825.690</b>	<b>1.971.282</b>	<b>1.910.719</b>	<b>1.916.870</b>	<b>1.381.655</b>

\* Comprensiva sia di quelle omologate sia di quelle trasformate prima dell'immatricolazione.

Elaborazioni UNRAE su dati al 30/04/2021



## IMMATRICOLAZIONI IN ITALIA DI AUTOCARRI (CON PTT FINO A 3,5 T) per marca

marca	2011	2012	2013	2014	2015	2016	2017	2018	2019	2020
ALFA ROMEO	44	31	7	4	84	54	240	126	106	221
ALKE	0	0	0	0	1	0	2	18	18	51
CHEVROLET	28	12	123	19	10	8	3	4	3	1
CITROEN	11.956	7.309	7.397	7.711	9.405	12.373	14.958	14.841	14.781	12.109
DACIA	979	807	1.109	1.862	2.858	4.309	5.425	4.749	4.435	3.464
DS	5	2	3	26	30	44	14	11	14	93
EFFEDI	260	36	3	0	0	0	0	0	0	0
FIAT	73.179	46.072	38.456	46.190	45.735	72.316	60.957	56.203	56.521	47.872
FORD	8.473	6.175	5.928	8.388	11.498	21.404	21.418	20.777	21.852	20.958
FUSO	257	133	145	162	111	327	224	326	530	690
G. VICTORIA	348	430	471	129	82	212	155	205	243	241
GONOW	174	115	78	43	27	33	38	13	3	0
GREAT WALL	877	973	48	97	88	71	86	226	430	377
HYUNDAI	53	46	76	67	159	420	151	89	96	166
ISUZU	1.615	1.091	895	929	1.172	1.827	1.364	2.036	2.832	2.578
IVECO	11.564	8.468	7.720	7.506	9.481	11.127	11.458	11.956	12.554	10.553
JAGUAR	31	34	47	43	34	31	87	73	47	377
JEEP	0	2	0	2	2	19	42	28	79	875
KIA	27	29	52	60	118	1.139	1.289	970	780	439
LAND ROVER	1.584	1.187	1.230	2.086	2.367	2.789	2.332	1.495	928	1.808
MAHINDRA	574	221	118	148	188	318	300	192	57	134
MAN	0	0	0	0	0	0	57	330	687	705
MAZDA	315	90	0	1	1	0	0	1	1	1
MERCEDES	6.244	4.567	3.967	4.272	4.627	6.788	7.469	7.159	8.461	7.568
MITSUBISHI	1.293	581	461	773	788	1.594	1.243	1.134	1.434	1.369
NISSAN	6.310	4.826	4.459	4.282	5.667	8.046	7.852	6.827	6.108	3.564
OPEL	4.626	3.926	4.127	5.075	5.548	7.129	6.785	6.022	9.040	6.402
PEUGEOT	13.470	9.655	8.660	9.858	10.684	13.591	14.742	13.798	14.442	11.559
PIAGGIO	3.200	1.986	1.527	1.671	2.002	2.164	2.304	2.662	2.822	2.579
RENAULT	10.707	8.169	6.758	8.752	12.126	18.231	18.048	16.086	16.850	11.476
RENAULT T.I.	2.351	1.476	862	836	1.023	1.160	871	1.014	1.083	738
ROMANITAL	57	36	19	36	12	20	49	57	71	43
SEAT	249	253	188	185	144	335	191	23	23	21
SKODA	598	428	303	757	717	1.370	1.077	816	53	28
SSANGYONG	32	47	90	26	60	43	54	81	85	41
SUBARU	75	25	25	10	55	80	74	56	49	6
SUZUKI	98	41	5	3	6	19	35	10	25	44
TATA	595	539	222	58	44	5	0	0	0	1
TOYOTA	801	612	474	818	1.010	2.010	2.783	1.938	1.806	2.777
VEM	131	173	161	134	119	98	17	1	0	0
VOLKSWAGEN	7.071	5.815	4.870	5.573	5.230	7.972	8.674	8.521	8.245	7.066
VOLVO	145	86	134	304	406	915	644	272	908	1.105
altre	375	202	135	97	52	58	758	875	132	98
<b>TOTALE MERCATO</b>	<b>170.771</b>	<b>116.706</b>	<b>101.353</b>	<b>118.993</b>	<b>133.771</b>	<b>200.449</b>	<b>194.270</b>	<b>182.021</b>	<b>188.634</b>	<b>160.198</b>

Elaborazioni UNRAE su dati al 30/04/2021



## QUOTE DI MERCATO IN ITALIA DI AUTOCARRI (CON PTT FINO A 3,5 T) per marca

marca	2011	2012	2013	2014	2015	2016	2017	2018	2019	2020
ALFA ROMEO	0,03	0,03	0,01	0,00	0,06	0,03	0,12	0,07	0,06	0,14
ALKE	0,00	0,00	0,00	0,00	0,00	0,00	0,00	0,01	0,01	0,03
CHEVROLET	0,02	0,01	0,12	0,02	0,01	0,00	0,00	0,00	0,00	0,00
CITROEN	7,00	6,26	7,30	6,48	7,03	6,17	7,70	8,15	7,84	7,56
DACIA	0,57	0,69	1,09	1,56	2,14	2,15	2,79	2,61	2,35	2,16
DS	0,00	0,00	0,00	0,02	0,02	0,02	0,01	0,01	0,01	0,06
EFFEDI	0,15	0,03	0,00	0,00	0,00	0,00	0,00	0,00	0,00	0,00
FIAT	42,85	39,48	37,94	38,82	34,19	36,08	31,38	30,88	29,96	29,88
FORD	4,96	5,29	5,85	7,05	8,60	10,68	11,02	11,41	11,58	13,08
FUSO	0,15	0,11	0,14	0,14	0,08	0,16	0,12	0,18	0,28	0,43
G. VICTORIA	0,20	0,37	0,46	0,11	0,06	0,11	0,08	0,11	0,13	0,15
GONOW	0,10	0,10	0,08	0,04	0,02	0,02	0,02	0,01	0,00	0,00
GREAT WALL	0,51	0,83	0,05	0,08	0,07	0,04	0,04	0,12	0,23	0,24
HYUNDAI	0,03	0,04	0,07	0,06	0,12	0,21	0,08	0,05	0,05	0,10
ISUZU	0,95	0,93	0,88	0,78	0,88	0,91	0,70	1,12	1,50	1,61
IVECO	6,77	7,26	7,62	6,31	7,09	5,55	5,90	6,57	6,66	6,59
JAGUAR	0,02	0,03	0,05	0,04	0,03	0,02	0,04	0,04	0,02	0,24
JEEP	0,00	0,00	0,00	0,00	0,00	0,01	0,02	0,02	0,04	0,55
KIA	0,02	0,02	0,05	0,05	0,09	0,57	0,66	0,53	0,41	0,27
LAND ROVER	0,93	1,02	1,21	1,75	1,77	1,39	1,20	0,82	0,49	1,13
MAHINDRA	0,34	0,19	0,12	0,12	0,14	0,16	0,15	0,11	0,03	0,08
MAN	0,00	0,00	0,00	0,00	0,00	0,00	0,03	0,18	0,36	0,44
MAZDA	0,18	0,08	0,00	0,00	0,00	0,00	0,00	0,00	0,00	0,00
MERCEDES	3,66	3,91	3,91	3,59	3,46	3,39	3,84	3,93	4,49	4,72
MITSUBISHI	0,76	0,50	0,45	0,65	0,59	0,80	0,64	0,62	0,76	0,85
NISSAN	3,70	4,14	4,40	3,60	4,24	4,01	4,04	3,75	3,24	2,22
OPEL	2,71	3,36	4,07	4,26	4,15	3,56	3,49	3,31	4,79	4,00
PEUGEOT	7,89	8,27	8,54	8,28	7,99	6,78	7,59	7,58	7,66	7,22
PIAGGIO	1,87	1,70	1,51	1,40	1,50	1,08	1,19	1,46	1,50	1,61
RENAULT	6,27	7,00	6,67	7,36	9,06	9,10	9,29	8,84	8,93	7,16
RENAULT T.I.	1,38	1,26	0,85	0,70	0,76	0,58	0,45	0,56	0,57	0,46
ROMANITAL	0,03	0,03	0,02	0,03	0,01	0,01	0,03	0,03	0,04	0,03
SEAT	0,15	0,22	0,19	0,16	0,11	0,17	0,10	0,01	0,01	0,01
SKODA	0,35	0,37	0,30	0,64	0,54	0,68	0,55	0,45	0,03	0,02
SSANGYONG	0,02	0,04	0,09	0,02	0,04	0,02	0,03	0,04	0,05	0,03
SUBARU	0,04	0,02	0,02	0,01	0,04	0,04	0,04	0,03	0,03	0,00
SUZUKI	0,06	0,04	0,00	0,00	0,00	0,01	0,02	0,01	0,01	0,03
TATA	0,35	0,46	0,22	0,05	0,03	0,00	0,00	0,00	0,00	0,00
TOYOTA	0,47	0,52	0,47	0,69	0,76	1,00	1,43	1,06	0,96	1,73
VEM	0,08	0,15	0,16	0,11	0,09	0,05	0,01	0,00	0,00	0,00
VOLKSWAGEN	4,14	4,98	4,80	4,68	3,91	3,98	4,46	4,68	4,37	4,41
VOLVO	0,08	0,07	0,13	0,26	0,30	0,46	0,33	0,15	0,48	0,69
altre	0,22	0,17	0,13	0,08	0,04	0,03	0,39	0,48	0,07	0,06
<b>TOTALE MERCATO</b>	<b>100,00</b>	<b>100,00</b>	<b>100,00</b>	<b>100,00</b>	<b>100,00</b>	<b>100,00</b>	<b>100,00</b>	<b>100,00</b>	<b>100,00</b>	<b>100,00</b>

Elaborazioni UNRAE su dati al 30/04/2021



## IMMATRICOLAZIONI IN ITALIA DI AUTOCARRI (CON PTT FINO A 3,5 T) per provincia e regione

provincia e regione	2011	2012	2013	2014	2015	2016	2017	2018	2019	2020
ALESSANDRIA	1.443	1.060	822	929	1.007	1.458	1.382	1.384	1.211	986
ASTI	622	470	459	446	524	858	829	704	651	598
BIELLA	582	363	316	375	425	612	612	493	474	402
CUNEO	2.232	1.533	1.353	1.563	1.738	2.626	2.562	2.583	2.624	2.269
NOVARA	1.081	852	705	803	918	1.212	1.155	1.119	1.082	855
TORINO	5.624	5.858	7.462	4.384	5.152	10.286	8.612	6.632	6.676	6.451
VERBANO-CUSIO-OSSOLA	477	390	340	325	406	552	535	441	414	415
VERCELLI	563	369	315	343	458	542	510	419	457	391
<b>PIEMONTE</b>	<b>12.624</b>	<b>10.895</b>	<b>11.772</b>	<b>9.168</b>	<b>10.628</b>	<b>18.146</b>	<b>16.197</b>	<b>13.775</b>	<b>13.589</b>	<b>12.367</b>
AOSTA	5.576	4.645	1.256	5.703	5.851	12.530	9.020	7.967	9.883	8.211
<b>VALLE D'AOSTA</b>	<b>5.576</b>	<b>4.645</b>	<b>1.256</b>	<b>5.703</b>	<b>5.851</b>	<b>12.530</b>	<b>9.020</b>	<b>7.967</b>	<b>9.883</b>	<b>8.211</b>
BERGAMO	4.094	2.823	2.568	2.893	3.286	5.230	5.176	4.993	5.056	3.894
BRESCIA	4.572	3.099	2.671	2.951	3.545	5.441	5.477	5.322	5.241	4.203
COMO	1.966	1.292	1.213	1.341	1.435	2.084	2.027	1.859	1.990	1.610
CREMONA	947	740	650	665	838	1.241	1.022	1.178	1.139	941
LECCO	1.087	716	719	787	883	1.408	1.176	1.148	1.178	967
LODI	611	399	336	358	435	585	591	591	601	458
MANTOVA	1.158	894	834	967	1.057	1.380	1.435	1.360	1.358	1.163
MILANO	10.439	7.306	6.172	6.445	6.932	9.364	10.528	9.707	10.846	7.158
MONZA E DELLA BRIANZA	2.321	1.700	1.372	1.617	1.890	2.668	2.649	2.680	2.979	2.097
PAVIA	1.494	1.162	892	969	1.024	1.501	1.470	1.425	1.417	1.111
SONDRIO	492	397	347	329	418	547	567	594	591	461
VARESE	2.222	1.697	1.417	1.770	2.029	3.004	2.933	2.594	2.711	1.883
<b>LOMBARDIA</b>	<b>31.403</b>	<b>22.225</b>	<b>19.191</b>	<b>21.092</b>	<b>23.772</b>	<b>34.453</b>	<b>35.051</b>	<b>33.451</b>	<b>35.107</b>	<b>25.946</b>
BOLZANO	1.865	4.961	4.704	6.553	8.581	10.972	13.521	7.347	10.277	9.026
TRENTO	3.160	11.998	5.201	6.895	9.768	12.878	18.066	21.865	18.777	19.173
<b>TRENTINO ALTO ADIGE</b>	<b>5.025</b>	<b>16.959</b>	<b>9.905</b>	<b>13.448</b>	<b>18.349</b>	<b>23.850</b>	<b>31.587</b>	<b>29.212</b>	<b>29.054</b>	<b>28.199</b>
BELLUNO	570	440	350	433	436	676	692	699	734	646
PADOVA	2.617	1.952	1.698	1.736	1.978	3.168	2.952	2.719	2.955	2.429
ROVIGO	579	441	361	406	410	657	684	605	582	497
TREVISO	2.292	1.631	1.572	1.541	1.943	3.017	2.790	2.700	2.641	2.126
VENEZIA	1.642	1.137	1.037	1.240	1.288	2.028	2.005	1.905	1.917	1.536
VERONA	2.956	2.061	1.755	1.895	2.200	3.197	3.049	2.956	3.152	2.408
VICENZA	2.455	1.677	1.537	1.810	2.084	2.950	3.088	2.863	3.266	2.510
<b>VENETO</b>	<b>13.111</b>	<b>9.339</b>	<b>8.310</b>	<b>9.061</b>	<b>10.339</b>	<b>15.693</b>	<b>15.260</b>	<b>14.447</b>	<b>15.247</b>	<b>12.152</b>
GORIZIA	198	121	149	155	189	266	260	410	852	267
PORDENONE	945	673	724	842	782	1.140	1.338	1.228	934	930
TRIESTE	465	332	245	315	367	415	407	434	436	330
UDINE	1.197	900	803	872	991	1.468	1.386	1.319	1.489	1.131
<b>FRIULI VENEZIA GIULIA</b>	<b>2.805</b>	<b>2.026</b>	<b>1.921</b>	<b>2.184</b>	<b>2.329</b>	<b>3.289</b>	<b>3.391</b>	<b>3.391</b>	<b>3.711</b>	<b>2.658</b>
GENOVA	1.747	1.356	1.151	1.146	1.383	1.908	1.765	1.553	1.723	1.467
IMPERIA	432	298	272	330	328	527	463	401	494	400
LA SPEZIA	456	348	290	324	350	452	380	343	373	353
SAVONA	712	474	439	440	482	714	799	718	670	605
<b>LIGURIA</b>	<b>3.347</b>	<b>2.476</b>	<b>2.152</b>	<b>2.240</b>	<b>2.543</b>	<b>3.601</b>	<b>3.407</b>	<b>3.015</b>	<b>3.260</b>	<b>2.825</b>



provincia e regione	2011	2012	2013	2014	2015	2016	2017	2018	2019	2020
BOLOGNA	3.163	2.353	2.170	2.489	2.756	4.109	3.841	3.727	3.735	2.672
FERRARA	852	694	565	589	718	965	899	885	831	732
FORLI - CESENA	1.205	838	754	934	1.041	1.585	1.471	1.370	1.403	1.228
MODENA	2.284	1.708	1.667	1.751	1.912	2.975	2.886	2.570	2.430	2.071
PARMA	1.415	1.120	946	1.092	1.240	1.786	1.570	1.668	1.677	1.281
PIACENZA	1.014	718	574	714	794	1.184	1.125	977	977	788
RAVENNA	1.250	892	784	814	996	1.528	1.369	1.258	1.357	1.130
REGGIO NELL'EMILIA	3.814	1.542	2.938	1.950	1.900	2.546	2.298	2.204	2.170	1.640
RIMINI	801	558	504	564	611	1.104	1.051	951	1.067	812
<b>EMILIA ROMAGNA</b>	<b>15.798</b>	<b>10.423</b>	<b>10.902</b>	<b>10.897</b>	<b>11.968</b>	<b>17.782</b>	<b>16.510</b>	<b>15.610</b>	<b>15.647</b>	<b>12.354</b>
AREZZO	911	636	562	634	721	1.033	1.023	959	938	735
FIRENZE	11.001	2.180	5.994	12.917	9.570	19.333	12.036	13.726	14.207	11.254
GROSSETO	594	382	305	359	406	532	522	459	479	404
LIVORNO	816	586	444	492	596	735	697	665	672	609
LUCCA	1.097	792	704	791	857	1.240	1.046	1.011	1.064	855
MASSA - CARRARA	502	348	274	300	355	474	459	357	362	341
PISA	1.248	1.005	819	923	1.106	1.457	1.294	1.100	1.158	1.007
PISTOIA	765	579	558	658	697	940	911	780	792	627
PRATO	838	564	463	620	747	978	1.005	957	831	626
SIENA	1.009	665	582	606	689	997	1.007	926	898	933
<b>TOSCANA</b>	<b>18.781</b>	<b>7.737</b>	<b>10.705</b>	<b>18.300</b>	<b>15.744</b>	<b>27.719</b>	<b>20.000</b>	<b>20.940</b>	<b>21.401</b>	<b>17.391</b>
PERUGIA	1.489	1.144	1.008	1.065	1.308	1.810	1.935	1.741	1.729	1.362
TERNI	484	344	251	271	364	564	473	483	490	396
<b>UMBRIA</b>	<b>1.973</b>	<b>1.488</b>	<b>1.259</b>	<b>1.336</b>	<b>1.672</b>	<b>2.374</b>	<b>2.408</b>	<b>2.224</b>	<b>2.219</b>	<b>1.758</b>
ANCONA	1.021	701	670	674	854	1.279	1.242	1.056	929	833
ASCOLI PICENO	378	242	252	247	253	449	507	438	504	433
FERMO	374	242	229	225	234	426	393	295	307	240
MACERATA	689	455	505	483	561	941	992	834	824	654
PESARO E URBINO	765	516	437	491	698	1.021	1.003	868	870	692
<b>MARCHE</b>	<b>3.227</b>	<b>2.156</b>	<b>2.093</b>	<b>2.120</b>	<b>2.600</b>	<b>4.116</b>	<b>4.137</b>	<b>3.491</b>	<b>3.434</b>	<b>2.852</b>
FROSINONE	661	493	353	363	508	771	693	628	685	642
LATINA	914	711	632	675	744	992	862	850	850	788
RIETI	284	211	120	148	191	227	272	306	278	224
ROMA	30.448	7.439	6.133	5.579	7.399	8.226	8.536	8.584	9.235	8.434
VITERBO	576	373	325	375	407	518	595	500	485	490
<b>LAZIO</b>	<b>32.883</b>	<b>9.227</b>	<b>7.563</b>	<b>7.140</b>	<b>9.249</b>	<b>10.734</b>	<b>10.958</b>	<b>10.868</b>	<b>11.533</b>	<b>10.578</b>
CHIETI	801	523	484	536	543	1.014	909	824	921	804
L'AQUILA	606	382	287	321	356	541	627	507	464	560
PESCARA	689	448	432	473	508	740	738	653	650	581
TERAMO	762	501	450	479	553	753	868	833	844	773
<b>ABRUZZO</b>	<b>2.858</b>	<b>1.854</b>	<b>1.653</b>	<b>1.809</b>	<b>1.960</b>	<b>3.048</b>	<b>3.142</b>	<b>2.817</b>	<b>2.879</b>	<b>2.718</b>
CAMPOBASSO	278	226	244	224	268	409	403	333	332	269
ISERNIA	118	100	86	109	113	167	197	199	143	138
<b>MOLISE</b>	<b>396</b>	<b>326</b>	<b>330</b>	<b>333</b>	<b>381</b>	<b>576</b>	<b>600</b>	<b>532</b>	<b>475</b>	<b>407</b>



provincia e regione	2011	2012	2013	2014	2015	2016	2017	2018	2019	2020
AVELLINO	571	316	298	317	363	547	554	442	428	512
BENEVENTO	318	209	199	196	244	301	327	273	281	247
CASERTA	815	570	520	532	649	764	797	791	788	772
NAPOLI	3.274	2.639	2.125	2.450	2.776	3.440	3.183	2.993	3.495	2.885
SALERNO	1.116	882	681	839	1.073	1.539	1.614	1.224	1.453	1.488
<b>CAMPANIA</b>	<b>6.094</b>	<b>4.616</b>	<b>3.823</b>	<b>4.334</b>	<b>5.105</b>	<b>6.591</b>	<b>6.475</b>	<b>5.723</b>	<b>6.445</b>	<b>5.904</b>
BARI	1.620	1.130	1.079	1.317	1.413	2.061	2.242	1.905	2.037	1.869
BARLETTA-ANDRIA-TRANI	230	166	163	206	284	357	294	279	284	288
BRINDISI	356	266	206	254	273	478	443	388	377	322
FOGGIA	539	359	372	430	538	666	689	621	639	537
LECCE	958	806	782	834	983	1.256	1.260	1.065	1.039	902
TARANTO	438	301	266	258	312	577	503	489	559	498
<b>PUGLIA</b>	<b>4.141</b>	<b>3.028</b>	<b>2.868</b>	<b>3.299</b>	<b>3.803</b>	<b>5.395</b>	<b>5.431</b>	<b>4.747</b>	<b>4.935</b>	<b>4.416</b>
MATERA	260	168	114	194	190	310	298	322	377	279
POTENZA	456	359	275	363	385	574	632	553	617	606
<b>BASILICATA</b>	<b>716</b>	<b>527</b>	<b>389</b>	<b>557</b>	<b>575</b>	<b>884</b>	<b>930</b>	<b>875</b>	<b>994</b>	<b>885</b>
CATANZARO	468	348	272	331	370	507	470	417	424	444
COSENZA	793	530	336	407	505	718	645	610	662	651
CROTONE	163	100	101	101	110	129	122	117	106	105
REGGIO DI CALABRIA	412	326	241	271	289	377	370	345	324	291
VIBO VALENTIA	195	112	90	109	128	145	162	153	143	124
<b>CALABRIA</b>	<b>2.031</b>	<b>1.416</b>	<b>1.040</b>	<b>1.219</b>	<b>1.402</b>	<b>1.876</b>	<b>1.769</b>	<b>1.642</b>	<b>1.659</b>	<b>1.615</b>
AGRIGENTO	433	301	253	237	333	493	479	457	392	331
CALTANISSETTA	229	163	125	119	148	205	248	251	237	225
CATANIA	1.404	867	616	889	878	1.368	1.546	1.287	1.277	1.174
ENNA	164	124	103	120	123	153	166	151	133	127
MESSINA	657	493	342	376	470	609	596	532	531	558
PALERMO	1.239	814	751	634	777	1.209	1.101	907	963	1.039
RAGUSA	413	310	209	258	312	444	496	408	444	429
SIRACUSA	410	264	186	250	245	362	381	383	384	420
TRAPANI	434	314	296	340	290	447	418	394	376	370
<b>SICILIA</b>	<b>5.383</b>	<b>3.650</b>	<b>2.881</b>	<b>3.223</b>	<b>3.576</b>	<b>5.290</b>	<b>5.431</b>	<b>4.770</b>	<b>4.737</b>	<b>4.673</b>
CAGLIARI	749	459	445	495	563	795	788	742	747	694
NUORO	311	235	161	167	264	249	269	245	244	242
ORISTANO	239	172	128	142	203	238	230	221	207	200
SASSARI	817	485	369	440	577	765	782	836	825	771
SUD SARDEGNA	483	342	237	286	318	455	497	480	402	382
<b>SARDEGNA</b>	<b>2.599</b>	<b>1.693</b>	<b>1.340</b>	<b>1.530</b>	<b>1.925</b>	<b>2.502</b>	<b>2.566</b>	<b>2.524</b>	<b>2.425</b>	<b>2.289</b>
<b>ITALIA</b>	<b>170.771</b>	<b>116.706</b>	<b>101.353</b>	<b>118.993</b>	<b>133.771</b>	<b>200.449</b>	<b>194.270</b>	<b>182.021</b>	<b>188.634</b>	<b>160.198</b>
Italia settentrionale	89.689	78.988	65.409	73.793	85.779	129.344	130.423	120.868	125.498	104.712
Italia centrale	56.864	20.608	21.620	28.896	29.265	44.943	37.503	37.523	38.587	32.579
Italia meridionale	16.236	11.767	10.103	11.551	13.226	18.370	18.347	16.336	17.387	15.945
Italia insulare	7.982	5.343	4.221	4.753	5.501	7.792	7.997	7.294	7.162	6.962

Elaborazioni UNRAE su dati al 30/04/2021





## IMMATRICOLAZIONI IN ITALIA DI VEICOLI COMMERCIALI (CON PTT FINO A 3,5 T) - TOP TEN

### anno 2011

FIAT DUCATO	18.938
FIAT DOBLO	17.510
IVECO DAILY	11.569
FIAT PANDA	11.386
FIAT FIORINO	8.424
FIAT SCUDO	5.983
MERCEDES SPRINTER	4.245
FORD TRANSIT	4.082
OPEL VIVARO	3.864
RENAULT TRAFIC	3.833

### anno 2012

FIAT DUCATO	13.678
FIAT DOBLO	12.548
IVECO DAILY	8.475
FIAT FIORINO	6.223
FIAT SCUDO	4.661
MERCEDES SPRINTER	3.168
PEUGEOT PARTNER	3.045
RENAULT TRAFIC	2.935
OPEL VIVARO	2.461
FIAT PANDA	2.454

### anno 2013

FIAT DUCATO	11.706
FIAT DOBLO	9.374
IVECO DAILY	7.736
FIAT FIORINO	5.733
FIAT SCUDO	3.349
PEUGEOT PARTNER	2.903
FIAT PANDA	2.657
MERCEDES SPRINTER	2.458
OPEL VIVARO	2.223
RENAULT TRAFIC	2.128

### anno 2014

FIAT DUCATO	13.707
FIAT DOBLO	12.803
IVECO DAILY	7.509
FIAT FIORINO	6.370
FIAT PANDA	4.073
FIAT SCUDO	3.915
PEUGEOT PARTNER	3.449
MERCEDES SPRINTER	2.762
RENAULT TRAFIC	2.529
FORD TRANSIT CUSTOM	2.472

### anno 2015

FIAT DUCATO	14.697
FIAT DOBLO	12.144
IVECO DAILY	9.487
FIAT FIORINO	6.356
FIAT SCUDO	4.304
FIAT PANDA	3.976
PEUGEOT PARTNER	3.235
FORD TRANSIT CUSTOM	3.168
RENAULT MASTER	3.010
RENAULT TRAFIC	2.992

### anno 2016

FIAT DUCATO	20.813
FIAT DOBLO	17.760
FIAT FIORINO	12.706
FIAT PANDA	11.530
IVECO DAILY	11.146
FORD TRANSIT CUSTOM	6.187
RENAULT MASTER	4.579
FORD CONNECT	4.556
RENAULT TRAFIC	4.385
MERCEDES SPRINTER	4.355

### anno 2017

FIAT DUCATO	19.874
FIAT DOBLO	16.371
IVECO DAILY	11.463
FIAT FIORINO	9.901
FORD TRANSIT CUSTOM	6.031
RENAULT TRAFIC	5.227
FIAT TALENTO	5.083
FORD TRANSIT	5.040
MERCEDES SPRINTER	4.615
FORD CONNECT	4.545

### anno 2018

FIAT DUCATO	18.903
FIAT DOBLO	16.214
IVECO DAILY	11.974
FIAT FIORINO	6.760
FIAT PANDA	5.834
FORD TRANSIT CUSTOM	5.802
FORD TRANSIT	5.735
CITROEN JUMPER	5.311
PEUGEOT BOXER	4.652
FIAT TALENTO	4.613

### anno 2019

FIAT DUCATO	19.350
FIAT DOBLO	18.032
IVECO DAILY	12.560
FIAT FIORINO	7.079
FORD TRANSIT CUSTOM	6.696
FORD TRANSIT	5.961
MERCEDES SPRINTER	5.200
FIAT TALENTO	4.828
FIAT PANDA	4.804
PEUGEOT BOXER	4.772

### anno 2020

FIAT DUCATO	18.967
FIAT DOBLO	14.723
IVECO DAILY	10.557
FORD TRANSIT CUSTOM	7.028
FIAT FIORINO	5.882
FORD TRANSIT	5.829
MERCEDES SPRINTER	4.548
RENAULT MASTER	4.429
PEUGEOT BOXER	4.336
CITROEN JUMPER	4.012

### 10 anni dal 2011 al 2020

FIAT DUCATO	170.633
FIAT DOBLO	147.479
IVECO DAILY	102.476
FIAT FIORINO	75.434
FIAT PANDA	53.512
FORD TRANSIT CUSTOM	39.061
MERCEDES SPRINTER	38.330
FORD TRANSIT	35.822
RENAULT TRAFIC	35.313
RENAULT MASTER	34.416

Elaborazioni UNRAE su dati al 30/04/2021

**IMMATRICOLAZIONI IN ITALIA DI VEICOLI COMMERCIALI (CON PTT FINO A 3,5 T) per carrozzeria**

carrozzeria	2011	2012	2013	2014	2015	2016	2017	2018	2019	2020
AMBULANZA/AUTOMEDICA	765	792	824	676	765	909	918	890	949	1.026
ATTREZZATO PER USO SPECIALE	963	629	730	1.182	1.274	1.585	1.740	2.003	2.394	2.448
AUTOCARAVAN	6.923	4.639	3.626	3.310	3.587	4.052	4.866	5.839	5.844	6.350
AUTOFUNEBRE	282	220	192	165	191	170	193	201	228	193
CASSONE	25.468	18.152	13.017	12.777	15.166	22.019	24.100	26.605	26.314	20.874
CISTERNA	29	42	35	16	33	33	36	41	42	68
COMBI E DERIVATI	11.197	7.165	6.427	7.354	8.594	10.046	12.851	10.932	10.412	6.242
FURGONE	107.798	73.571	64.903	77.906	86.523	134.557	128.306	119.262	127.694	105.998
PIANALE	259	185	132	111	118	97	109	120	133	109
altre	1.450	1.292	1.062	1.080	1.279	1.810	1.441	1.490	3.348	4.402
<b>TOTALE MERCATO</b>	<b>155.134</b>	<b>106.687</b>	<b>90.948</b>	<b>104.577</b>	<b>117.530</b>	<b>175.278</b>	<b>174.560</b>	<b>167.383</b>	<b>177.358</b>	<b>147.710</b>

**IMMATRICOLAZIONI IN ITALIA DI AUTOCARRI (CON PTT FINO A 3,5 T) per canali di vendita**

uso	2011	2012	2013	2014	2015	2016	2017	2018	2019	2020
PRIVATI	44.694	30.834	25.971	28.105	31.224	46.905	44.418	40.715	40.908	34.891
AUTOIMMATRICOLAZIONI	8.220	7.173	4.628	4.527	5.715	7.988	13.222	10.815	12.454	9.349
NOLEGGIO A LUNGO TERMINE	38.476	20.264	18.272	27.470	27.884	46.700	41.946	42.186	41.495	37.912
NOLEGGIO A BREVE TERMINE	6.731	5.483	4.150	3.512	5.038	7.426	8.733	8.367	11.716	9.554
SOCIETA ED ENTI	72.650	52.952	48.332	55.379	63.910	91.430	85.951	79.938	82.061	68.492
<b>TOTALE MERCATO</b>	<b>170.771</b>	<b>116.706</b>	<b>101.353</b>	<b>118.993</b>	<b>133.771</b>	<b>200.449</b>	<b>194.270</b>	<b>182.021</b>	<b>188.634</b>	<b>160.198</b>

**IMMATRICOLAZIONI IN ITALIA DI AUTOCARRI (CON PTT FINO A 3,5 T) per mese**

mese	2011	2012	2013	2014	2015	2016	2017	2018	2019	2020
gennaio	16.117	10.970	8.071	9.017	9.205	11.628	11.953	13.727	13.552	13.244
febbraio	15.942	11.383	7.809	8.974	9.844	12.742	13.728	14.436	15.274	14.569
marzo	20.066	10.813	8.730	10.557	11.529	15.327	17.365	16.489	17.295	4.964
aprile	16.710	10.390	8.420	9.941	10.976	14.555	13.441	13.108	15.562	1.573
maggio	18.036	10.582	9.160	10.574	11.038	15.213	16.954	16.499	17.826	11.461
giugno	14.447	10.169	9.192	10.347	11.391	14.698	16.592	16.070	17.006	16.012
luglio	12.932	9.305	8.375	11.170	12.133	17.982	14.982	14.711	15.305	17.846
agosto	6.536	4.926	3.837	4.437	5.643	12.123	9.323	8.869	9.415	9.675
settembre	11.686	8.315	8.076	11.015	11.288	16.417	15.816	12.130	13.667	16.022
ottobre	12.988	10.820	9.414	11.351	12.669	18.849	20.569	16.928	17.201	18.696
novembre	13.180	9.394	9.390	10.075	13.352	22.363	20.100	18.548	16.540	18.029
dicembre	12.131	9.639	10.879	11.535	14.703	28.552	23.447	20.506	19.991	18.107
<b>TOTALE MERCATO</b>	<b>170.771</b>	<b>116.706</b>	<b>101.353</b>	<b>118.993</b>	<b>133.771</b>	<b>200.449</b>	<b>194.270</b>	<b>182.021</b>	<b>188.634</b>	<b>160.198</b>

**QUOTE DI MERCATO IN ITALIA DI AUTOCARRI (CON PTT FINO A 3,5 T) per mese**

mese	2011	2012	2013	2014	2015	2016	2017	2018	2019	2020
gennaio	9,44	9,40	7,96	7,58	6,88	5,80	6,15	7,54	7,18	8,27
febbraio	9,34	9,75	7,70	7,54	7,36	6,36	7,07	7,93	8,10	9,09
marzo	11,75	9,27	8,61	8,87	8,62	7,65	8,94	9,06	9,17	3,10
aprile	9,79	8,90	8,31	8,35	8,21	7,26	6,92	7,20	8,25	0,98
maggio	10,56	9,07	9,04	8,89	8,25	7,59	8,73	9,06	9,45	7,15
giugno	8,46	8,71	9,07	8,70	8,52	7,33	8,54	8,83	9,02	10,00
luglio	7,57	7,97	8,26	9,39	9,07	8,97	7,71	8,08	8,11	11,14
agosto	3,83	4,22	3,79	3,73	4,22	6,05	4,80	4,87	4,99	6,04
settembre	6,84	7,12	7,97	9,26	8,44	8,19	8,14	6,66	7,25	10,00
ottobre	7,61	9,27	9,29	9,54	9,47	9,40	10,59	9,30	9,12	11,67
novembre	7,72	8,05	9,26	8,47	9,98	11,16	10,35	10,19	8,77	11,25
dicembre	7,10	8,26	10,73	9,69	10,99	14,24	12,07	11,27	10,60	11,30
<b>TOTALE MERCATO</b>	<b>100,00</b>	<b>100,00</b>	<b>100,00</b>	<b>100,00</b>	<b>100,00</b>	<b>100,00</b>	<b>100,00</b>	<b>100,00</b>	<b>100,00</b>	<b>100,00</b>

Elaborazioni UNRAE su dati al 30/04/2021



## IMMATRICOLAZIONI IN ITALIA DI AUTOCARRI (CON PTT FINO A 3,5 T) per marca a società ed enti

marca	2011	2012	2013	2014	2015	2016	2017	2018	2019	2020
CITROEN	6.090	3.741	3.869	4.049	4.516	6.239	5.803	5.687	6.154	5.189
DACIA	429	407	617	1.118	1.797	2.583	3.089	2.674	2.611	2.173
FIAT	22.904	16.112	14.494	16.260	18.333	23.586	20.535	19.183	19.570	16.082
FORD	4.000	2.995	3.000	4.091	5.353	10.118	9.775	9.429	9.783	8.884
FUSO	151	99	82	138	88	279	164	230	271	468
G. VICTORIA	113	175	210	58	40	137	90	102	82	96
ISUZU	816	586	471	523	712	1.068	774	1.189	1.614	1.310
IVECO	7.042	5.694	5.047	5.208	5.867	7.057	7.363	7.691	8.135	6.518
JEEP	0	0	0	2	2	17	38	26	71	511
KIA	7	5	25	32	66	629	632	511	415	185
LAND ROVER	681	484	521	864	1.040	1.755	1.384	879	535	1.186
MAN	0	0	0	0	0	0	44	233	441	337
MERCEDES	3.418	2.448	2.203	2.449	2.637	3.708	3.692	3.491	4.214	3.353
MINI	565	221	163	195	288	799	483	423	556	688
NISSAN	3.056	2.388	2.197	2.163	2.814	3.801	3.642	3.173	2.810	1.648
OPEL	2.524	2.085	2.311	2.923	3.052	4.063	3.329	2.836	3.467	2.686
PEUGEOT	6.844	4.854	4.690	5.376	5.679	7.361	7.272	6.289	5.929	4.691
PIAGGIO	1.506	1.044	837	937	1.121	1.220	1.436	1.592	1.778	1.493
RENAULT	5.555	4.312	3.548	4.629	5.891	9.422	8.549	7.530	7.566	5.108
RENAULT T.I.	1.408	969	528	485	626	782	630	693	767	529
SKODA	385	274	198	392	365	817	477	311	14	25
TOYOTA	378	248	230	406	566	1.036	1.306	900	817	1.067
VOLKSWAGEN	3.113	2.721	2.249	2.402	2.309	3.769	3.877	3.747	3.379	2.842
VOLVO	100	64	90	160	232	532	357	175	562	590
altre	1565	1026	752	519	516	652	1210	944	520	833
SEAT	3	124	140	93	82	89	146	115	21	15
SKODA	355	467	350	245	503	451	898	566	340	14
SSANGYONG	135	32	42	90	26	60	43	53	78	84
SUZUKI	131	52	30	5	3	6	11	15	8	24
TATA	829	577	519	212	56	33	5	0	0	0
TOYOTA	1.019	731	564	445	789	943	1.889	2.465	1.795	1.664
VEM	32	127	172	157	131	117	76	17	1	0
VOLKSWAGEN	5.071	5.905	4.821	4.011	4.051	4.137	6.202	6.559	6.089	5.189
VOLVO	118	139	85	133	252	338	795	544	235	847
altre	892	629	390	417	225	210	315	1163	1004	410
<b>TOTALE SOCIETA'</b>	<b>72.650</b>	<b>52.952</b>	<b>48.332</b>	<b>55.379</b>	<b>63.910</b>	<b>91.430</b>	<b>85.951</b>	<b>79.938</b>	<b>82.061</b>	<b>68.492</b>

## IMMATRICOLAZIONI IN ITALIA DI AUTOCARRI (CON PTT FINO A 3,5 T) per marca a società di noleggio

marca	2011	2012	2013	2014	2015	2016	2017	2018	2019	2020
CITROEN	975	852	897	955	1.815	2.016	4.283	4.311	3.655	3.290
DACIA	34	22	19	43	102	143	266	279	211	231
FIAT	33.400	16.876	14.225	20.155	16.956	33.039	23.164	23.084	23.182	18.924
FORD	1.429	1.064	737	1.087	2.078	3.672	3.742	3.501	3.917	5.543
FUSO	3	5	8	3	1	15	39	57	227	171
HYUNDAI	0	1	12	7	69	237	18	11	6	1
ISUZU	62	53	17	48	32	101	31	164	276	373
IVECO	1.831	882	1.056	761	1.742	1.942	1.989	2.104	2.342	2.272
JEEP	0	0	0	0	0	1	1	2	8	138
KIA	0	0	0	2	6	45	90	97	124	164
LAND ROVER	65	124	34	412	180	158	216	175	28	103
MAN	0	0	0	0	0	0	3	37	160	282
MERCEDES	967	799	672	748	806	1.337	2.058	1.830	2.139	2.735
MINI	23	31	134	380	115	48	69	41	72	27
NISSAN	752	542	625	643	1.141	1.519	1.710	1.458	1.498	869
OPEL	296	413	492	660	977	1.091	1.538	1.419	2.117	1.535
PEUGEOT	1.650	1.280	1.097	1.453	2.072	2.032	3.490	3.727	4.191	3.304
PIAGGIO	210	167	143	73	145	236	177	258	267	324
RENAULT	1.887	1.351	1.182	1.544	3.076	3.788	4.653	4.804	5.724	4.078
RENAULT T.I.	295	165	108	197	186	174	80	128	97	74
SEAT	122	113	95	103	53	189	76	2	7	0
SKODA	129	74	58	254	264	397	510	463	39	3
TOYOTA	70	47	29	26	64	118	311	142	142	504
VOLKSWAGEN	801	830	764	1.358	882	1.669	1.957	2.231	2.629	2.135
VOLVO	6	1	1	51	67	119	94	36	58	217
altre	200	55	17	19	93	40	114	192	95	169
<b>TOTALE NOLEGGIO</b>	<b>45.207</b>	<b>25.747</b>	<b>22.422</b>	<b>30.982</b>	<b>32.922</b>	<b>54.126</b>	<b>50.679</b>	<b>50.553</b>	<b>53.211</b>	<b>47.466</b>

## IMMATRICOLAZIONI IN ITALIA DI AUTOCARRI (CON PTT FINO A 3,5 T) per alimentazione

alimentazione	2011	2012	2013	2014	2015	2016	2017	2018	2019	2020
BENZINA	15.529	3.340	2.602	1.990	2.377	3.328	3.747	5.538	9.260	5.486
DIESEL	146.327	105.278	90.098	109.390	123.710	185.753	181.960	167.093	166.813	140.880
BENZINA + GPL	3.480	2.072	1.591	1.545	1.863	3.212	3.331	3.331	3.863	2.573
METANO	5.205	5.619	6.849	5.697	5.266	7.283	4.071	4.970	6.295	4.770
di cui benzina + metano	4.118	4.478	5.245	4.674	3.800	5.516	2.826	3.419	4.087	3.297
di cui solo metano	1.087	1.141	1.604	1.023	1.466	1.767	1.245	1.551	2.208	1.473
IBRIDE ELETTRICHE (HEV)	6	10	21	36	77	383	616	442	1.362	5.310
di cui benzina + elettrica	6	10	20	36	77	382	609	437	327	1.356
di cui diesel + elettrica	0	0	1	0	0	1	7	5	1.035	3.954
IBRIDE ELETTRICHE PLUG-IN (PHEV+REX)	0	0	0	0	0	0	2	1	2	39
di cui benzina + elettrica	0	0	0	0	0	0	2	1	1	36
di cui diesel + elettrica	0	0	0	0	0	0	0	0	1	3
ELETTRICHE (BEV)	224	385	192	335	478	490	543	646	1.039	1.140
<b>TOTALE ECV (BEV+PHEV+REX)</b>	<b>0</b>	<b>2</b>	<b>0</b>	<b>0</b>	<b>0</b>	<b>0</b>	<b>0</b>	<b>0</b>	<b>0</b>	<b>0</b>
<b>TOTALE MERCATO</b>	<b>170.771</b>	<b>116.706</b>	<b>101.353</b>	<b>118.993</b>	<b>133.771</b>	<b>200.449</b>	<b>194.270</b>	<b>182.021</b>	<b>188.634</b>	<b>160.198</b>

Elaborazioni UNRAE su dati al 30/04/20201



## IMMATRICOLAZIONI DI VEICOLI INDUSTRIALI (CON PTT >3,5 T) per marca

marca	2011	2012	2013	2014	2015	2016	2017	2018	2019	2020
ASTRA	166	104	99	160	82	131	139	155	186	127
DAF	1.923	1.199	1.054	1.004	1.279	2.277	2.306	2.468	2.240	2.018
FIAT	104	117	83	82	100	153	161	193	170	129
FUSO	196	98	69	83	74	140	192	313	274	280
ISUZU	347	309	273	372	447	579	574	767	718	690
IVECO	7.590	5.682	5.873	4.484	5.799	9.092	8.950	8.939	7.893	7.329
MAN	1.247	1.027	961	955	1.088	1.760	1.883	2.121	1.939	1.447
MERCEDES	2.275	1.571	1.406	1.394	1.603	2.449	2.854	2.914	2.933	2.496
NISSAN	115	78	65	56	76	98	83	16	2	1
RENAULT T.I.	1.674	1.237	802	840	1.060	1.297	1.422	1.514	1.285	1.194
SCANIA	1.718	1.029	1.309	1.094	1.717	2.816	2.689	3.080	3.147	2.290
VOLKSWAGEN	60	9	19	11	8	4	5	12	18	7
VOLVO	1.662	1.004	1.479	1.473	1.796	2.847	2.956	2.938	2.680	2.032
altre	185	123	96	146	101	144	137	148	142	209
<b>TOTALE</b>	<b>19.262</b>	<b>13.587</b>	<b>13.588</b>	<b>12.154</b>	<b>15.230</b>	<b>23.787</b>	<b>24.351</b>	<b>25.578</b>	<b>23.627</b>	<b>20.249</b>

## QUOTE DI MERCATO IN ITALIA DI VEICOLI INDUSTRIALI (CON PTT >3,5 T) per marca

marca	2011	2012	2013	2014	2015	2016	2017	2018	2019	2020
MARCA	2011	2012	2013	2014	2015	2016	2017	2018	2019	2020
ASTRA	0,86	0,77	0,73	1,32	0,54	0,55	0,57	0,61	0,79	0,63
DAF	9,98	8,82	7,76	8,26	8,40	9,57	9,47	9,65	9,48	9,97
FIAT	0,54	0,86	0,61	0,67	0,66	0,64	0,66	0,75	0,72	0,64
FUSO	1,02	0,72	0,51	0,68	0,49	0,59	0,79	1,22	1,16	1,38
ISUZU	1,80	2,27	2,01	3,06	2,93	2,43	2,36	3,00	3,04	3,41
IVECO	39,40	41,82	43,22	36,89	38,08	38,22	36,75	34,95	33,41	36,19
MAN	6,47	7,56	7,07	7,86	7,14	7,40	7,73	8,29	8,21	7,15
MERCEDES	11,81	11,56	10,35	11,47	10,53	10,30	11,72	11,39	12,41	12,33
NISSAN	0,60	0,57	0,48	0,46	0,50	0,41	0,34	0,06	0,01	0,00
RENAULT T.I.	8,69	9,10	5,90	6,91	6,96	5,45	5,84	5,92	5,44	5,90
SCANIA	8,92	7,57	9,63	9,00	11,27	11,84	11,04	12,04	13,32	11,31
VOLKSWAGEN	0,31	0,07	0,14	0,09	0,05	0,02	0,02	0,05	0,08	0,03
VOLVO	8,63	7,39	10,88	12,12	11,79	11,97	12,14	11,49	11,34	10,04
altre	0,96	0,91	0,71	1,20	0,66	0,61	0,56	0,58	0,60	1,03
<b>TOTALE</b>	<b>100,00</b>	<b>100,00</b>	<b>100,00</b>	<b>100,00</b>	<b>100,00</b>	<b>100,00</b>	<b>100,00</b>	<b>100,00</b>	<b>100,00</b>	<b>100,00</b>

Elaborazioni UNRAE su dati al 30/04/2021



## IMMATRICOLAZIONI IN ITALIA DI VEICOLI INDUSTRIALI (CON PTT >3,5 T) per provincia e regione

provincia e regione	2011	2012	2013	2014	2015	2016	2017	2018	2019	2020
ALESSANDRIA	328	154	373	221	438	464	272	363	474	318
ASTI	71	52	50	41	53	85	111	87	87	55
BIELLA	39	35	46	19	31	66	78	52	38	28
CUNEO	451	318	309	289	325	411	455	566	398	396
NOVARA	119	95	147	63	91	189	195	143	143	143
TORINO	700	460	483	431	597	656	738	821	838	656
VERBANO-CUSIO-OSSOLA	46	28	31	37	27	41	58	39	38	29
VERCELLI	128	98	42	26	30	39	51	55	49	33
<b>PIEMONTE</b>	<b>1.882</b>	<b>1.240</b>	<b>1.481</b>	<b>1.127</b>	<b>1.592</b>	<b>1.951</b>	<b>1.958</b>	<b>2.126</b>	<b>2.065</b>	<b>1.658</b>
AOSTA	74	57	59	54	41	247	58	95	49	25
<b>VALLE D'AOSTA</b>	<b>74</b>	<b>57</b>	<b>59</b>	<b>54</b>	<b>41</b>	<b>247</b>	<b>58</b>	<b>95</b>	<b>49</b>	<b>25</b>
BERGAMO	632	560	554	390	503	835	833	793	821	657
BRESCIA	485	371	385	425	467	789	732	824	754	634
COMO	193	128	117	124	110	171	141	165	191	121
CREMONA	140	123	108	81	119	157	189	168	123	162
LECCO	146	115	86	91	83	138	124	148	131	105
LODI	116	47	45	38	102	55	104	87	96	53
MANTOVA	241	166	175	214	215	364	387	474	386	377
MILANO	778	574	619	600	629	950	955	993	938	877
MONZA E DELLA BRIANZA	222	209	137	100	156	218	309	272	344	196
PAVIA	99	97	91	99	99	142	210	177	215	107
SONDRIO	91	64	48	67	56	143	123	97	86	101
VARESE	227	186	171	178	220	315	384	493	404	170
<b>LOMBARDIA</b>	<b>3.370</b>	<b>2.640</b>	<b>2.536</b>	<b>2.407</b>	<b>2.759</b>	<b>4.277</b>	<b>4.491</b>	<b>4.691</b>	<b>4.489</b>	<b>3.560</b>
BOLZANO	291	230	237	259	357	511	617	726	715	661
TRENTO	388	399	372	321	340	581	802	724	664	606
<b>TRENTINO ALTO ADIGE</b>	<b>679</b>	<b>629</b>	<b>609</b>	<b>580</b>	<b>697</b>	<b>1.092</b>	<b>1.419</b>	<b>1.450</b>	<b>1.379</b>	<b>1.267</b>
BELLUNO	51	39	38	44	42	84	76	78	83	64
PADOVA	315	253	270	244	319	566	575	509	518	366
ROVIGO	81	51	65	76	72	126	123	120	139	81
TREVISO	447	246	372	297	274	544	537	599	610	377
VENEZIA	266	213	242	270	270	515	428	541	352	334
VERONA	385	319	337	302	401	590	594	613	645	445
VICENZA	260	200	244	272	276	456	442	460	454	422
<b>VENETO</b>	<b>1.805</b>	<b>1.321</b>	<b>1.568</b>	<b>1.505</b>	<b>1.654</b>	<b>2.881</b>	<b>2.775</b>	<b>2.920</b>	<b>2.801</b>	<b>2.089</b>
GORIZIA	24	47	19	31	34	47	32	85	55	27
PORDENONE	165	67	36	54	68	127	182	139	128	115
TRIESTE	77	88	56	55	46	84	125	81	94	80
UDINE	161	87	149	125	281	252	220	193	178	111
<b>FRIULI VENEZIA GIULIA</b>	<b>427</b>	<b>289</b>	<b>260</b>	<b>265</b>	<b>429</b>	<b>510</b>	<b>559</b>	<b>498</b>	<b>455</b>	<b>333</b>
GENOVA	238	163	245	251	245	201	289	268	239	225
IMPERIA	48	28	28	30	33	73	40	29	28	34
LA SPEZIA	81	48	53	29	27	64	70	52	75	41
SAVONA	97	52	53	28	58	78	80	87	83	61
<b>LIGURIA</b>	<b>464</b>	<b>291</b>	<b>379</b>	<b>338</b>	<b>363</b>	<b>416</b>	<b>479</b>	<b>436</b>	<b>425</b>	<b>361</b>



provincia e regione	2011	2012	2013	2014	2015	2016	2017	2018	2019	2020
BOLOGNA	297	202	150	190	221	335	291	376	366	219
FERRARA	76	65	95	83	90	130	118	170	89	101
FORLI - CESENA	249	100	121	75	209	258	271	272	292	213
MODENA	269	209	186	203	209	353	290	312	319	255
PARMA	331	284	269	172	226	286	226	347	291	259
PIACENZA	547	297	184	191	227	416	388	356	285	272
RAVENNA	120	111	104	75	142	230	197	183	156	192
REGGIO NELL'EMILIA	177	118	135	100	176	285	291	365	229	227
RIMINI	109	82	75	53	72	142	136	115	106	52
<b>EMILIA ROMAGNA</b>	<b>2.175</b>	<b>1.468</b>	<b>1.319</b>	<b>1.142</b>	<b>1.572</b>	<b>2.435</b>	<b>2.208</b>	<b>2.496</b>	<b>2.133</b>	<b>1.790</b>
AREZZO	90	63	43	29	43	68	80	100	98	61
FIRENZE	310	184	181	234	296	824	410	401	464	472
GROSSETO	53	35	35	20	42	49	37	67	60	71
LIVORNO	85	83	83	75	85	126	97	131	103	117
LUCCA	119	86	95	66	99	131	125	146	134	113
MASSA - CARRARA	52	41	29	36	42	60	60	44	50	64
PISA	135	101	85	82	103	125	162	160	135	124
PISTOIA	69	55	65	36	63	87	68	75	67	78
PRATO	70	72	62	70	85	98	86	121	100	52
SIENA	72	38	36	38	38	74	69	61	87	66
<b>TOSCANA</b>	<b>1.055</b>	<b>758</b>	<b>714</b>	<b>686</b>	<b>896</b>	<b>1.642</b>	<b>1.194</b>	<b>1.306</b>	<b>1.298</b>	<b>1.218</b>
PERUGIA	246	198	302	172	206	388	404	446	349	301
TERNI	71	58	50	54	53	141	138	78	82	39
<b>UMBRIA</b>	<b>317</b>	<b>256</b>	<b>352</b>	<b>226</b>	<b>259</b>	<b>529</b>	<b>542</b>	<b>524</b>	<b>431</b>	<b>340</b>
ANCONA	96	74	62	37	67	126	112	124	98	98
ASCOLI PICENO	55	38	35	42	37	82	85	86	84	74
FERMO	42	27	38	22	26	51	60	54	47	52
MACERATA	83	48	70	48	70	152	147	144	122	111
PESARO E URBINO	98	75	70	39	68	142	150	102	112	75
<b>MARCHE</b>	<b>374</b>	<b>262</b>	<b>275</b>	<b>188</b>	<b>268</b>	<b>553</b>	<b>554</b>	<b>510</b>	<b>463</b>	<b>410</b>
FROSINONE	299	223	260	120	130	275	256	265	213	235
LATINA	170	139	138	99	127	207	217	224	208	160
RIETI	34	9	12	11	7	22	25	34	18	13
ROMA	1.710	1.026	785	705	687	1.103	1.277	1.310	1.168	1.306
VITERBO	73	29	56	36	47	57	67	60	65	43
<b>LAZIO</b>	<b>2.286</b>	<b>1.426</b>	<b>1.251</b>	<b>971</b>	<b>998</b>	<b>1.664</b>	<b>1.842</b>	<b>1.893</b>	<b>1.672</b>	<b>1.757</b>
CHIETI	200	204	113	69	110	169	208	162	211	125
L'AQUILA	86	49	36	46	81	97	105	128	73	89
PESCARA	91	96	79	71	63	142	112	127	116	100
TERAMO	127	80	56	93	137	154	165	212	173	180
<b>ABRUZZO</b>	<b>504</b>	<b>429</b>	<b>284</b>	<b>279</b>	<b>391</b>	<b>562</b>	<b>590</b>	<b>629</b>	<b>573</b>	<b>494</b>
CAMPOBASSO	39	35	22	29	37	82	97	101	74	81
ISERNIA	32	17	14	15	29	46	69	55	68	78
<b>MOLISE</b>	<b>71</b>	<b>52</b>	<b>36</b>	<b>44</b>	<b>66</b>	<b>128</b>	<b>166</b>	<b>156</b>	<b>142</b>	<b>159</b>



provincia e regione	2011	2012	2013	2014	2015	2016	2017	2018	2019	2020
AVELLINO	156	63	98	66	96	197	215	138	142	355
BENEVENTO	82	74	51	38	35	54	103	97	76	52
CASERTA	232	151	119	88	129	170	198	249	311	190
NAPOLI	544	457	302	380	581	760	860	921	843	759
SALERNO	388	211	349	375	605	762	860	1.017	869	756
<b>CAMPANIA</b>	<b>1.402</b>	<b>956</b>	<b>919</b>	<b>947</b>	<b>1.446</b>	<b>1.943</b>	<b>2.236</b>	<b>2.422</b>	<b>2.241</b>	<b>2.112</b>
BARI	280	146	298	207	253	392	510	440	370	353
BARLETTA-ANDRIA-TRANI	41	38	23	27	45	94	78	68	64	86
BRINDISI	36	42	57	35	39	51	50	78	69	63
FOGGIA	82	61	31	37	73	138	153	130	153	125
LECCE	88	44	66	37	81	117	121	140	122	90
TARANTO	87	33	62	52	51	86	149	99	91	47
<b>PUGLIA</b>	<b>614</b>	<b>364</b>	<b>537</b>	<b>395</b>	<b>542</b>	<b>878</b>	<b>1.061</b>	<b>955</b>	<b>869</b>	<b>764</b>
MATERA	47	28	35	32	37	67	59	82	39	41
POTENZA	89	43	27	33	65	141	157	182	166	110
<b>BASILICATA</b>	<b>136</b>	<b>71</b>	<b>62</b>	<b>65</b>	<b>102</b>	<b>208</b>	<b>216</b>	<b>264</b>	<b>205</b>	<b>151</b>
CATANZARO	79	48	43	31	59	74	80	103	98	86
COSENZA	170	80	55	85	101	163	157	155	169	96
CROTONE	96	37	20	19	31	32	62	66	49	38
REGGIO DI CALABRIA	114	52	46	39	41	149	106	137	117	80
VIBO VALENTIA	29	23	12	22	22	19	24	22	29	17
<b>CALABRIA</b>	<b>488</b>	<b>240</b>	<b>176</b>	<b>196</b>	<b>254</b>	<b>437</b>	<b>429</b>	<b>483</b>	<b>462</b>	<b>317</b>
AGRIGENTO	55	55	55	40	46	71	80	80	86	61
CALTANISSETTA	52	31	28	21	30	60	72	87	76	73
CATANIA	255	186	176	137	179	324	415	463	387	357
ENNA	30	12	8	9	25	26	23	49	22	19
MESSINA	99	79	49	59	54	124	136	99	103	113
PALERMO	183	127	103	143	139	187	176	206	185	217
RAGUSA	90	85	75	87	94	147	178	204	126	143
SIRACUSA	79	43	30	48	73	75	74	88	136	86
TRAPANI	65	57	38	34	32	78	51	66	85	46
<b>SICILIA</b>	<b>908</b>	<b>675</b>	<b>562</b>	<b>578</b>	<b>672</b>	<b>1.092</b>	<b>1.205</b>	<b>1.342</b>	<b>1.206</b>	<b>1.115</b>
CAGLIARI	97	53	96	44	83	141	151	136	99	144
NUORO	22	11	8	15	23	34	15	32	22	34
ORISTANO	21	18	14	14	27	22	40	43	24	27
SASSARI	60	63	68	53	77	115	128	132	97	105
SUD SARDEGNA	31	18	23	35	19	30	35	39	27	19
<b>SARDEGNA</b>	<b>231</b>	<b>163</b>	<b>209</b>	<b>161</b>	<b>229</b>	<b>342</b>	<b>369</b>	<b>382</b>	<b>269</b>	<b>329</b>
<b>ITALIA</b>	<b>19.262</b>	<b>13.587</b>	<b>13.588</b>	<b>12.154</b>	<b>15.230</b>	<b>23.787</b>	<b>24.351</b>	<b>25.578</b>	<b>23.627</b>	<b>20.249</b>
Italia settentrionale	10.876	7.935	8.211	7.418	9.107	13.809	13.947	14.712	13.796	11.083
Italia centrale	4.032	2.702	2.592	2.071	2.421	4.388	4.132	4.233	3.864	3.725
Italia meridionale	3.215	2.112	2.014	1.926	2.801	4.156	4.698	4.909	4.492	3.997
Italia insulare	1.139	838	771	739	901	1.434	1.574	1.724	1.475	1.444

Elaborazioni UNRAE su dati al 30/04/2021





## IMMATRICOLAZIONI IN ITALIA DI VEICOLI INDUSTRIALI (CON PTT >3,5 T) per carrozzeria

carrozzeria	2011	2012	2013	2014	2015	2016	2017	2018	2019	2020
ATTREZZATO PER USO SPECIALE	350	276	166	202	221	465	348	387	432	382
AUTOCARAVAN	142	143	111	92	103	145	175	224	192	167
BETONIERA	200	126	83	66	100	221	295	319	448	410
CASSONE	5.227	3.366	2.865	2.769	3.081	5.192	5.077	5.823	6.025	4.490
CISTERNA	703	502	448	457	493	896	752	873	833	670
ECCEZIONALI	134	86	74	72	95	164	146	123	141	116
FURGONE	3.513	2.217	2.068	1.883	2.259	3.636	3.215	3.325	3.010	2.653
PIANALE	453	226	217	227	307	572	608	629	434	360
TRATTORE STRADALE	7.593	5.878	6.826	5.556	7.663	11.319	12.605	12.779	10.877	9.853
altro	947	767	730	830	908	1.177	1.130	1.096	1.235	1.148
<b>TOTALE MERCATO</b>	<b>19.262</b>	<b>13.587</b>	<b>13.588</b>	<b>12.154</b>	<b>15.230</b>	<b>23.787</b>	<b>24.351</b>	<b>25.578</b>	<b>23.627</b>	<b>20.249</b>

## IMMATRICOLAZIONI IN ITALIA DI VEICOLI INDUSTRIALI (CON PTT >3,5 T) per classi di peso

classi di peso	2011	2012	2013	2014	2015	2016	2017	2018	2019	2020
da 3,51 a 6,00 t	1.733	906	752	747	764	1.510	1.107	1.043	952	751
da 6,01 a 11,50 t	2.362	1.784	1.454	1.446	1.592	2.343	2.189	2.489	2.453	1.938
da 11,51 a 15,99 t	1.185	888	835	864	997	1.514	1.419	1.449	1.236	1.113
>=16,0 t	13.982	10.009	10.547	9.097	11.877	18.420	19.636	20.597	18.986	16.447
<b>TOTALE MERCATO</b>	<b>19.262</b>	<b>13.587</b>	<b>13.588</b>	<b>12.154</b>	<b>15.230</b>	<b>23.787</b>	<b>24.351</b>	<b>25.578</b>	<b>23.627</b>	<b>20.249</b>

## IMMATRICOLAZIONI IN ITALIA DI VEICOLI INDUSTRIALI (CON PTT >3,5 T) per mese

mese	2011	2012	2013	2014	2015	2016	2017	2018	2019	2020
gennaio	1.802	1.475	1.353	970	1.444	1.522	1.948	2.380	2.192	2.127
febbraio	1.703	1.270	964	898	1.148	1.604	1.625	1.914	1.693	1.831
marzo	2.079	1.367	1.139	948	1.215	1.804	2.391	2.382	2.161	1.277
aprile	1.673	1.059	1.015	1.150	1.197	1.743	1.884	2.711	2.380	873
maggio	2.074	1.246	1.127	1.044	1.340	2.061	2.075	2.158	2.423	1.396
giugno	1.771	1.315	991	1.011	1.513	1.994	2.032	2.424	3.231	1.709
luglio	1.944	1.442	1.200	1.227	1.583	2.409	2.186	2.187	1.576	2.307
agosto	1.099	638	553	612	846	1.284	1.251	1.293	979	1.285
settembre	1.242	840	718	788	1.026	1.585	1.590	1.490	1.192	1.476
ottobre	1.492	1.264	1.177	1.263	1.403	2.057	2.005	2.132	1.838	1.849
novembre	1.295	949	1.119	1.111	1.344	2.436	2.207	2.050	1.785	2.121
dicembre	1.088	722	2.232	1.132	1.171	3.288	3.157	2.457	2.177	1.998
<b>TOTALE MERCATO</b>	<b>19.262</b>	<b>13.587</b>	<b>13.588</b>	<b>12.154</b>	<b>15.230</b>	<b>23.787</b>	<b>24.351</b>	<b>25.578</b>	<b>23.627</b>	<b>20.249</b>

## QUOTE DI MERCATO IN ITALIA DI VEICOLI INDUSTRIALI (CON PTT >3,5 T) per mese

mese	2011	2012	2013	2014	2015	2016	2017	2018	2019	2020
gennaio	9,36	10,86	9,96	7,98	9,48	6,40	8,00	9,30	9,28	10,50
febbraio	8,84	9,35	7,09	7,39	7,54	6,74	6,67	7,48	7,17	9,04
marzo	10,79	10,06	8,38	7,80	7,98	7,58	9,82	9,31	9,15	6,31
aprile	8,69	7,79	7,47	9,46	7,86	7,33	7,74	10,60	10,07	4,31
maggio	10,77	9,17	8,29	8,59	8,80	8,66	8,52	8,44	10,26	6,89
giugno	9,19	9,68	7,29	8,32	9,93	8,38	8,34	9,48	13,68	8,44
luglio	10,09	10,61	8,83	10,10	10,39	10,13	8,98	8,55	6,67	11,39
agosto	5,71	4,70	4,07	5,04	5,55	5,40	5,14	5,06	4,14	6,35
settembre	6,45	6,18	5,28	6,48	6,74	6,66	6,53	5,83	5,05	7,29
ottobre	7,75	9,30	8,66	10,39	9,21	8,65	8,23	8,34	7,78	9,13
novembre	6,72	6,98	8,24	9,14	8,82	10,24	9,06	8,01	7,55	10,47
dicembre	5,65	5,31	16,43	9,31	7,69	13,82	12,96	9,61	9,21	9,87
<b>TOTALE MERCATO</b>	<b>100,00</b>	<b>100,00</b>	<b>100,00</b>	<b>100,00</b>	<b>100,00</b>	<b>100,00</b>	<b>100,00</b>	<b>100,00</b>	<b>100,00</b>	<b>100,00</b>

Elaborazioni UNRAE su dati al 30/04/2021



## IMMATRICOLAZIONI IN ITALIA DI VEICOLI INDUSTRIALI (CON PTT >3,5 T) per marca e uso

marca	2011	2012	2013	2014	2015	2016	2017	2018	2019	2020
ESENTE LICENZA TRASPORTO COSE										
DAF	29	16	9	15	8	16	17	24	19	19
DEMAG	15	15	7	6	3	23	18	19	17	20
FIAT	98	111	81	76	99	151	157	193	167	127
FUSO	83	50	32	28	25	47	42	28	34	45
ISUZU	50	32	29	27	45	53	63	106	98	83
IVECO	1.440	707	527	584	638	1.355	948	903	848	655
LIEBHERR	16	12	2	10	10	13	15	19	17	28
MAN	33	22	39	21	23	32	32	25	45	48
MERCEDES	260	194	62	88	87	112	91	96	112	109
NISSAN	76	36	38	34	37	46	31	11	2	
RENAULT T.I.	49	44	27	46	39	25	27	23	27	10
SCANIA	10	8	5	9	14	23	26	29	29	56
VOLKSWAGEN	56	9	19	9	7	4	4	12	16	7
VOLVO	16	7	3	8	6	24	13	16	42	28
altre	120	84	81	100	58	96	74	89	91	71
<b>TOTALE ESENTE LICENZA</b>	<b>2.351</b>	<b>1.347</b>	<b>961</b>	<b>1.061</b>	<b>1.099</b>	<b>2.020</b>	<b>1.558</b>	<b>1.593</b>	<b>1.564</b>	<b>1.306</b>

### TRASPORTO COSE IN CONTO PROPRIO

ASTRA	99	68	65	103	62	80	85	89	114	77
DAF	252	149	113	114	102	190	185	231	256	213
FUSO	27	15	9	10	10	20	23	23	35	40
ISUZU	94	46	37	53	47	75	95	136	145	111
IVECO	2.040	1.426	1.167	1.045	1.095	1.918	1.717	1.951	1.977	1.569
MAN	273	193	146	140	141	292	287	321	382	298
MERCEDES	502	347	187	268	245	346	388	393	453	292
NISSAN	23	18	8	5	22	20	20			
RENAULT T.I.	267	157	98	106	125	157	155	170	209	145
SCANIA	260	164	130	120	165	228	259	297	340	235
VOLVO	243	152	133	156	195	226	304	326	300	236
altre	23	12	8	3	8	4	6	3	6	9
<b>TOTALE CONTO PROPRIO</b>	<b>4.103</b>	<b>2.747</b>	<b>2.101</b>	<b>2.123</b>	<b>2.217</b>	<b>3.556</b>	<b>3.524</b>	<b>3.940</b>	<b>4.217</b>	<b>3.225</b>

Elaborazioni UNRAE su dati al 30/04/2021



## IMMATRICOLAZIONI IN ITALIA DI VEICOLI INDUSTRIALI (CON PTT >3,5 T) per marca e uso

marca 2011 2012 2013 2014 2015 2016 2017 2018 2019 2020

### TRASPORTO COSE IN CONTO TERZI VINCOLATO

ASTRA	22	8	6	20	10	16	16	28	37	27
DAF	986	603	610	501	717	1.180	1.209	1.258	1.052	984
FORD TRUCKS										42
FUSO	48	5	7	17	11	33	52	103	135	114
ISUZU	99	130	120	160	213	197	220	231	241	257
IVECO	2.047	1.729	2.071	1.384	2.183	3.221	3.396	3.077	2.611	2.579
MAN	468	470	486	492	613	863	956	1.074	883	640
MERCEDES	815	608	665	564	755	1.108	1.319	1.358	1.339	1.055
NISSAN	3	5	9	6	10	14	11	1		
RENAULT T.I.	632	498	318	351	464	488	570	596	519	477
SCANIA	811	495	577	506	944	1.458	1.411	1.607	1.661	1.131
VOLVO	682	435	672	763	938	1.547	1.491	1.489	1.317	1.005
altre	11	9	2	20	5	4	9	7	9	14

TOTALE CONTO TERZI VINCOLATO 6.624 4.995 5.543 4.784 6.863 10.129 10.660 10.829 9.804 8.325

### TRASPORTO COSE IN CONTO TERZI LIBERO

ASTRA	30	18	18	23	5	26	33	34	31	19
DAF	656	431	322	374	452	891	895	955	913	802
FORD TRUCKS										22
FUSO	38	28	21	28	28	40	75	159	70	81
ISUZU	104	101	87	132	142	254	196	294	234	239
IVECO	2.063	1.820	2.108	1.471	1.883	2.598	2.889	3.008	2.457	2.526
MAN	473	342	290	302	311	573	608	701	629	461
MERCEDES	698	422	492	474	516	883	1.056	1.067	1.029	1.040
NISSAN	13	19	10	11	7	18	21	4		1
RENAULT T.I.	726	538	359	337	432	627	670	725	530	562
SCANIA	637	362	597	459	594	1.107	993	1.147	1.117	868
VOLVO	721	410	671	546	657	1.050	1.148	1.107	1.021	763
altre	25	7	8	29	24	15	25	15	11	9

TOTALE CONTO TERZI LIBERO 6.184 4.498 4.983 4.186 5.051 8.082 8.609 9.216 8.042 7.393

## IMMATRICOLAZIONI IN ITALIA DI VEICOLI INDUSTRIALI (CON PTT >3,5 T) per alimentazione

alimentazione 2011 2012 2013 2014 2015 2016 2017 2018 2019 2020

DIESEL	19.159	13.524	13.382	12.066	15.016	23.562	23.760	24.416	22.054	19.126
BENZINA	37	5	2	1	1	1		1	1	1
METANO	63	57	198	84	210	207	525	505	463	303
di cui benzina + metano	2	6	4	8	5	1	1	1	2	
di cui solo metano	61	51	194	76	205	206	524	504	461	303
BENZINA + GPL	3									
ELETTRICO		1	1	3		5	8	6	8	11
IBRIDO (DIESEL + ELETTRICO)					3	12	58	136	75	54
GNL			5					514	1.026	754
di cui diesel + gnl								8	44	69
di cui solo gnl			5					506	982	685
TOTALE MERCATO	19.262	13.587	13.588	12.154	15.230	23.787	24.351	25.578	23.627	20.249

Elaborazioni UNRAE su dati al 30/04/2021



## IMMATRICOLAZIONI IN ITALIA DI RIMORCHI (CON PTT > 3,5 T) per mese

mese	2011	2012	2013	2014	2015	2016	2017	2018	2019	2020
gennaio	103	99	60	42	55	83	102	116	102	87
febbraio	116	71	53	59	53	88	102	84	115	67
marzo	130	87	52	52	86	105	149	147	157	67
aprile	129	90	57	68	66	97	117	126	123	51
maggio	128	120	79	71	85	126	146	139	136	81
giugno	104	73	41	81	88	119	147	175	168	103
luglio	145	91	66	97	104	103	149	131	115	144
agosto	67	43	56	45	45	79	90	78	58	67
settembre	102	41	34	44	92	88	107	120	63	103
ottobre	109	89	54	72	74	120	138	105	113	116
novembre	120	57	52	55	87	120	118	106	99	104
dicembre	68	37	114	57	82	271	174	99	121	117
<b>TOTALE</b>	<b>1.321</b>	<b>898</b>	<b>718</b>	<b>743</b>	<b>917</b>	<b>1.399</b>	<b>1.539</b>	<b>1.426</b>	<b>1.370</b>	<b>1.107</b>

## IMMATRICOLAZIONI IN ITALIA DI RIMORCHI (CON PTT > 3,5 T) per marca

marca	2011	2012	2013	2014	2015	2016	2017	2018	2019	2020
ACERBI-VIBERTI	4	2	1	1	1	1	7	6	4	10
ALKOM	19	14	7	2		9	12	7	5	6
ATLAS	40	18	32	42	43	56	59	50	62	37
AUSTERAS	34	14	3	8	21	33	52	46	55	54
BARTOLETTI	49	31	32	37	39	52	53	37	34	32
BERTOJA	49	31	13	13	11	25	20	32	20	49
BOLGAN	6	7	3	3		2	1			1
CHEREAU	1	3	3	4	1	2	4	6	2	
COMPAGNIA ITALIANA RIMORCHI	125	121	125	64	4	8	4	1	2	
CTC	11	15	3	2	4	8	4			
DE ANGELIS	43	13	16	19	21	20	28	23	35	46
DOPPSTADT	15	9	9	8	18	14	8	10	14	12
DOTTO	1	4	7	5	2	2	2	2	4	2
FAST	23	19	12	33	61	78	85	47	29	23
FGM CAR	5	4	4	2	4	4	6	2	1	12
KAESSBOHRER	1						23	2		
KOEGEL	21	13	25	18	38	58	96	32	89	36
KRONE	13	12	14	20	19	25	20	33	20	9
LECITRAILER			2	1	2	2	2	11	2	4
LOHR					9	7	6	15	17	19
MASTER FLUID							6	16	29	16
MENCI	22	12	9	25	18	35	26	29	195	189
MICHIELETTO	4	2		4		4	6	5	1	3
OMAR	203	159	169	105	160	237	282	260	218	186
PAGANINI CAR	5	1		5	18	16	6	5	7	4
PAVELLI	19	10	5	1	9	8	8	6	6	6
PEZZAIOLI	8	4	6	5	3	8	6	5	6	5
ROAGNA	31	8								
ROLFO	100	34	22	37	29	130	90	149	58	21
SACIM	10	6	2	2	4	9	6	4	3	4
SCHMITZ	6	2	5	5	1		7			1
SCHWARZMULLER	5	2	1	1	9	20	11	17	12	11
SILVER CAR	4	3				7	12	12	12	3
TABARRINI	28	15	16	18	20	56	35	22	35	26
TECNOCAR					2	12	8	2	2	12
TERCAM	7	3	9	5	11	18	8	8	9	5
ZORZI	294	210	80	123	191	275	311	273	60	2
altre	115	97	83	125	144	158	219	251	322	261
<b>TOTALE</b>	<b>1.321</b>	<b>898</b>	<b>718</b>	<b>743</b>	<b>917</b>	<b>1.399</b>	<b>1.539</b>	<b>1.426</b>	<b>1.370</b>	<b>1.107</b>

Elaborazioni UNRAE su dati al 30/04/2021



## IMMATRICOLAZIONI IN ITALIA DI RIMORCHI (CON PTT &gt;3,5 T) per provincia e regione

provincia e regione	2011	2012	2013	2014	2015	2016	2017	2018	2019	2020
ALESSANDRIA	5	7	6	7	14	13	21	10	21	13
ASTI	3	5	3	2	2	5	2	4	5	1
BIELLA	4	5	1	1	2	3	5	4	1	3
CUNEO	43	27	15	32	36	40	50	46	33	41
NOVARA	12	4	10	8	3	13	18	15	15	13
TORINO	19	44	11	33	22	44	48	58	31	29
VERBANO-CUSIO-OSSOLA	1	2		2		1	3			1
VERCELLI	4	1	5	2	4	7	5	5	3	6
<b>PIEMONTE</b>	<b>91</b>	<b>95</b>	<b>51</b>	<b>87</b>	<b>83</b>	<b>126</b>	<b>152</b>	<b>142</b>	<b>109</b>	<b>107</b>
AOSTA	1	4	1	1		5	3		3	1
<b>VALLE D'AOSTA</b>	<b>1</b>	<b>4</b>	<b>1</b>	<b>1</b>	<b>0</b>	<b>5</b>	<b>3</b>	<b>0</b>	<b>3</b>	<b>1</b>
BERGAMO	43	39	32	37	39	56	48	85	65	42
BRESCIA	42	27	24	23	37	56	66	60	55	53
COMO	18	8	9	6	3	12	17	11	12	9
CREMONA	14	9	4	5	6	16	8	15	12	5
LECCO	4	3	2	11	8	14	13	16	10	8
LODI	3			2	5	2	2	3	3	2
MANTOVA	69	12	11	15	29	27	53	51	26	29
MILANO	28	35	15	17	18	40	52	35	34	37
MONZA E DELLA BRIANZA	12	5	5	8	10	16	13	21	19	11
PAVIA	11	9	8	9	9	18	14	16	14	5
SONDRIO	13	6	4	5	1	7	4	3	4	6
VARESE	15	17	7	2	8	11	17	10	5	15
<b>LOMBARDIA</b>	<b>272</b>	<b>170</b>	<b>121</b>	<b>140</b>	<b>173</b>	<b>275</b>	<b>307</b>	<b>326</b>	<b>259</b>	<b>222</b>
BOLZANO	25	16	6	13	11	28	49	28	88	20
TRENTO	32	11	25	24	23	28	29	36	38	28
<b>TRENTINO ALTO ADIGE</b>	<b>57</b>	<b>27</b>	<b>31</b>	<b>37</b>	<b>34</b>	<b>56</b>	<b>78</b>	<b>64</b>	<b>126</b>	<b>48</b>
BELLUNO	6	5	2	4	3	2	6	7	5	16
PADOVA	29	21	25	17	33	38	44	56	29	26
ROVIGO	8	5	9	4	6	9	15	9	11	6
TREVISO	52	45	35	29	52	46	52	38	52	28
VENEZIA	20	17	20	20	18	19	22	22	32	18
VERONA	33	18	19	22	25	40	38	35	24	30
VICENZA	24	9	17	15	16	35	28	34	34	26
<b>VENETO</b>	<b>172</b>	<b>120</b>	<b>127</b>	<b>111</b>	<b>153</b>	<b>189</b>	<b>205</b>	<b>201</b>	<b>187</b>	<b>150</b>
GORIZIA	1	1				3	1	1	2	1
PORDENONE	11	4	6	3	9	11	10	6	8	3
TRIESTE	1	1		1	1	1	1	2	3	
UDINE	7	8	7	7	8	7	12	6	13	7
<b>FRIULI VENEZIA GIULIA</b>	<b>20</b>	<b>14</b>	<b>13</b>	<b>11</b>	<b>18</b>	<b>22</b>	<b>24</b>	<b>15</b>	<b>26</b>	<b>11</b>
GENOVA	12	9	4	16	21	19	24	29	51	37
IMPERIA	2	3	3	1	11	6	4	6	5	4
LA SPEZIA	2	1		1		2	2		1	2
SAVONA	7		6	4	3	2	5	6	4	1
<b>LIGURIA</b>	<b>23</b>	<b>13</b>	<b>13</b>	<b>22</b>	<b>35</b>	<b>29</b>	<b>35</b>	<b>41</b>	<b>61</b>	<b>44</b>



provincia e regione	2011	2012	2013	2014	2015	2016	2017	2018	2019	2020
BOLOGNA	18	17	11	15	16	19	15	21	15	13
FERRARA	10	6	1	9	5	10	9	7	8	10
FORLI - CESENA	18	8	10	5	14	18	16	14	9	12
MODENA	21	23	20	21	23	42	23	29	27	23
PARMA	33	18	23	18	14	42	15	34	36	26
PIACENZA	14	15	5	7	6	18	9	24	16	21
RAVENNA	11	11	7	6	9	21	13	12	11	11
REGGIO NELL'EMILIA	23	12	13	11	24	23	18	16	28	18
RIMINI	6	3	3	5	1	8	17	11	2	6
<b>EMILIA ROMAGNA</b>	<b>154</b>	<b>113</b>	<b>93</b>	<b>97</b>	<b>112</b>	<b>201</b>	<b>135</b>	<b>168</b>	<b>152</b>	<b>140</b>
AREZZO	10	3	5	4	2	2	9	10	6	3
FIRENZE	15	4	4	11	9	15	37	34	19	11
GROSSETO		2		3		1	2	4	3	2
LIVORNO	1		1		2	4	1	2	2	
LUCCA	5	2	2	2	2	3	4	2	2	5
MASSA - CARRARA	2				1					
PISA	17	2	8	4	5	5	10	7	11	7
PISTOIA	8	13	6	4	2	7	6	4	2	4
PRATO	2	6	1	1		12	6	2	3	4
SIENA	7		3	7	4	8	6	1	13	5
<b>TOSCANA</b>	<b>67</b>	<b>32</b>	<b>30</b>	<b>36</b>	<b>27</b>	<b>57</b>	<b>81</b>	<b>66</b>	<b>61</b>	<b>41</b>
PERUGIA	16	11	7	3	21	16	18	14	14	11
TERNI	8	1		3	8	4	4	5	4	3
<b>UMBRIA</b>	<b>24</b>	<b>12</b>	<b>7</b>	<b>6</b>	<b>29</b>	<b>20</b>	<b>22</b>	<b>19</b>	<b>18</b>	<b>14</b>
ANCONA	19	7	3	7	2	6	9	4	6	2
ASCOLI PICENO	4	5	10	2	3	2	8	9	11	2
FERMO	21	2	6	2	4	13	12	5	8	5
MACERATA	12	6	8	3	9	20	20	21	11	13
PESARO E URBINO	17	15	14	6	15	20	36	2	16	18
<b>MARCHE</b>	<b>73</b>	<b>35</b>	<b>41</b>	<b>20</b>	<b>33</b>	<b>61</b>	<b>85</b>	<b>41</b>	<b>52</b>	<b>40</b>
FROSINONE	17	11	8	3	5	7	13	4	9	12
LATINA	6		5	6	8	8	10	10	17	9
RIETI	1	1	1			1		1	2	
ROMA	35	36	21	30	25	34	56	39	31	39
VITERBO	8	3	1	2	2	2	5	2	2	2
<b>LAZIO</b>	<b>67</b>	<b>51</b>	<b>36</b>	<b>41</b>	<b>40</b>	<b>52</b>	<b>84</b>	<b>56</b>	<b>61</b>	<b>62</b>
CHIETI	19	16	10	8	13	19	31	17	10	20
L'AQUILA	2	2	5	7	1	4	8	11	8	7
PESCARA	41	43	31	3	8	44	10	16	4	18
TERAMO	13	6	1	8	6	7	5	12	8	12
<b>ABRUZZO</b>	<b>75</b>	<b>67</b>	<b>47</b>	<b>26</b>	<b>28</b>	<b>74</b>	<b>54</b>	<b>56</b>	<b>30</b>	<b>57</b>
CAMPOBASSO	3	4		2	3	5	6	7	2	6
ISERNIA	1	1	1	1	1	1	3	1		2
<b>MOLISE</b>	<b>4</b>	<b>5</b>	<b>1</b>	<b>3</b>	<b>4</b>	<b>6</b>	<b>9</b>	<b>8</b>	<b>2</b>	<b>8</b>



provincia e regione	2011	2012	2013	2014	2015	2016	2017	2018	2019	2020
AVELLINO	1	23	4	5	1	6	8	7	4	7
BENEVENTO	5	1	1	2	2	4	5	1	3	4
CASERTA	15	7	5	6	9	15	21	14	13	9
NAPOLI	38	20	13	10	19	20	25	18	25	18
SALERNO	42	17	26	23	32	56	46	41	30	23
<b>CAMPANIA</b>	<b>101</b>	<b>68</b>	<b>49</b>	<b>46</b>	<b>63</b>	<b>101</b>	<b>105</b>	<b>81</b>	<b>75</b>	<b>61</b>
BARI	19	17	7	15	18	27	46	39	19	26
BARLETTA-ANDRIA-TRANI	4		1		2	4	7	7	3	3
BRINDISI	7	2	2	2	1	3	1	2	6	4
FOGGIA	14	2	7	7	6	10	12	5	12	9
LECCE	4	7	2	1	6	4	7	8	6	2
TARANTO	4	7	4	3	4	1	1	3	7	
<b>PUGLIA</b>	<b>52</b>	<b>35</b>	<b>23</b>	<b>28</b>	<b>37</b>	<b>49</b>	<b>74</b>	<b>64</b>	<b>53</b>	<b>44</b>
MATERA	6	1	1	2	3	5	4	3	2	1
POTENZA	7	2	8	9	6	10	16	11	13	10
<b>BASILICATA</b>	<b>13</b>	<b>3</b>	<b>9</b>	<b>11</b>	<b>9</b>	<b>15</b>	<b>20</b>	<b>14</b>	<b>15</b>	<b>11</b>
CATANZARO	3	5	1			2	1	4	4	5
COSENZA	5	2	2	1	7	10	12	3	3	2
CROTONE	2	1	2				3	3		3
REGGIO DI CALABRIA	2	2		2		4	10	11	16	4
VIBO VALENTIA	1	1					2	1	2	
<b>CALABRIA</b>	<b>13</b>	<b>11</b>	<b>5</b>	<b>3</b>	<b>7</b>	<b>16</b>	<b>28</b>	<b>22</b>	<b>25</b>	<b>14</b>
AGRIGENTO		2			1	3		4	9	
CALTANISSETTA	5	2	2			1	1	1		
CATANIA	4	6	3	2	10	10	10	4	1	2
ENNA	6							3	3	2
MESSINA	4	2		2	8	6	7	3	3	7
PALERMO	7	3	2	3	2	8	7	2	4	2
RAGUSA			4	2	3	1	2	2	5	
SIRACUSA	5	2	2	4	2	7	2	9	13	5
TRAPANI	2						2	1	3	3
<b>SICILIA</b>	<b>33</b>	<b>17</b>	<b>13</b>	<b>13</b>	<b>26</b>	<b>36</b>	<b>31</b>	<b>29</b>	<b>41</b>	<b>21</b>
CAGLIARI	2	4	3		3	6	4	2	7	4
NUORO				1	1	2		5	1	3
ORISTANO	4		1	1		1	1	2	3	
SASSARI	2	2	2	2	2		2	2	3	4
SUD SARDEGNA	1		1					2		
<b>SARDEGNA</b>	<b>9</b>	<b>6</b>	<b>7</b>	<b>4</b>	<b>6</b>	<b>9</b>	<b>7</b>	<b>13</b>	<b>14</b>	<b>11</b>
<b>ITALIA</b>	<b>1.321</b>	<b>898</b>	<b>718</b>	<b>743</b>	<b>917</b>	<b>1.399</b>	<b>1.539</b>	<b>1.426</b>	<b>1.370</b>	<b>1.107</b>
Italia settentrionale	790	556	450	506	608	903	939	957	923	723
Italia centrale	231	130	114	103	129	190	272	182	192	157
Italia meridionale	258	189	134	117	148	261	290	245	200	195
Italia insulare	42	23	20	17	32	45	38	42	55	32

Elaborazioni UNRAE su dati al 30/04/2021





## IMMATRICOLAZIONI IN ITALIA DI SEMIRIMORCHI (CON PTT > 3,5 T) per mese

mese	2011	2012	2013	2014	2015	2016	2017	2018	2019	2020
gennaio	816	683	387	362	905	897	1.045	1.251	1.319	974
febbraio	756	430	358	400	916	1.146	1.049	1.274	1.178	957
marzo	791	573	405	415	841	2.135	1.819	1.882	1.696	605
aprile	749	415	349	413	809	874	2.076	2.042	1.896	510
maggio	833	458	387	418	985	955	1.020	926	859	877
giugno	726	467	521	581	712	1.069	972	909	891	1.033
luglio	829	601	703	609	1.002	1.115	1.082	1.000	1.048	946
agosto	499	280	287	281	486	563	643	593	533	521
settembre	523	334	369	392	611	900	891	772	637	719
ottobre	685	446	682	796	814	1.027	1.337	1.125	1.025	945
novembre	495	459	657	568	824	1.206	1.300	1.103	1.016	1.220
dicembre	359	233	1.184	672	769	1.463	1.346	1.182	937	894
<b>TOTALE</b>	<b>8.061</b>	<b>5.379</b>	<b>6.289</b>	<b>5.907</b>	<b>9.674</b>	<b>13.350</b>	<b>14.580</b>	<b>14.059</b>	<b>13.035</b>	<b>10.201</b>

Elaborazioni UNRAE su dati al 30/04/2021





## IMMATRICOLAZIONI IN ITALIA DI SEMIRIMORCHI (CON PTT > 3,5 T) per marca

marca	2011	2012	2013	2014	2015	2016	2017	2018	2019	2020
ACERBI-VIBERTI	117	66	65	35	70	79	447	775	761	479
ADIGE	68	49	55	19	7	1		3		
AERODYNAMIC SRL					4	20	18	29	27	23
ALKOM	52	21	18	4		22	26	26	25	17
ANDREOLI	17	11	11	30	21	39	37	42	36	30
ARDOR	43	11	18	10	9	19	19	22	21	16
ARIS LUX	172	157	139	128	165	164	209	188	178	107
BARTOLETTI	170	92	42	32	73	73	81	94	77	30
BERGER	11	9	10				29	62	32	77
BERTOJA	106	69	54	49	71	93	86	93	117	102
BOLGAN	9	13	14	8	9	13	24	12	24	18
BROSHUIS	47	28	16	45	61	64	69	64	30	31
CCFC	149	183	251	101	353	369	378	241	201	65
CHEREAU	61	50	126	166	122	127	126	143	121	102
CHIAVETTA	45	32	30	52	57	87	91	67	86	33
COMPAGNIA ITALIANA RIMORCHI	331	563	1.029	329	295	635	493	41		1
DE ANGELIS	65	45	32	36	54	60	78	100	102	90
DE KRAKER	16	7	8	13	34	45	49	50	38	36
FAST				1	20	32	33	25	22	19
FAYMONVILLE	39	23	16	16	10	32	44	40	39	21
FELDBINDER	22	25	10	12	26	29	55	35	41	27
FGM CAR	11	12	15	22	14	24	29	25	28	29
FLIEGL			1	1	39	62	33	14	17	7
FRUEHAUF	116	53	1	3	15		7	2	3	1
GERVASI	25	12	7	3	3	2	10	15	4	7
GIEFFE AUTOMOTIVE	54	37	24	5	1		1			
GOLDHOFER	5	5	7	5	5	6	21	3	18	7
KAESSBOHRER	47	108	17	26	132	77	230	329	324	223
KNAPEN TRAILERS	49	54	42	62	67	95	92	88	102	73
KOEGEL	220	197	181	493	1.176	1.809	1.896	1.686	1.579	1.216
KRONE	722	353	970	771	1.265	2.119	2.080	1.760	1.259	1.036
LAG		1	2	29	14	25	8	49	8	8
LAMBERET	201	148	227	363	479	640	518	562	457	371
LANGENDORF	22	7	16	18	13		35	63	10	9
LECITRAILER	181	62	165	167	504	562	531	476	446	373
LEGRAS	3	3	2	2	13	18	13	17	18	22
MARGARITELLI	1.008	128	65	39	38	3	4			1
MASTER FLUID	2		10	1		17	26	30	23	16
MENCI	588	456	552	500	523	599	794	918	1.166	1.344
METRA MINERVA	148	7	31	1	3	6			1	
OMAR	50	62	53	95	90	128	55	81	96	109
OMEP	50	34	22	34	38	40	44	54	57	67
OMSP MACOLA	55	21	26	31	36	75	76	47	38	23
ORTHAUS				6	18	121	289	282	185	96
PACTON	9	9	5	6	10	21	19	25	17	5
PAGANINI CAR	50	30	31	49	92	122	109	120	105	92
PAVELLI	26	16	13	18	21	30	19	14	10	18
PEZZAIOLI	23	12	5	10	9	15	6	3	2	1
REDIM	60	24	17	5	5	3				
ROLFO	110	32	4	20	63	39	32	30	14	16
SACIM	61	34	39	48	61	50	83	50	38	66
SANTI				38	378	310	298	220	165	70
SARA	25	37	34	35	51	29	51	37	42	28
SCHMITZ	1.007	709	770	936	1.547	2.102	2.388	2.251	2.279	1.557
SCHWARZMULLER	117	112	213	137	209	405	348	320	257	186
SERIN								56	186	147
SOR IBERICA	72	109	19	5	21	43	55	53	51	13
SPOLETO RIMORCHI	55	47	28	8	6				1	
STAS	7	1			7	17	43	68	30	30
TABARRINI	36	29	48	49	74	83	82	91	73	54
TECNOCAR	346	243	240	307	442	625	648	739	857	770
TERCAM	25	25	28	13	12	25	12	14	28	15
TMT	11	8	12	22	25	53	83	95	122	156
VAN HOOL	1	1	10	12	33	74	113	102	87	39
VLASTUIN	34	24	26	71	126	165	145	174	81	55
ZORZI	515	366	139	108	192	220	259	333	52	
altre	374	297	228	247	343	488	603	611	721	521
<b>TOTALE</b>	<b>8.061</b>	<b>5.379</b>	<b>6.289</b>	<b>5.907</b>	<b>9.674</b>	<b>13.350</b>	<b>14.580</b>	<b>14.059</b>	<b>13.035</b>	<b>10.201</b>

Elaborazioni UNRAE su dati al 30/04/2021



## IMMATRICOLAZIONI IN ITALIA DI SEMIRIMORCHI (CON PTT >3,5 T) per provincia e regione

provincia e regione	2011	2012	2013	2014	2015	2016	2017	2018	2019	2020
ALESSANDRIA	118	121	157	121	237	203	252	263	215	160
ASTI	32	13	16	17	25	44	41	40	32	23
BIELLA	10	13	5	6	3	14	25	19	13	9
CUNEO	237	129	169	126	397	340	299	226	178	183
NOVARA	18	24	69	33	29	42	54	79	53	37
TORINO	241	109	100	97	147	254	273	328	250	244
VERBANO-CUSIO-OSSOLA	10	4	6	9	17	13	9	18	13	11
VERCELLI	16	8	8	9	10	14	14	23	18	10
<b>PIEMONTE</b>	<b>682</b>	<b>421</b>	<b>530</b>	<b>418</b>	<b>865</b>	<b>924</b>	<b>967</b>	<b>996</b>	<b>772</b>	<b>677</b>
AOSTA	12	8	9	10	9	7	7	13	14	10
<b>VALLE D'AOSTA</b>	<b>12</b>	<b>8</b>	<b>9</b>	<b>10</b>	<b>9</b>	<b>7</b>	<b>7</b>	<b>13</b>	<b>14</b>	<b>10</b>
BERGAMO	391	192	290	306	409	452	477	540	484	415
BRESCIA	175	136	163	164	185	337	315	356	283	301
COMO	47	39	50	41	23	54	85	71	80	51
CREMONA	51	40	27	28	57	84	85	115	100	111
LECCO	39	30	16	53	40	56	51	49	62	54
LODI	12	25	17	11	64	60	33	59	38	26
MANTOVA	66	60	61	181	273	602	408	357	130	121
MILANO	280	169	240	240	332	529	626	495	614	476
MONZA E DELLA BRIANZA	60	55	77	32	80	110	204	148	135	182
PAVIA	53	33	23	24	51	66	99	101	89	67
SONDRIO	20	22	12	19	24	60	48	81	63	46
VARESE	46	63	39	16	44	61	58	75	81	58
<b>LOMBARDIA</b>	<b>1.240</b>	<b>864</b>	<b>1.015</b>	<b>1.115</b>	<b>1.582</b>	<b>2.471</b>	<b>2.489</b>	<b>2.447</b>	<b>2.159</b>	<b>1.908</b>
BOLZANO	181	114	217	176	228	320	475	623	342	239
TRENTO	211	207	426	248	474	702	554	512	416	269
<b>TRENTINO ALTO ADIGE</b>	<b>392</b>	<b>321</b>	<b>643</b>	<b>424</b>	<b>702</b>	<b>1.022</b>	<b>1.029</b>	<b>1.135</b>	<b>758</b>	<b>508</b>
BELLUNO	18	9	24	5	31	35	30	39	37	34
PADOVA	165	99	112	158	177	261	275	284	270	234
ROVIGO	31	21	28	29	45	63	68	67	73	54
TREVISO	171	83	91	158	240	360	252	213	216	119
VENEZIA	95	86	127	123	184	274	253	280	255	177
VERONA	186	114	166	193	282	346	401	403	407	375
VICENZA	140	80	233	143	192	400	372	286	273	213
<b>VENETO</b>	<b>806</b>	<b>492</b>	<b>781</b>	<b>809</b>	<b>1.151</b>	<b>1.739</b>	<b>1.651</b>	<b>1.572</b>	<b>1.531</b>	<b>1.206</b>
GORIZIA	23	25	6	22	14	33	23	65	32	16
PORDENONE	55	34	10	22	25	32	57	41	61	29
TRIESTE	34	68	41	43	47	4	75	34	129	2
UDINE	42	55	37	79	123	160	156	115	80	38
<b>FRIULI VENEZIA GIULIA</b>	<b>154</b>	<b>182</b>	<b>94</b>	<b>166</b>	<b>209</b>	<b>229</b>	<b>311</b>	<b>255</b>	<b>302</b>	<b>85</b>
GENOVA	65	36	30	72	83	99	166	146	92	98
IMPERIA	8	8	6	6	4	6	12	5	5	14
LA SPEZIA	9	34	30	14	21	13	12	17	22	15
SAVONA	36	26	23	13	28	39	38	36	45	27
<b>LIGURIA</b>	<b>118</b>	<b>104</b>	<b>89</b>	<b>105</b>	<b>136</b>	<b>157</b>	<b>228</b>	<b>204</b>	<b>164</b>	<b>154</b>



provincia e regione	2011	2012	2013	2014	2015	2016	2017	2018	2019	2020
BOLOGNA	134	36	34	49	69	88	85	80	83	64
FERRARA	16	26	18	15	39	44	61	58	60	47
FORLI - CESENA	55	47	59	54	78	98	100	136	106	66
MODENA	178	124	47	57	259	152	261	186	112	99
PARMA	189	84	78	47	105	85	92	130	133	109
PIACENZA	208	96	111	71	215	164	273	222	185	145
RAVENNA	62	43	56	72	130	87	227	139	120	123
REGGIO NELL'EMILIA	66	25	25	38	51	97	92	151	82	54
RIMINI	30	27	34	15	35	63	47	67	56	42
<b>EMILIA ROMAGNA</b>	<b>938</b>	<b>508</b>	<b>462</b>	<b>418</b>	<b>981</b>	<b>878</b>	<b>1.238</b>	<b>1.169</b>	<b>937</b>	<b>749</b>
AREZZO	17	25	6	26	26	39	18	53	36	14
FIRENZE	252	122	244	212	429	400	514	160	216	249
GROSSETO	11	5	10	9	6	9	9	13	14	22
LIVORNO	34	14	50	34	26	85	49	65	110	29
LUCCA	61	22	27	29	29	58	54	53	72	41
MASSA - CARRARA	15	19	12	6	25	32	40	39	28	27
PISA	41	30	16	23	34	38	51	79	80	37
PISTOIA	17	16	9	8	16	21	30	35	30	52
PRATO	10	12	5	22	37	18	30	38	33	17
SIENA	10	3	5	4	11	11	22	14	10	9
<b>TOSCANA</b>	<b>468</b>	<b>268</b>	<b>384</b>	<b>373</b>	<b>639</b>	<b>711</b>	<b>817</b>	<b>549</b>	<b>629</b>	<b>497</b>
PERUGIA	92	75	89	55	106	126	262	232	180	165
TERNI	37	28	25	12	44	76	66	72	51	28
<b>UMBRIA</b>	<b>129</b>	<b>103</b>	<b>114</b>	<b>67</b>	<b>150</b>	<b>202</b>	<b>328</b>	<b>304</b>	<b>231</b>	<b>193</b>
ANCONA	36	21	16	18	23	51	38	47	32	56
ASCOLI PICENO	18	4	7	8	15	30	25	24	22	31
FERMO	5	5	5	1	10	16	14	13	12	15
MACERATA	38	18	22	27	24	45	48	69	69	49
PESARO E URBINO	25	15	17	15	21	39	31	37	37	30
<b>MARCHE</b>	<b>122</b>	<b>63</b>	<b>67</b>	<b>69</b>	<b>93</b>	<b>181</b>	<b>156</b>	<b>190</b>	<b>172</b>	<b>181</b>
FROSINONE	89	57	109	46	69	170	229	195	175	142
LATINA	116	90	71	62	96	120	127	118	132	82
RIETI	5	2	2	2		9	8	7	6	6
ROMA	251	159	136	145	201	372	460	372	400	349
VITERBO	8	11	8	5	4	10	14	19	19	19
<b>LAZIO</b>	<b>469</b>	<b>319</b>	<b>326</b>	<b>260</b>	<b>370</b>	<b>681</b>	<b>838</b>	<b>711</b>	<b>732</b>	<b>598</b>
CHIETI	82	55	40	26	27	53	114	74	57	69
L'AQUILA	34	10	21	19	22	46	66	54	67	35
PESCARA	26	13	31	25	22	31	49	43	95	29
TERAMO	29	14	13	31	42	44	44	62	68	43
<b>ABRUZZO</b>	<b>171</b>	<b>92</b>	<b>105</b>	<b>101</b>	<b>113</b>	<b>174</b>	<b>273</b>	<b>233</b>	<b>287</b>	<b>176</b>
CAMPOBASSO	24	15	12	26	23	41	52	31	32	36
ISERNIA	3	2		1	7	5	11	16	16	27
<b>MOLISE</b>	<b>27</b>	<b>17</b>	<b>12</b>	<b>27</b>	<b>30</b>	<b>46</b>	<b>63</b>	<b>47</b>	<b>48</b>	<b>63</b>



provincia e regione	2011	2012	2013	2014	2015	2016	2017	2018	2019	2020
AVELLINO	112	140	90	168	122	218	271	284	531	94
BENEVENTO	39	10	37	28	19	26	35	43	34	18
CASERTA	85	50	82	54	54	121	135	134	130	148
NAPOLI	292	237	173	195	387	577	608	568	555	486
SALERNO	394	206	384	395	782	1232	1117	1003	994	611
<b>CAMPANIA</b>	<b>922</b>	<b>643</b>	<b>766</b>	<b>840</b>	<b>1.364</b>	<b>2.174</b>	<b>2.166</b>	<b>2.032</b>	<b>2.244</b>	<b>1.357</b>
BARI	151	112	78	98	140	234	238	235	218	199
BARLETTA-ANDRIA-TRANI	52	28	13	31	71	48	69	68	42	51
BRINDISI	30	25	18	29	30	40	43	62	35	45
FOGGIA	52	40	27	35	35	70	110	111	93	123
LECCE	34	19	16	18	30	30	36	31	46	57
TARANTO	42	27	15	9	18	40	32	57	38	42
<b>PUGLIA</b>	<b>361</b>	<b>251</b>	<b>167</b>	<b>220</b>	<b>324</b>	<b>462</b>	<b>528</b>	<b>564</b>	<b>472</b>	<b>517</b>
MATERA	36	26	27	10	45	43	29	45	48	28
POTENZA	36	16	26	17	50	58	114	196	103	86
<b>BASILICATA</b>	<b>72</b>	<b>42</b>	<b>53</b>	<b>27</b>	<b>95</b>	<b>101</b>	<b>143</b>	<b>241</b>	<b>151</b>	<b>114</b>
CATANZARO	35	13	20	10	18	25	37	58	42	73
COSENZA	52	32	20	35	59	118	83	118	145	56
CROTONE	49	32	22	16	16	13	34	47	33	28
REGGIO DI CALABRIA	54	37	35	18	38	51	55	68	63	49
VIBO VALENTIA	8	14	2	5	2	4	10	6	7	10
<b>CALABRIA</b>	<b>198</b>	<b>128</b>	<b>99</b>	<b>84</b>	<b>133</b>	<b>211</b>	<b>219</b>	<b>297</b>	<b>290</b>	<b>216</b>
AGRIGENTO	43	33	23	11	41	67	60	37	40	44
CALTANISSETTA	43	20	21	26	22	23	45	55	74	38
CATANIA	229	184	307	111	356	276	429	451	518	478
ENNA	9	4	1	6	8	17	14	10	9	8
MESSINA	46	46	21	25	40	68	64	58	76	38
PALERMO	103	89	37	37	51	92	126	85	80	83
RAGUSA	44	37	20	41	53	100	74	88	69	54
SIRACUSA	18	23	9	20	27	32	68	49	21	17
TRAPANI	66	33	17	16	21	22	36	46	39	23
<b>SICILIA</b>	<b>601</b>	<b>469</b>	<b>456</b>	<b>293</b>	<b>619</b>	<b>697</b>	<b>916</b>	<b>879</b>	<b>926</b>	<b>783</b>
CAGLIARI	31	47	58	41	42	79	92	106	82	81
NUORO	4	4	5	2	7	13	10	15	11	10
ORISTANO	10	8	4	1	7	13	7	19	8	23
SASSARI	122	17	46	31	51	166	94	69	106	78
SUD SARDEGNA	12	8	4	6	2	12	10	12	9	17
<b>SARDEGNA</b>	<b>179</b>	<b>84</b>	<b>117</b>	<b>81</b>	<b>109</b>	<b>283</b>	<b>213</b>	<b>221</b>	<b>216</b>	<b>209</b>
<b>ITALIA</b>	<b>8.061</b>	<b>5.379</b>	<b>6.289</b>	<b>5.907</b>	<b>9.674</b>	<b>13.350</b>	<b>14.580</b>	<b>14.059</b>	<b>13.035</b>	<b>10.201</b>
Italia settentrionale	4.342	2.900	3.623	3.465	5.635	7.427	7.920	7.791	6.637	5.297
Italia centrale	1.188	753	891	769	1.252	1.775	2.139	1.754	1.764	1.469
Italia meridionale	1.751	1.173	1.202	1.299	2.059	3.168	3.392	3.414	3.492	2.443
Italia insulare	780	553	573	374	728	980	1.129	1.100	1.142	992

Elaborazioni UNRAE su dati al 30/04/2021



## IMMATRICOLAZIONI IN ITALIA DI MINIBUS (CON PTT FINO A 8 T) per marca

marca	2011	2012	2013	2014	2015	2016	2017	2018	2019	2020
CITROEN	14	8	6	5	3		4		3	
FIAT	125	90	47	46	25	39	15	29	48	22
FORD	3	6	8	4	38	87	163	142	77	77
ISUZU	2	1		2	9	7	10	7	2	6
IVECO	425	425	441	291	373	539	522	569	724	481
MAN									6	4
MERCEDES	355	252	185	187	220	328	305	301	274	186
OPEL		7	15	24	35	58	41	52	62	17
OTOKAR	1	3	1	11						
PEUGEOT	6	1	2				9	1	1	
RENAULT	55	64	34	14	15	22	9	18	10	1
TECNOBUS	1	10			3		2			
VOLKSWAGEN	24	26	27	41	45	78	45	8	66	38
altre	5	6	13	7	15	8	2	6	3	1
<b>TOTALE</b>	<b>1.016</b>	<b>899</b>	<b>779</b>	<b>632</b>	<b>781</b>	<b>1.166</b>	<b>1.127</b>	<b>1.133</b>	<b>1.276</b>	<b>833</b>

## QUOTE DI MERCATO IN ITALIA DI MINIBUS (CON PTT FINO A 8 T) per marca

marca	2011	2012	2013	2014	2015	2016	2017	2018	2019	2020
CITROEN	1,38	0,89	0,77	0,79	0,38	0,00	0,35	0,00	0,24	0,00
FIAT	12,30	10,01	6,03	7,28	3,20	3,34	1,33	2,56	3,76	2,64
FORD	0,30	0,67	1,03	0,63	4,87	7,46	14,46	12,53	6,03	9,24
ISUZU	0,20	0,11	0,00	0,32	1,15	0,60	0,89	0,62	0,16	0,72
IVECO	41,83	47,27	56,61	46,04	47,76	46,23	46,32	50,22	56,74	57,74
MAN	0,00	0,00	0,00	0,00	0,00	0,00	0,00	0,00	0,47	0,48
MERCEDES	34,94	28,03	23,75	29,59	28,17	28,13	27,06	26,57	21,47	22,33
OPEL	0,00	0,78	1,93	3,80	4,48	4,97	3,64	4,59	4,86	2,04
OTOKAR	0,10	0,33	0,13	1,74	0,00	0,00	0,00	0,00	0,00	0,00
PEUGEOT	0,59	0,11	0,26	0,00	0,00	0,00	0,80	0,09	0,08	0,00
RENAULT	5,41	7,12	4,36	2,22	1,92	1,89	0,80	1,59	0,78	0,12
TECNOBUS	0,10	1,11	0,00	0,00	0,38	0,00	0,18	0,00	0,00	0,00
VOLKSWAGEN	2,36	2,89	3,47	6,49	5,76	6,69	3,99	0,71	5,17	4,56
altre	0,49	0,67	1,67	1,11	1,92	0,69	0,18	0,53	0,24	0,12
<b>TOTALE</b>	<b>100,00</b>	<b>100,00</b>	<b>100,00</b>	<b>100,00</b>	<b>100,00</b>	<b>100,00</b>	<b>100,00</b>	<b>100,00</b>	<b>100,00</b>	<b>100,00</b>

Elaborazioni UNRAE su dati al 30/04/2021





## IMMATRICOLAZIONI IN ITALIA DI MINIBUS per provincia e regione

provincia e regione	2011	2012	2013	2014	2015	2016	2017	2018	2019	2020
ALESSANDRIA	3	3	3	3	7	6	6	5	16	10
ASTI	2	1		1	1	5	10	10	10	6
BIELLA	1			3	5	3		1	2	1
CUNEO	5	10	11	15	13	14	13	6	17	10
NOVARA	6	1	1	3	4	3		5	2	2
TORINO	9	11	18	5	14	19	15	26	21	9
VERBANO-CUSIO-OSSOLA	4	1	2	4	4	6	4	2	8	2
VERCELLI	2	1				4		1	2	1
<b>PIEMONTE</b>	<b>32</b>	<b>28</b>	<b>35</b>	<b>34</b>	<b>48</b>	<b>60</b>	<b>48</b>	<b>56</b>	<b>78</b>	<b>41</b>
AOSTA	6	4	8	8	3	7	4	5	11	2
<b>VALLE D'AOSTA</b>	<b>6</b>	<b>4</b>	<b>8</b>	<b>8</b>	<b>3</b>	<b>7</b>	<b>4</b>	<b>5</b>	<b>11</b>	<b>2</b>
BERGAMO	8	6	1	3	14	11	15	13	12	11
BRESCIA	16	26	3	7	7	10	15	7	11	8
COMO	3	3	4	2	3	3	10	5	9	5
CREMONA		2	1	4	1	4	2	3	3	2
LECCO	4	3		1	1	6	6	7	1	1
LODI	2		1	1		1	1		2	
MANTOVA			1	1	1	4	15	1	1	6
MILANO	28	9	10	15	21	18	16	45	30	15
MONZA E DELLA BRIANZA	1	4	1	2	1	4	4		2	1
PAVIA	11	4	1	16		6	11	7	5	7
SONDRIO	5	8	2	3	3	5	1	8	6	3
VARESE	3		4	7	3	5	6	9	9	
<b>LOMBARDIA</b>	<b>81</b>	<b>65</b>	<b>29</b>	<b>62</b>	<b>55</b>	<b>77</b>	<b>102</b>	<b>105</b>	<b>91</b>	<b>59</b>
BOLZANO	15	7	33	13	15	24	16	21	11	14
TRENTO	31	23	34	17	14	47	14	25	20	15
<b>TRENTINO ALTO ADIGE</b>	<b>46</b>	<b>30</b>	<b>67</b>	<b>30</b>	<b>29</b>	<b>71</b>	<b>30</b>	<b>46</b>	<b>31</b>	<b>29</b>
BELLUNO	4	5	2	2	2	3	7	2	9	4
PADOVA	12	14	3	4	6	4	10	9	8	3
ROVIGO	13	7	2		1	3	3	1	1	2
TREVISO	23	31	16	17	17	33	31	45	38	23
VENEZIA	30	22	2	6	15	10	21	26	25	11
VERONA	17	12	5	6	16	16	14	24	11	3
VICENZA	11	12	9	3	13	13	15	13	13	6
<b>VENETO</b>	<b>110</b>	<b>103</b>	<b>39</b>	<b>38</b>	<b>70</b>	<b>82</b>	<b>101</b>	<b>120</b>	<b>105</b>	<b>52</b>
GORIZIA		1			1				2	
PORDENONE	1		3	3	3	12	6	7	15	7
TRIESTE				2				3	1	
UDINE	10	5	3	2	2	2	4	7	3	8
<b>FRIULI VENEZIA GIULIA</b>	<b>11</b>	<b>6</b>	<b>6</b>	<b>7</b>	<b>6</b>	<b>14</b>	<b>10</b>	<b>17</b>	<b>21</b>	<b>15</b>
GENOVA	6	5	10	9	6	15	11	32	15	43
IMPERIA	3	4	3	4	7		2		9	7
LA SPEZIA	10	8	7	15	8	7	17	10	12	8
SAVONA	8	4	6			2	2	9	4	
<b>LIGURIA</b>	<b>27</b>	<b>21</b>	<b>26</b>	<b>28</b>	<b>21</b>	<b>24</b>	<b>32</b>	<b>51</b>	<b>40</b>	<b>58</b>





provincia e regione	2011	2012	2013	2014	2015	2016	2017	2018	2019	2020
BOLOGNA	14	5	8	13	16	15	21	20	13	8
FERRARA	3	12		8	5	6	9	3	5	3
FORLI - CESENA	4	8		1	6	4	20	11	12	3
MODENA	12	7	3	8	7	6	2	15	14	7
PARMA	11	5	8	5	11	4	14	10	4	11
PIACENZA	3	3	3	2	2	13	7	4	19	20
RAVENNA	2	1		2	4	7	12	4	2	2
REGGIO NELL'EMILIA	4	5	1	4	2	6	6	7	8	3
RIMINI	3	3	1	1	3	9	9	3	5	9
<b>EMILIA ROMAGNA</b>	<b>56</b>	<b>49</b>	<b>24</b>	<b>44</b>	<b>56</b>	<b>70</b>	<b>100</b>	<b>77</b>	<b>82</b>	<b>66</b>
AREZZO	10	3	5	3	17	10	2	24	25	4
FIRENZE	6	17	22	9	29	27	18	28	33	11
GROSSETO	3	3	1	5		4	1	11	1	3
LIVORNO	3			3	1	5	2	3	2	2
LUCCA	5	7	7	9	15	33	14	13	29	3
MASSA - CARRARA	9	6		2	2		4	3	2	3
PISA	14	6	6	2	15	19	13	9	13	13
PISTOIA	1	1	1	9	5	14	9	6	12	5
PRATO			1		5		3	1	8	1
SIENA	9	3	6	2	5	6	9	15	14	1
<b>TOSCANA</b>	<b>60</b>	<b>46</b>	<b>49</b>	<b>44</b>	<b>94</b>	<b>118</b>	<b>75</b>	<b>113</b>	<b>139</b>	<b>46</b>
PERUGIA	21	12	24	8	10	15	23	15	28	23
TERNI	4	2	9	3	7	8	4		13	6
<b>UMBRIA</b>	<b>25</b>	<b>14</b>	<b>33</b>	<b>11</b>	<b>17</b>	<b>23</b>	<b>27</b>	<b>15</b>	<b>41</b>	<b>29</b>
ANCONA	7	6	2	6	3	2	2	11	7	2
ASCOLI PICENO	7	8	6	13	4	1	4	13	10	3
FERMO	2	7	1	2	2	2	1	7	5	2
MACERATA	22	5	13	6	4	8	11	33	18	8
PESARO E URBINO	10	5	5	7	4	11	2	1	4	5
<b>MARCHE</b>	<b>48</b>	<b>31</b>	<b>27</b>	<b>34</b>	<b>17</b>	<b>24</b>	<b>20</b>	<b>65</b>	<b>44</b>	<b>20</b>
FROSINONE	24	23	54	18	29	34	88	36	38	46
LATINA	9	10	11	2	9	2	7	5	25	8
RIETI	8	7	3		3	5	5	3	1	
ROMA	86	102	41	46	64	115	119	81	103	55
VITERBO	6	8	3	6	5	6	5	6	4	4
<b>LAZIO</b>	<b>133</b>	<b>150</b>	<b>112</b>	<b>72</b>	<b>110</b>	<b>162</b>	<b>224</b>	<b>131</b>	<b>171</b>	<b>113</b>
CHIETI	20	10	8	2	8	8	7	5	15	3
L'AQUILA	7	8	2		4	4	7	23	1	8
PESCARA	1	2	4		6	4	2	5	5	1
TERAMO	4	3	2	2	10	8	4	6	3	1
<b>ABRUZZO</b>	<b>32</b>	<b>23</b>	<b>16</b>	<b>4</b>	<b>28</b>	<b>24</b>	<b>20</b>	<b>39</b>	<b>24</b>	<b>13</b>
CAMPBASSO	6	7	7	8	4	41	1	1	4	4
ISERNIA	3		1	1	9	25	7	5	4	2
<b>MOLISE</b>	<b>9</b>	<b>7</b>	<b>8</b>	<b>9</b>	<b>13</b>	<b>66</b>	<b>8</b>	<b>6</b>	<b>8</b>	<b>6</b>



provincia e regione	2011	2012	2013	2014	2015	2016	2017	2018	2019	2020
AVELLINO	6	3				1	2	2	3	
BENEVENTO	6	9	5	1	1		2	1	2	3
CASERTA	7			4		1	3	5		4
NAPOLI	26	41	58	44	28	63	75	27	66	82
SALERNO	12	5	7	4	3	13	16	29	54	10
<b>CAMPANIA</b>	<b>57</b>	<b>58</b>	<b>70</b>	<b>53</b>	<b>32</b>	<b>78</b>	<b>98</b>	<b>64</b>	<b>125</b>	<b>99</b>
BARI	34	34	72	47	39	34	44	63	76	50
BARLETTA-ANDRIA-TRANI	2	2	2	2	1	8	1	4	2	2
BRINDISI	9	10	3	4	6	4	3	3	3	1
FOGGIA	6	3	25	12	3	11	6	6	23	7
LECCE	21	26	9	3	32	34	8	6	11	12
TARANTO	10	20	8	2	13	1	3	13	21	3
<b>PUGLIA</b>	<b>82</b>	<b>95</b>	<b>119</b>	<b>70</b>	<b>94</b>	<b>92</b>	<b>65</b>	<b>95</b>	<b>136</b>	<b>75</b>
MATERA		5	4		3	1	3	4	6	6
POTENZA	12	5	6	4	6	10	26	18	19	16
<b>BASILICATA</b>	<b>12</b>	<b>10</b>	<b>10</b>	<b>4</b>	<b>9</b>	<b>11</b>	<b>29</b>	<b>22</b>	<b>25</b>	<b>22</b>
CATANZARO	12	13			3	4	3	8	5	6
COSENZA	26	30	13	2	3	8	8	14	8	5
CROTONE	3		1	3		1			3	1
REGGIO DI CALABRIA	15	15	7	10	10	9	26	8	23	13
VIBO VALENTIA	11	2	6	2	7	3	2		4	1
<b>CALABRIA</b>	<b>67</b>	<b>60</b>	<b>27</b>	<b>17</b>	<b>23</b>	<b>25</b>	<b>39</b>	<b>30</b>	<b>43</b>	<b>26</b>
AGRIGENTO	8	4	3	2	3	8	5	4	3	7
CALTANISSETTA	5	7	5	1	2	4	5	1	1	1
CATANIA	17	8	12	13	14	8	11	11	10	9
ENNA	1	1	2			2		2		3
MESSINA	10	7	8	7	3	16	11	9	10	8
PALERMO	15	16	11	12	18	21	22	11	15	6
RAGUSA	6	1	1	1	1	5		2		4
SIRACUSA	6		2	1	2	4	7	4		
TRAPANI	8	4	5	3	3	3	3	3		2
<b>SICILIA</b>	<b>76</b>	<b>48</b>	<b>49</b>	<b>40</b>	<b>46</b>	<b>71</b>	<b>64</b>	<b>47</b>	<b>39</b>	<b>40</b>
CAGLIARI	8	30	3	6	3	10	10	12	4	2
NUORO	12	1	4			12	3	3	3	3
ORISTANO	3	2	10	4		18	1		2	3
SASSARI	18	7	5	11	6	12	13	9	12	9
SUD SARDEGNA	5	11	3	2	1	15	4	5	1	5
<b>SARDEGNA</b>	<b>46</b>	<b>51</b>	<b>25</b>	<b>23</b>	<b>10</b>	<b>67</b>	<b>31</b>	<b>29</b>	<b>22</b>	<b>22</b>
<b>ITALIA</b>	<b>1.016</b>	<b>899</b>	<b>779</b>	<b>632</b>	<b>781</b>	<b>1.166</b>	<b>1.127</b>	<b>1.133</b>	<b>1.276</b>	<b>833</b>
Italia settentrionale	369	306	234	251	288	405	427	477	459	322
Italia centrale	266	241	221	161	238	327	346	324	395	208
Italia meridionale	259	253	250	157	199	296	259	256	361	241
Italia insulare	122	99	74	63	56	138	95	76	61	62

Elaborazioni UNRAE su dati al 30/04/2021



## IMMATRICOLAZIONI IN ITALIA DI AUTOBUS per marca

marca	2011	2012	2013	2014	2015	2016	2017	2018	2019	2020
BMC	42	24	4	2	2	7	1	6	58	19
BOVA	50	24	26	31	41	57	55	66	36	10
BREDAMENARINI	260	7	91	98	89	153	164	271	466	568
IRISBUS	539	496	819	303	290	307	469	906	722	710
IRIZAR	23	12	10	12	26	32	12	71	61	36
ISUZU	41	23	18	33	12	18	38	55	49	46
IVECO	2	28	28	24	164	166	264	184	202	96
KING LONG	95	79	95	80	12	1	1		7	2
MAN	73	89	94	105	145	144	189	264	199	125
MERCEDES	328	205	270	294	377	299	240	634	635	265
NEOPLAN	20	20	29	37	38	37	91	44	49	17
OTOKAR	36	17	32	30	38	68	74	50	69	76
SCANIA	106	104	46	58	108	97	84	172	115	58
SETRA	186	135	171	110	124	249	203	365	242	45
SOLARIS BUS	74	4	81	101	95	52	258	116	28	208
TEMSA	47	63	78	60	7	12	35	55	43	19
VAN HOOL	24	10	8	16	42	48	58	29	12	10
VOLVO	43	19	14	14	26	42	38	44	24	17
altre	49	40	27	33	28	34	60	66	110	26
<b>TOTALE</b>	<b>2.038</b>	<b>1.399</b>	<b>1.941</b>	<b>1.441</b>	<b>1.664</b>	<b>1.823</b>	<b>2.334</b>	<b>3.398</b>	<b>3.127</b>	<b>2.353</b>

## QUOTE DI MERCATO IN ITALIA DI AUTOBUS per marca

marca	2011	2012	2013	2014	2015	2016	2017	2018	2019	2020
BMC	2,06	1,72	0,21	0,14	0,12	0,38	0,04	0,18	1,85	0,81
BOVA	2,45	1,72	1,34	2,15	2,46	3,13	2,36	1,94	1,15	0,42
BREDAMENARINI	12,76	0,50	4,69	6,80	5,35	8,39	7,03	7,98	14,90	24,14
IRISBUS	26,45	35,45	42,19	21,03	17,43	16,84	20,09	26,66	23,09	30,17
IRIZAR	1,13	0,86	0,52	0,83	1,56	1,76	0,51	2,09	1,95	1,53
ISUZU	2,01	1,64	0,93	2,29	0,72	0,99	1,63	1,62	1,57	1,95
IVECO	0,10	2,00	1,44	1,67	9,86	9,11	11,31	5,41	6,46	4,08
KING LONG	4,66	5,65	4,89	5,55	0,72	0,05	0,04	0,00	0,22	0,08
MAN	3,58	6,36	4,84	7,29	8,71	7,90	8,10	7,77	6,36	5,31
MERCEDES	16,09	14,65	13,91	20,40	22,66	16,40	10,28	18,66	20,31	11,26
NEOPLAN	0,98	1,43	1,49	2,57	2,28	2,03	3,90	1,29	1,57	0,72
OTOKAR	1,77	1,22	1,65	2,08	2,28	3,73	3,17	1,47	2,21	3,23
SCANIA	5,20	7,43	2,37	4,02	6,49	5,32	3,60	5,06	3,68	2,46
SETRA	9,13	9,65	8,81	7,63	7,45	13,66	8,70	10,74	7,74	1,91
SOLARIS BUS	3,63	0,29	4,17	7,01	5,71	2,85	11,05	3,41	0,90	8,84
TEMSA	2,31	4,50	4,02	4,16	0,42	0,66	1,50	1,62	1,38	0,81
VAN HOOL	1,18	0,71	0,41	1,11	2,52	2,63	2,49	0,85	0,38	0,42
VOLVO	2,11	1,36	0,72	0,97	1,56	2,30	1,63	1,29	0,77	0,72
altre	2,40	2,86	1,39	2,29	1,68	1,87	2,57	1,94	3,52	1,10
<b>TOTALE MERCATO</b>	<b>100,00</b>	<b>100,00</b>	<b>100,00</b>	<b>100,00</b>	<b>100,00</b>	<b>100,00</b>	<b>100,00</b>	<b>100,00</b>	<b>100,00</b>	<b>100,00</b>

Elaborazioni UNRAE su dati al 30/04/2021



## IMMATRICOLAZIONI IN ITALIA DI AUTOBUS per provincia e regione

provincia e regione	2011	2012	2013	2014	2015	2016	2017	2018	2019	2020
ALESSANDRIA	4		9	15	2	12	18	7	7	4
ASTI	3	5	18	2	7	5	5	7	17	4
BIELLA		6			31				1	1
CUNEO	13	43	9	11	26	13	24	14	13	8
NOVARA	15	5	25	24	12	24	10	11	19	5
TORINO	44	82	184	24	25	36	54	51	215	75
VERBANO-CUSIO-OSSOLA	3		4	1	1	2	7	1	2	2
VERCELLI	1					1			1	1
<b>PIEMONTE</b>	<b>83</b>	<b>141</b>	<b>249</b>	<b>77</b>	<b>104</b>	<b>93</b>	<b>118</b>	<b>91</b>	<b>275</b>	<b>100</b>
AOSTA	15	16	20	4	13	12	27	17	2	15
<b>VALLE D'AOSTA</b>	<b>15</b>	<b>16</b>	<b>20</b>	<b>4</b>	<b>13</b>	<b>12</b>	<b>27</b>	<b>17</b>	<b>2</b>	<b>15</b>
BERGAMO	38	37	21	42	46	57	65	88	56	26
BRESCIA	34	32	21	22	50	25	82	61	36	23
COMO	12	15	15	15	13	5	40	27	16	14
CREMONA	1	3	8	3	4	4	11	5	3	3
LECCO	8	9	1	6	12	6	17	10	4	2
LODI	2	8	14	22	13	8	10	28	12	6
MANTOVA	9	14		18	7		12	30	8	11
MILANO	116	47	80	146	161	67	171	385	246	108
MONZA E DELLA BRIANZA	7	4	3		5	12	3	5	3	3
PAVIA	68	21	25	14	32	23	26	31	17	6
SONDRIO	15	15	10	10	14	15	14	12	10	7
VARESE	39	26	10	23	14	2	20	44	16	12
<b>LOMBARDIA</b>	<b>349</b>	<b>231</b>	<b>208</b>	<b>321</b>	<b>371</b>	<b>224</b>	<b>471</b>	<b>726</b>	<b>427</b>	<b>221</b>
BOLZANO	35	18	182	25	23	50	38	93	54	27
TRENTO	82	38	10	19	27	20	57	65	17	100
<b>TRENTINO ALTO ADIGE</b>	<b>117</b>	<b>56</b>	<b>192</b>	<b>44</b>	<b>50</b>	<b>70</b>	<b>95</b>	<b>158</b>	<b>71</b>	<b>127</b>
BELLUNO	6	7	7	14	12	7	21	18	16	18
PADOVA	14	10	7	38	27	42	35	77	48	13
ROVIGO			3		1	2	2	5	7	4
TREVISO	21	24	23	11	16	25	18	55	22	33
VENEZIA	17	12	14	25	14	31	5	96	61	54
VERONA	30	18	14	15	24	28	18	81	38	8
VICENZA	18	13	3	17	15	30	18	51	35	8
<b>VENETO</b>	<b>106</b>	<b>84</b>	<b>71</b>	<b>120</b>	<b>109</b>	<b>165</b>	<b>117</b>	<b>383</b>	<b>227</b>	<b>138</b>
GORIZIA	10	11	10	11	8	12	7	14	17	5
PORDENONE	31	11	14	11	15	15	20	13	10	17
TRIESTE	34	35	34	34	34	25	33	35	9	33
UDINE	32	33	30	28	41	66	7	25	26	1
<b>FRIULI VENEZIA GIULIA</b>	<b>107</b>	<b>90</b>	<b>88</b>	<b>84</b>	<b>98</b>	<b>118</b>	<b>67</b>	<b>87</b>	<b>62</b>	<b>56</b>
GENOVA	20	9	17	17	11	68	66	34	143	31
IMPERIA	7	1	4	2	2	1	2	8	3	3
LA SPEZIA	3		1			8	3	3	14	22
SAVONA	9	9	4	2		13			21	3
<b>LIGURIA</b>	<b>39</b>	<b>19</b>	<b>26</b>	<b>21</b>	<b>13</b>	<b>90</b>	<b>71</b>	<b>45</b>	<b>181</b>	<b>59</b>



provincia e regione	2011	2012	2013	2014	2015	2016	2017	2018	2019	2020
BOLOGNA	5	8	6	31	41	14	78	87	64	55
FERRARA	3	1	7	10	4	5	2	4	6	6
FORLI - CESENA	4	13	2	19	6	18	68	35	29	4
MODENA	8	4	19	52	20	4	49	28	57	10
PARMA	4	16	7	17	2	4	19	50	27	29
PIACENZA	8		3	4	3	6	3	5	10	8
RAVENNA	20	11	4	2	10	13	10	14	16	2
REGGIO NELL'EMILIA	19	13	15	9	12	12	22	14	13	4
RIMINI	5	2	1	3	1	9	10	9	15	17
<b>EMILIA ROMAGNA</b>	<b>76</b>	<b>68</b>	<b>64</b>	<b>147</b>	<b>99</b>	<b>85</b>	<b>261</b>	<b>246</b>	<b>237</b>	<b>135</b>
AREZZO	15	6	6	14	78	6	21	37	44	32
FIRENZE	45	19	16	82	39	59	30	58	68	12
GROSSETO	1	5	2	1		4	4		2	1
LIVORNO	2	4	3	5		1	6	3	3	1
LUCCA	10	7	6	7	4	4	9	6	8	4
MASSA - CARRARA		1	2	3		1	2	2	2	
PISA	4	8	13	13	106	12	6	51	36	31
PISTOIA	3	2	3	5	12	5	10	16	11	6
PRATO	3	4	4	9	19		6	29	14	17
SIENA	3	2	4	3	4	4	4	4	4	1
<b>TOSCANA</b>	<b>86</b>	<b>58</b>	<b>59</b>	<b>142</b>	<b>262</b>	<b>96</b>	<b>98</b>	<b>206</b>	<b>192</b>	<b>105</b>
PERUGIA	14	13	17	18	24	11	12	9	11	5
TERNI		1	1			1	1	1	2	
<b>UMBRIA</b>	<b>14</b>	<b>14</b>	<b>18</b>	<b>18</b>	<b>24</b>	<b>12</b>	<b>13</b>	<b>10</b>	<b>13</b>	<b>5</b>
ANCONA	15	3	19	7	3	2	1	14	29	9
ASCOLI PICENO	8	9	4	13	3	7	5	11	10	8
FERMO	6	6	4	5	4	3	9	2	7	5
MACERATA	34	10	13	5	7	22	12	16	31	16
PESARO E URBINO	18	8	6	4	3	7	5	24	20	7
<b>MARCHE</b>	<b>81</b>	<b>36</b>	<b>46</b>	<b>34</b>	<b>20</b>	<b>41</b>	<b>32</b>	<b>67</b>	<b>97</b>	<b>45</b>
FROSINONE	17	21	36	16	24	26	45	43	26	11
LATINA	6	7	8	3	10	21	10	14	4	7
RIETI	4	2	1		1					6
ROMA	316	144	492	130	152	271	486	306	417	572
VITERBO	6	11	2	4	5	7	3	7	11	2
<b>LAZIO</b>	<b>349</b>	<b>185</b>	<b>539</b>	<b>153</b>	<b>192</b>	<b>325</b>	<b>544</b>	<b>370</b>	<b>458</b>	<b>598</b>
CHIETI	135	19	36	12	13	75	11	20	77	63
L'AQUILA	5	3	3	1	1	6	3	1	12	8
PESCARA	38	1	16	3	5	6	2	6	5	
TERAMO	12	14	16	18	17	25	19	5	28	7
<b>ABRUZZO</b>	<b>190</b>	<b>37</b>	<b>71</b>	<b>34</b>	<b>36</b>	<b>112</b>	<b>35</b>	<b>32</b>	<b>122</b>	<b>78</b>
CAMPOBASSO	11	15	1	3	3	2	3	4	7	1
ISERNIA	1				2		1		2	
<b>MOLISE</b>	<b>12</b>	<b>15</b>	<b>1</b>	<b>3</b>	<b>5</b>	<b>2</b>	<b>4</b>	<b>4</b>	<b>9</b>	<b>1</b>



provincia e regione	2011	2012	2013	2014	2015	2016	2017	2018	2019	2020
AVELLINO	4	2	8	3	1	9	13	9	26	36
BENEVENTO		4	2	2	1	6	7	2	9	11
CASERTA	2	1	8	1	4	2	6	3	10	15
NAPOLI	51	40	44	41	40	80	45	104	83	216
SALERNO	14	8	11	6	9	17	28	14	69	71
<b>CAMPANIA</b>	<b>71</b>	<b>55</b>	<b>73</b>	<b>53</b>	<b>55</b>	<b>114</b>	<b>99</b>	<b>132</b>	<b>197</b>	<b>349</b>
BARI	62	60	57	62	50	40	94	280	94	102
BARLETTA-ANDRIA-TRANI	1		1			3	2	36	1	1
BRINDISI			3	3	10	3	3	34	3	2
FOGGIA	8	9	8	10	13	9	12	34	9	5
LECCE	4	1	8	2	3	14	12	59	12	11
TARANTO	2		1		12	3	1	46	7	9
<b>PUGLIA</b>	<b>77</b>	<b>70</b>	<b>78</b>	<b>77</b>	<b>88</b>	<b>72</b>	<b>124</b>	<b>489</b>	<b>126</b>	<b>130</b>
MATERA	4	3	3	4	3	3	3	5	3	
POTENZA	18	12	34	8	10	6	5	9	34	35
<b>BASILICATA</b>	<b>22</b>	<b>15</b>	<b>37</b>	<b>12</b>	<b>13</b>	<b>9</b>	<b>8</b>	<b>14</b>	<b>37</b>	<b>35</b>
CATANZARO	8	1	1	3	4	3	2	21	1	10
COSENZA	29	45	33	19	25	37	23	40	37	21
CROTONE	7	8	5	2			3	13	1	1
REGGIO DI CALABRIA	12	7	11	14	14	20	14	49	15	32
VIBO VALENTIA	3	1		1	1			6	2	
<b>CALABRIA</b>	<b>59</b>	<b>62</b>	<b>50</b>	<b>39</b>	<b>44</b>	<b>60</b>	<b>42</b>	<b>129</b>	<b>56</b>	<b>64</b>
AGRIGENTO	2	4	3	3	2	5	8	2	16	1
CALTANISSETTA	3	1		1		1	2		1	
CATANIA	11	42	2	11	7	27	16	55	31	4
ENNA	6	13	12	5	18	16	2	6	2	1
MESSINA	4	4	1	2	1	22	40	8	44	7
PALERMO	51	47	9	23	32	38	24	89	109	30
RAGUSA	4		2		2	1	2	2	1	1
SIRACUSA		2				1	1	3		1
TRAPANI	8	7	9	4	2	9	7	5	13	28
<b>SICILIA</b>	<b>89</b>	<b>120</b>	<b>38</b>	<b>49</b>	<b>64</b>	<b>120</b>	<b>102</b>	<b>170</b>	<b>217</b>	<b>73</b>
CAGLIARI	33	19	3	4	1		3	19	82	12
NUORO	5	1	5	2			3		7	
ORISTANO	8	1		1					7	2
SASSARI	47	5	4	2	3	2		2	23	5
SUD SARDEGNA	3	1	1			1		1	2	
<b>SARDEGNA</b>	<b>96</b>	<b>27</b>	<b>13</b>	<b>9</b>	<b>4</b>	<b>3</b>	<b>6</b>	<b>22</b>	<b>121</b>	<b>19</b>
<b>ITALIA</b>	<b>2.038</b>	<b>1.399</b>	<b>1.941</b>	<b>1.441</b>	<b>1.664</b>	<b>1.823</b>	<b>2.334</b>	<b>3.398</b>	<b>3.127</b>	<b>2.353</b>
Italia settentrionale	892	705	918	818	857	857	1.227	1.753	1.482	851
Italia centrale	530	293	662	347	498	474	687	653	760	753
Italia meridionale	431	254	310	218	241	369	312	800	547	657
Italia insulare	185	147	51	58	68	123	108	192	338	92

Elaborazioni UNRAE su dati al 30/04/2021



## IMMATRICOLAZIONI IN ITALIA DI AUTOBUS per marca e classi di lunghezza

marca	2011	2012	2013	2014	2015	2016	2017	2018	2019	2020
<b>CORTI DA 6,2 A 8,0 M</b>										
BREDAMENARIN	119	7	10	31	31	46	32	9	2	7
IRISBUS	11	1		3	5	1				
ISUZU	40	21	18	31	7	17	38	54	39	38
KING LONG	31	11	21	10						
MERCEDES	34	16	22	12	2		3	11	8	4
OTOKAR	16	3	12	8	13	33	22	4	19	3
RAMPINI	9	7	1	13	4	15	11	9	15	12
TEMSA							11	11	10	3
altre	12	14	1	0	6	2	5	1	2	2
<b>TOTALE CORTI</b>	<b>272</b>	<b>80</b>	<b>85</b>	<b>108</b>	<b>68</b>	<b>114</b>	<b>122</b>	<b>99</b>	<b>95</b>	<b>69</b>
<b>MEDI DA 8,1 A 10,0 M</b>										
BMC	36	12	1						27	9
BREDAMENARIN	11		27		9	1	26		23	15
HEULIEZ	3	2	4		10	1	1	39	12	6
IRISBUS	36	23	8	8	9					1
ISUZU	1	2		1	4			1	10	8
IVECO	2	27	28	23	29	41	48	39	25	13
KING LONG	43	53	52	36	10	1	1		5	2
MERCEDES	28	27	26	16	6	1	13	20	20	3
OTOKAR	17	11	20	17	12	18	23	21	24	36
SOLARIS BUS	5				5	2	16			
TEMSA	8	12	4			7	10	11	12	2
altre	16	16	6	8	3	7	14	9	61	2
<b>TOTALE MEDI</b>	<b>206</b>	<b>185</b>	<b>176</b>	<b>109</b>	<b>97</b>	<b>79</b>	<b>152</b>	<b>140</b>	<b>219</b>	<b>97</b>
<b>NORMALI DA 10,1 A 11,0 M</b>										
BOVA	9	1	2	4			5	5	3	2
BREDAMENARIN	7		19	15	34	74	46	74	133	158
GULERYUZ	5	1	3			1	5	1	8	4
IRISBUS	42	95	48	17	33	34	94	133	128	195
IRIZAR							1	21	4	14
IVECO					38	17	6	10	3	22
KING LONG			13	28						1
MAN			1	9	4	6	3	28	2	
MERCEDES	18	21	41	44	98	27	21	13	42	79
OTOKAR				2	6	15	10	16	15	20
SCANIA	2	1	2	8	14	3	2	15	10	9
SETRA	27	11	15	7	3	16	4	21	28	2
VOLVO	7	1	1							
altre	4	3	4	1	2	1	0	1	1	2
<b>TOTALE NORMALI</b>	<b>121</b>	<b>134</b>	<b>149</b>	<b>135</b>	<b>232</b>	<b>194</b>	<b>197</b>	<b>338</b>	<b>378</b>	<b>507</b>
<b>LUNGHI DA 11,1 A 12,0 M</b>										
IRISBUS	283	205	523	166	2	5	1	1	3	2
IVECO				1	85	107	40			1
MAN	35	43	38	51	85	70	98	63	46	51
MERCEDES	99	49	44		1	1	1	1		2
NEOPLAN	8	5	10	11	9	5		1	1	
OTOKAR	3	3		3	7	2	17	7	11	17
SCANIA	32	12	9	19	41	23	6	67	22	15
SETRA	13		30	3	1	2	1			
SOLARIS BUS	69	2	63	98	84	50	230	115	26	208
TEMSA	12	48	73	57	2		3	15	7	7
altre	12	20	20	3	3	0	5	12	10	1
<b>TOTALE LUNGHI</b>	<b>688</b>	<b>387</b>	<b>843</b>	<b>445</b>	<b>320</b>	<b>265</b>	<b>402</b>	<b>282</b>	<b>126</b>	<b>304</b>

Elaborazioni UNRAE su dati al 30/04/2021



## IMMATRICOLAZIONI IN ITALIA DI AUTOBUS per marca e classi di lunghezza

marca	2011	2012	2013	2014	2015	2016	2017	2018	2019	2020
EXTRALUNGHI DA 12,1 A 15,99 M										
BMC		1	2	2	2	7	1		31	8
BOVA	41	23	13	27	41	57	50	61	33	8
BREDAMENARIN	1		2		15	32	59	177	291	388
IRISBUS	125	132	107	101	241	267	368	772	591	512
IRIZAR	23	12	10	12	26	32	11	50	57	22
IVECO					1		131	127	56	57
MAN	22	31	24	29	14	41	55	109	139	70
MERCEDES	131	89	120	202	270	269	199	548	452	158
NEOPLAN	12	15	19	26	28	31	91	43	48	17
SCANIA	72	91	35	31	53	71	76	90	83	26
SETRA	146	124	125	100	120	231	198	344	214	43
TEMSA	27	3	1	3	5	5	11	17	14	7
VAN HOOL	14	5	5	14	42	48	58	29	12	10
VOLVO	35	18	11	13	26	42	37	44	23	16
altre	25	18	14	17	10	12	28	2	5	2
<b>TOTALE EXTRALUNGHI</b>	<b>674</b>	<b>562</b>	<b>488</b>	<b>577</b>	<b>894</b>	<b>1.145</b>	<b>1.373</b>	<b>2.413</b>	<b>2.049</b>	<b>1.344</b>
AUTOSNODATI DA 16,0 A 18,0 M										
IRISBUS	42	40	133	8			6			
IVECO					10		35	7	116	1
MAN	11	6	31	15	36	25	31	64	12	4
MERCEDES	18	3	17	20		1	3	41	113	19
SCANIA										8
SOLARIS BUS		2	18	3	6		12	1	2	
altre	6	0	1	2	1	0	0	2	0	0
<b>TOTALE AUTOSNODATI</b>	<b>77</b>	<b>51</b>	<b>200</b>	<b>67</b>	<b>53</b>	<b>26</b>	<b>88</b>	<b>126</b>	<b>260</b>	<b>32</b>

## IMMATRICOLAZIONI IN ITALIA DI AUTOBUS per carrozzeria

carrozzeria	2011	2012	2013	2014	2015	2016	2017	2018	2019	2020
AUTOSNODATO URBANO	58	39						1	9	4
INTERURBANO DI LINEA	372	341	545	278	417	482	802	1.494	988	936
NOLEGGIO/TURISTICO	964	662	538	559	676	888	895	891	875	310
SCUOLABUS	88	88	61	39	14	19	4	14	22	30
URBANO	537	263	791	563	547	431	627	996	1.231	1.068
altre	19	6	6	2	10	3	6	2	2	5
<b>TOTALE MERCATO</b>	<b>2.038</b>	<b>1.399</b>	<b>1.941</b>	<b>1.441</b>	<b>1.664</b>	<b>1.823</b>	<b>2.334</b>	<b>3.398</b>	<b>3.127</b>	<b>2.353</b>

Elaborazioni UNRAE su dati al 30/04/2021





## IMMATRICOLAZIONI IN ITALIA DI AUTOCARAVAN per marca

marca/allestitore	2011	2012	2013	2014	2015	2016	2017	2018	2019	2020
ADRIA	351	259	230	143	182	189	207	260	274	342
AIESITEM	15	14	7	5	1					
ARCA	226	148	148	131	98	55	115	116	94	94
AUTOSTAR	4	4	0	1	0	0	0	0	35	23
BAVARIA	57	31	16	6	2	0	4	0	0	0
BENIMAR	41	34	39	74	63	95	182	178	194	195
BURSTNER	213	152	100	117	67	61	106	261	243	224
CAPRON	3	1	5	41	78	103	109	145	186	133
CARAVANS INTERNATIONAL	346	278	247	237	291	350	426	462	379	369
CARTHAGO	76	103	109	124	168	177	258	315	307	271
CHALLENGER	87	193	127	126	95	155	203	268	231	234
CHAUSSON	306	154	121	88	70	99	95	138	160	139
CLEVER					11	17	33	32	40	
DETHLEFFS	54	46	38	54	42	34	47	57	82	177
DREAMER						17	29	27	41	69
ELNAGH	556	286	272	280	265	261	252	275	241	289
ETRUSCO									4	105
EURA MOBIL	24	17	15	9	8	11	16	16	23	27
FIAT*	11	5	15	7	10	10	11	13	10	10
FONT VENDOME					19	63	80	122	93	86
GIOTTILINE	260	126	65	14	22	20	14	5	0	0
GLOBECAR	47	27	18	6			1	1	1	1
HOBBY	11	3	9	7	10	7	15	5	2	5
HYMER	170	122	117	95	123	157	183	234	287	286
ITINEO	24	19	16	9	15	13	9	11	15	12
KNAUS	77	45	38	49	98	171	200	257	267	294
LAIKA	686	471	374	392	426	366	396	496	534	621
MC LOUIS	587	275	198	239	240	287	406	388	405	483
MERCEDES*	31	18	9	7	4	16	32	23	32	30
MOBILVETTA	384	252	175	222	252	266	287	308	264	239
P.L.A.	97	84	97	52	32	13	28	70	73	134
PILOTE	49	33	12	15	35	91	55	70	44	40
POSSL	44	48	57	60	90	92	121	156	164	216
RAPIDO	124	78	56	45	46	63	94	103	93	115
RENAULT*	15	16	11	10	4	7	7	6	10	7
RIMOR	783	485	301	186	164	194	179	292	238	210
ROLLER TEAM	500	441	319	274	288	351	386	400	418	434
SUN LIVING	70	62	45	33	76	72	84	67	41	15
TRIGANO	223	35	30	1	7	4	1	3	7	5
VOLKSWAGEN*	136	96	62	56	63	59	87	67	102	215
WEINSBERG		14	22	11	23	48	50	105	134	123
WESTFALIA MOBIL	4	2	3	1	2	2	6	15	15	30
WINGAMM	58	48	33	18	18	18	17	18	21	21
altre	105	64	43	49	47	14	16	41	37	26
<b>TOTALE MERCATO</b>	<b>6.855</b>	<b>4.589</b>	<b>3.599</b>	<b>3.294</b>	<b>3.555</b>	<b>4.028</b>	<b>4.847</b>	<b>5.826</b>	<b>5.841</b>	<b>6.349</b>

\* I dati si riferiscono a telai per i quali non è possibile precisare la marca dell'allestitore.

Elaborazioni UNRAE su dati al 30/04/2021



## IMMATRICOLAZIONI IN ITALIA DI AUTOCARAVAN per provincia e regione

provincia e regione	2011	2012	2013	2014	2015	2016	2017	2018	2019	2020
ALESSANDRIA	69	49	32	36	46	35	52	53	56	52
ASTI	24	26	19	18	10	18	31	20	22	23
BIELLA	50	36	39	22	29	49	45	51	42	33
CUNEO	205	133	94	122	96	125	151	186	193	194
NOVARA	79	52	41	40	44	59	47	81	75	65
TORINO	525	314	249	208	257	282	300	414	394	436
VERBANO-CUSIO-OSSOLA	33	32	29	27	19	26	34	32	36	38
VERCELLI	46	22	28	18	21	22	21	27	25	26
<b>PIEMONTE</b>	<b>1.031</b>	<b>664</b>	<b>531</b>	<b>491</b>	<b>522</b>	<b>616</b>	<b>681</b>	<b>864</b>	<b>843</b>	<b>867</b>
AOSTA	29	32	17	19	20	15	32	30	31	25
<b>VALLE D'AOSTA</b>	<b>29</b>	<b>32</b>	<b>17</b>	<b>19</b>	<b>20</b>	<b>15</b>	<b>32</b>	<b>30</b>	<b>31</b>	<b>25</b>
BERGAMO	174	97	92	83	122	130	138	153	161	174
BRESCIA	162	125	83	88	110	120	130	177	168	170
COMO	108	81	50	71	64	67	90	114	86	107
CREMONA	37	29	15	16	21	18	34	30	30	42
LECCO	65	35	32	32	16	49	39	48	38	62
LODI	27	18	12	11	10	20	17	25	29	29
MANTOVA	41	37	31	38	35	39	42	46	47	48
MILANO	415	319	204	181	190	231	308	357	369	413
MONZA E DELLA BRIANZA	126	79	75	71	91	97	121	163	158	166
PAVIA	67	48	34	25	41	43	46	49	73	73
SONDRIO	15	7	7	7	6	15	19	17	26	21
VARESE	160	100	75	77	96	118	124	145	136	135
<b>LOMBARDIA</b>	<b>1.397</b>	<b>975</b>	<b>710</b>	<b>700</b>	<b>802</b>	<b>947</b>	<b>1.108</b>	<b>1.324</b>	<b>1.321</b>	<b>1.440</b>
BOLZANO	120	91	68	64	72	75	120	151	167	210
TRENTO	151	120	75	79	95	106	146	155	186	224
<b>TRENTINO ALTO ADIGE</b>	<b>271</b>	<b>211</b>	<b>143</b>	<b>143</b>	<b>167</b>	<b>181</b>	<b>266</b>	<b>306</b>	<b>353</b>	<b>434</b>
BELLUNO	32	15	14	22	25	22	30	31	26	47
PADOVA	125	85	113	51	85	110	126	157	144	154
ROVIGO	36	14	9	11	8	14	27	24	33	26
TREVISO	132	70	83	64	77	105	90	123	162	145
VENEZIA	91	74	62	73	65	70	79	94	114	126
VERONA	220	172	141	126	130	131	148	186	199	192
VICENZA	197	131	107	99	132	114	159	185	179	215
<b>VENETO</b>	<b>833</b>	<b>561</b>	<b>529</b>	<b>446</b>	<b>522</b>	<b>566</b>	<b>659</b>	<b>800</b>	<b>857</b>	<b>905</b>
GORIZIA	23	25	29	38	36	45	55	49	37	48
PORDENONE	63	34	38	29	28	32	52	56	46	58
TRIESTE	92	64	28	25	28	30	31	34	41	37
UDINE	46	28	32	31	26	36	35	46	54	54
<b>FRIULI VENEZIA GIULIA</b>	<b>224</b>	<b>151</b>	<b>127</b>	<b>123</b>	<b>118</b>	<b>143</b>	<b>173</b>	<b>185</b>	<b>178</b>	<b>197</b>
GENOVA	99	64	61	45	51	63	85	77	83	73
IMPERIA	20	16	9	9	8	4	13	3	13	24
LA SPEZIA	21	13	8	7	17	6	10	23	21	23
SAVONA	32	26	20	16	17	21	31	40	33	27
<b>LIGURIA</b>	<b>172</b>	<b>119</b>	<b>98</b>	<b>77</b>	<b>93</b>	<b>94</b>	<b>139</b>	<b>143</b>	<b>150</b>	<b>147</b>



provincia e regione	2011	2012	2013	2014	2015	2016	2017	2018	2019	2020
BOLOGNA	209	130	117	107	89	126	173	200	167	177
FERRARA	43	34	27	20	26	27	33	41	42	41
FORLI - CESENA	82	66	53	48	55	57	97	62	78	75
MODENA	144	156	74	92	95	103	130	156	139	136
PARMA	53	52	36	36	27	35	37	57	36	44
PIACENZA	20	24	8	21	12	17	17	23	36	29
RAVENNA	63	39	41	36	35	44	56	62	51	74
REGGIO NELL'EMILIA	96	63	49	48	59	52	73	85	79	89
RIMINI	74	35	36	59	47	69	79	81	77	95
<b>EMILIA ROMAGNA</b>	<b>784</b>	<b>599</b>	<b>441</b>	<b>467</b>	<b>445</b>	<b>530</b>	<b>695</b>	<b>767</b>	<b>705</b>	<b>760</b>
AREZZO	47	29	24	15	22	23	15	37	34	38
FIRENZE	166	123	89	103	71	119	102	182	150	183
GROSSETO	27	13	9	12	10	7	12	10	19	20
LIVORNO	55	26	22	28	26	17	28	35	30	39
LUCCA	39	29	21	19	12	18	19	31	31	36
MASSA - CARRARA	7	13	10	7	6	9	19	15	11	20
PISA	93	71	45	35	47	48	59	71	60	64
PISTOIA	54	24	31	15	17	13	22	28	17	31
PRATO	36	25	10	12	15	21	23	18	27	30
SIENA	60	36	56	42	31	35	32	39	52	105
<b>TOSCANA</b>	<b>584</b>	<b>389</b>	<b>317</b>	<b>288</b>	<b>257</b>	<b>310</b>	<b>331</b>	<b>466</b>	<b>431</b>	<b>566</b>
PERUGIA	57	49	32	28	25	37	42	51	64	78
TERNI	41	18	14	14	15	29	19	20	21	29
<b>UMBRIA</b>	<b>98</b>	<b>67</b>	<b>46</b>	<b>42</b>	<b>40</b>	<b>66</b>	<b>61</b>	<b>71</b>	<b>85</b>	<b>107</b>
ANCONA	85	51	36	20	28	38	45	66	52	60
ASCOLI PICENO	13	3	3	3	2	5	14	8	11	8
FERMO	10	5	6	2	10	6	7	10	10	7
MACERATA	54	24	24	12	15	25	44	29	27	41
PESARO E URBINO	31	8	13	6	15	18	12	21	23	23
<b>MARCHE</b>	<b>193</b>	<b>91</b>	<b>82</b>	<b>43</b>	<b>70</b>	<b>92</b>	<b>122</b>	<b>134</b>	<b>123</b>	<b>139</b>
FROSINONE	22	8	8	8	9	6	13	6	16	13
LATINA	29	22	12	5	4	8	9	12	11	21
RIETI	22	9	9	10	11	10	14	13	22	15
ROMA	397	242	175	119	142	144	205	235	246	267
VITERBO	43	25	18	13	14	15	17	16	25	24
<b>LAZIO</b>	<b>513</b>	<b>306</b>	<b>222</b>	<b>155</b>	<b>180</b>	<b>183</b>	<b>258</b>	<b>282</b>	<b>320</b>	<b>340</b>
CHIETI	17	8	9	1	10	4	6	9	9	11
L'AQUILA	27	14	10	7	14	14	15	20	22	20
PESCARA	15	11	8	6	7	7	0	10	10	15
TERAMO	27	24	9	10	14	13	15	15	18	29
<b>ABRUZZO</b>	<b>86</b>	<b>57</b>	<b>36</b>	<b>24</b>	<b>45</b>	<b>38</b>	<b>36</b>	<b>54</b>	<b>59</b>	<b>75</b>
CAMPBASSO	5	5	3	6	3	6	6	4	6	5
ISERNIA	6	2	1	1	0	2	0	4	1	4
<b>MOLISE</b>	<b>11</b>	<b>7</b>	<b>4</b>	<b>7</b>	<b>3</b>	<b>8</b>	<b>6</b>	<b>8</b>	<b>7</b>	<b>9</b>



provincia e regione	2011	2012	2013	2014	2015	2016	2017	2018	2019	2020
AVELLINO	7	5	1	4	4	2	4	6	6	6
BENEVENTO	7	6	14	6	6	3	4	7	8	7
CASERTA	22	19	9	7	11	8	9	19	15	16
NAPOLI	91	65	50	27	27	25	30	52	54	43
SALERNO	21	7	8	4	7	7	4	9	9	9
<b>CAMPANIA</b>	<b>148</b>	<b>102</b>	<b>82</b>	<b>48</b>	<b>55</b>	<b>45</b>	<b>51</b>	<b>93</b>	<b>92</b>	<b>81</b>
BARI	71	35	25	20	25	24	31	51	33	37
BARLETTA-ANDRIA-TRANI	5	5	0	1	2	4	3	6	2	3
BRINDISI	16	3	2	1	3	4	4	3	5	4
FOGGIA	24	8	5	10	4	9	8	10	9	8
LECCE	12	4	8	5	2	6	3	6	10	7
TARANTO	18	10	3	6	8	4	10	9	5	5
<b>PUGLIA</b>	<b>146</b>	<b>65</b>	<b>43</b>	<b>43</b>	<b>44</b>	<b>51</b>	<b>59</b>	<b>85</b>	<b>64</b>	<b>64</b>
MATERA	7	5	3	6	2	2	3	7	9	3
POTENZA	7	4	2	5	3	6	5	7	10	7
<b>BASILICATA</b>	<b>14</b>	<b>9</b>	<b>5</b>	<b>11</b>	<b>5</b>	<b>8</b>	<b>8</b>	<b>14</b>	<b>19</b>	<b>10</b>
CATANZARO	4	6	5	5	3	4	8	3	5	5
COSENZA	8	2	2	3	10	5	0	5	2	3
CROTONE	1	2	0	0	0	1	1	2	2	0
REGGIO DI CALABRIA	6	1	2	6	1	1	2	2	3	7
VIBO VALENTIA	0	1	1	1	0	0	0	0	0	0
<b>CALABRIA</b>	<b>19</b>	<b>12</b>	<b>10</b>	<b>15</b>	<b>14</b>	<b>11</b>	<b>11</b>	<b>12</b>	<b>12</b>	<b>15</b>
AGRIGENTO	4	1	0	1	4	1	2	2	2	0
CALTANISSETTA	18	8	9	10	11	4	3	9	7	9
CATANIA	84	45	52	44	38	37	35	48	59	31
ENNA	7	6	9	7	0	2	6	7	6	5
MESSINA	5	9	8	8	14	5	11	12	5	4
PALERMO	94	40	31	21	37	19	22	28	26	26
RAGUSA	7	3	0	5	2	5	6	6	7	9
SIRACUSA	22	14	14	30	22	17	24	20	19	14
TRAPANI	5	14	5	4	4	2	1	3	6	8
<b>SICILIA</b>	<b>246</b>	<b>140</b>	<b>128</b>	<b>130</b>	<b>132</b>	<b>92</b>	<b>110</b>	<b>135</b>	<b>137</b>	<b>106</b>
CAGLIARI	26	12	13	6	9	15	14	14	21	16
NUORO	7	2	1	0	1	1	1	0	2	5
ORISTANO	2	2	1	3	4	0	3	5	3	4
SASSARI	20	9	9	11	5	12	17	26	19	24
SUD SARDEGNA	1	7	4	2	2	4	6	8	9	13
<b>SARDEGNA</b>	<b>56</b>	<b>32</b>	<b>28</b>	<b>22</b>	<b>21</b>	<b>32</b>	<b>41</b>	<b>53</b>	<b>54</b>	<b>62</b>
<b>ITALIA</b>	<b>6.855</b>	<b>4.589</b>	<b>3.599</b>	<b>3.294</b>	<b>3.555</b>	<b>4.028</b>	<b>4.847</b>	<b>5.826</b>	<b>5.841</b>	<b>6.349</b>
Italia settentrionale	4.741	3.312	2.596	2.466	2.689	3.092	3.753	4.419	4.438	4.775
Italia centrale	1.388	853	667	528	547	651	772	953	959	1.152
Italia meridionale	424	252	180	148	166	161	171	266	253	254
Italia insulare	302	172	156	152	153	124	151	188	191	168

Elaborazioni UNRAE su dati al 30/04/2021



## IMMATRICOLAZIONI IN ITALIA DI CARAVAN per marca

marca	2011	2012	2013	2014	2015	2016	2017	2018	2019	2020
ADRIA	170	151	101	76	60	82	53	63	42	58
BURSTNER	198	146	118	124	155	88	61	73	58	45
CARAVELAIR	61	20	2	4	2					3
DETHLEFFS	12	7	9	9	21	14	17	9	14	4
F.P. NIEWIADOW	5	6	4	2	5	5	1	6	6	1
FENDT	123	118	96	110	94	65	60	78	80	57
HOBBY	232	209	121	133	144	93	110	106	102	95
HYMER	16	17	15	12	14	24	30	26	33	29
KNAUS	381	365	222	184	213	225	244	282	339	238
RIMOR	71	17	6	3		1	1	2		
SEA	20	85	30	12	2	2				
STERCKEMAN	26	5	3	3	1			1		
TRIGANO	227	190	141	114	129	84	96	63	56	35
altre	24	21	13	15	26	12	28	26	23	9
<b>TOTALE</b>	<b>1.566</b>	<b>1.357</b>	<b>881</b>	<b>801</b>	<b>866</b>	<b>695</b>	<b>701</b>	<b>735</b>	<b>753</b>	<b>574</b>

Elaborazioni UNRAE su dati al 30/04/2021





## IMMATRICOLAZIONI IN ITALIA DI CARAVAN per provincia e regione

provincia e regione	2011	2012	2013	2014	2015	2016	2017	2018	2019	2020
ALESSANDRIA	10	9	10	2	2	3	4	8	7	4
ASTI	9	4	4	5	1	3	1	3	5	2
BIELLA	10	5	3	5	4	4	2	2	3	2
CUNEO	42	22	16	17	24	11	13	20	11	10
NOVARA	24	16	10	10	8	5	5	5	7	7
TORINO	108	87	59	50	43	42	35	49	50	25
VERBANO-CUSIO-OSSOLA	2	4	6	4	1	3	2	3	5	1
VERCELLI	5			4	4	4	3	5	1	3
<b>PIEMONTE</b>	<b>210</b>	<b>147</b>	<b>108</b>	<b>97</b>	<b>87</b>	<b>75</b>	<b>65</b>	<b>95</b>	<b>89</b>	<b>54</b>
AOSTA	3	6	3	3	2		2		6	2
VALLE D'AOSTA	3	6	3	3	2	0	2	0	6	2
BERGAMO	57	41	39	28	24	28	36	31	31	30
BRESCIA	31	37	21	28	19	19	17	19	12	14
COMO	16	20	15	14	14	13	17	19	11	14
CREMONA	11	8	4	5	6	3	5	8	3	5
LECCO	24	10	8	7	23	5	3	11	11	9
LODI	7	2	4	7	2	4	4	4	5	5
MANTOVA	11	20	7	4	6	11	8	5	8	3
MILANO	132	106	82	66	84	73	84	64	70	47
MONZA E DELLA BRIANZA	42	27	27	29	27	24	20	24	24	16
PAVIA	17	17	4	10	11	10	6	10	5	8
SONDRIO	1	1	1		3	2	3	1	2	4
VARESE	43	30	24	25	16	21	14	21	25	20
<b>LOMBARDIA</b>	<b>392</b>	<b>319</b>	<b>236</b>	<b>223</b>	<b>235</b>	<b>213</b>	<b>217</b>	<b>217</b>	<b>207</b>	<b>175</b>
BOLZANO	28	32	18	22	34	37	36	28	25	32
TRENTO	20	26	16	15	8	13	16	20	26	15
<b>TRENTINO ALTO ADIGE</b>	<b>48</b>	<b>58</b>	<b>34</b>	<b>37</b>	<b>42</b>	<b>50</b>	<b>52</b>	<b>48</b>	<b>51</b>	<b>47</b>
BELLUNO	3	5	4	1	3	1	3	8	4	2
PADOVA	49	44	28	22	40	16	22	10	20	12
ROVIGO	9	4	4	4	3	4	5	3	4	
TREVISO	32	29	17	23	12	19	15	15	27	8
VENEZIA	66	52	34	26	61	44	27	29	31	27
VERONA	47	31	16	21	21	14	11	15	13	13
VICENZA	39	35	21	16	42	19	23	18	28	14
<b>VENETO</b>	<b>245</b>	<b>200</b>	<b>124</b>	<b>113</b>	<b>182</b>	<b>117</b>	<b>106</b>	<b>98</b>	<b>127</b>	<b>76</b>
GORIZIA	4	4	1	1	1		3	1	3	3
PORDENONE	10	11	2	6	6	6	6	7	1	1
TRIESTE	10	13	5	9	8	7	4	7	8	4
UDINE	4	7	2	1	3	3	1	3	1	5
<b>FRIULI VENEZIA GIULIA</b>	<b>28</b>	<b>35</b>	<b>10</b>	<b>17</b>	<b>18</b>	<b>16</b>	<b>14</b>	<b>18</b>	<b>13</b>	<b>13</b>
GENOVA	26	25	5	13	10	16	14	11	18	9
IMPERIA	2	4	2	3	1	2	1	1		
LA SPEZIA	6		4	2	2	1	1		2	
SAVONA	8	5	7	1	1	3	1	3	1	2
<b>LIGURIA</b>	<b>42</b>	<b>34</b>	<b>18</b>	<b>19</b>	<b>14</b>	<b>22</b>	<b>17</b>	<b>15</b>	<b>21</b>	<b>11</b>



provincia e regione	2011	2012	2013	2014	2015	2016	2017	2018	2019	2020
BOLOGNA	57	47	29	34	33	12	20	25	33	12
FERRARA	15	17	8	6	7	5	3	8	10	5
FORLI - CESENA	13	16	6	9	13	2		7	7	5
MODENA	30	143	23	20	17	12	11	17	19	12
PARMA	6	5	2	4	6	9	4	1	4	7
PIACENZA	7	3	3	1	4	2	2	1	1	1
RAVENNA	12	5	6	2	3		6	6	2	4
REGGIO NELL'EMILIA	17	27	12	9	11	13	5	12	8	7
RIMINI	4		4	5	2		1		4	4
<b>EMILIA ROMAGNA</b>	<b>161</b>	<b>263</b>	<b>93</b>	<b>90</b>	<b>96</b>	<b>55</b>	<b>52</b>	<b>77</b>	<b>88</b>	<b>57</b>
AREZZO	8	6	9	2	9	6	6	3	2	4
FIRENZE	64	44	42	20	20	20	23	24	20	16
GROSSETO	1	1	1	1			1	1		
LIVORNO	10	3	5	6	6	3	3	7	3	2
LUCCA	11	3	1			3	3	4	3	3
MASSA - CARRARA	3					1	1			
PISA	20	15	11	7	4	8	8	5	3	4
PISTOIA	12	6	6	1	4	2	5	2	2	1
PRATO	5	5	3	4	1	1	3	3	6	2
SIENA	15	13	7	4	5	2	5	1	4	3
<b>TOSCANA</b>	<b>149</b>	<b>96</b>	<b>85</b>	<b>45</b>	<b>49</b>	<b>46</b>	<b>58</b>	<b>50</b>	<b>43</b>	<b>35</b>
PERUGIA	19	13	8	13	13	8	6	9	7	6
TERNI	7	4	3	3	2	3	1	3	1	2
<b>UMBRIA</b>	<b>26</b>	<b>17</b>	<b>11</b>	<b>16</b>	<b>15</b>	<b>11</b>	<b>7</b>	<b>12</b>	<b>8</b>	<b>8</b>
ANCONA	14	10	5	6	4	2	2	3	2	3
ASCOLI PICENO	1	2	1				1	1	1	
FERMO					2				2	
MACERATA	7	1	2	2	5	7	6	5	2	2
PESARO E URBINO	2	4	10	2	4	2	3	4		6
<b>MARCHE</b>	<b>24</b>	<b>17</b>	<b>18</b>	<b>10</b>	<b>15</b>	<b>11</b>	<b>12</b>	<b>13</b>	<b>7</b>	<b>11</b>
FROSINONE	4	2	2	2	1	4	1	1	1	1
LATINA	7	3	1	1	3	1	4	1	3	2
RIETI	3		1	2					1	1
ROMA	89	59	54	34	42	28	35	37	31	28
VITERBO	1	4	5	2	2			3	2	4
<b>LAZIO</b>	<b>104</b>	<b>68</b>	<b>63</b>	<b>41</b>	<b>48</b>	<b>33</b>	<b>40</b>	<b>42</b>	<b>38</b>	<b>36</b>
CHIETI	4		2	1	2					
L'AQUILA	7	4	8	3		4	3	1	1	2
PESCARA	6	1	2	1	2	1	3			3
TERAMO	1	1				1	1		1	
<b>ABRUZZO</b>	<b>18</b>	<b>6</b>	<b>12</b>	<b>5</b>	<b>4</b>	<b>6</b>	<b>7</b>	<b>1</b>	<b>2</b>	<b>5</b>
CAMPOBASSO								1		
ISERNIA	1									
<b>MOLISE</b>	<b>1</b>	<b>0</b>	<b>0</b>	<b>0</b>	<b>0</b>	<b>0</b>	<b>0</b>	<b>1</b>	<b>0</b>	<b>0</b>



provincia e regione	2011	2012	2013	2014	2015	2016	2017	2018	2019	2020
AVELLINO	1	2	2		2	2		2	1	
BENEVENTO			1	1	2	3	1	3		1
CASERTA	6	2	5	6	18		4	7	4	1
NAPOLI	28	23	10	14	6	9	14	8	15	8
SALERNO	2	2		1	2	1	6	6	3	2
<b>CAMPANIA</b>	<b>37</b>	<b>29</b>	<b>18</b>	<b>22</b>	<b>30</b>	<b>15</b>	<b>25</b>	<b>26</b>	<b>23</b>	<b>12</b>
BARI	25	15	8	9	8	7	9	10	11	8
BARLETTA-ANDRIA-TRANI	3	3	1				2	1		2
BRINDISI										1
FOGGIA	12	6	3	2	2	1	1	1	4	5
LECCE	1		1	25				1		2
TARANTO	1	2	1		1	1	1	1	1	
<b>PUGLIA</b>	<b>42</b>	<b>26</b>	<b>14</b>	<b>36</b>	<b>11</b>	<b>9</b>	<b>13</b>	<b>14</b>	<b>16</b>	<b>18</b>
MATERA			1						2	
POTENZA	1	1				1	2			
<b>BASILICATA</b>	<b>1</b>	<b>1</b>	<b>1</b>	<b>0</b>	<b>0</b>	<b>1</b>	<b>2</b>	<b>0</b>	<b>2</b>	<b>0</b>
CATANZARO	1	2			1					
COSENZA						1			2	
CROTONE										
REGGIO DI CALABRIA					2				1	
VIBO VALENTIA										
<b>CALABRIA</b>	<b>1</b>	<b>2</b>	<b>0</b>	<b>0</b>	<b>3</b>	<b>1</b>	<b>0</b>	<b>0</b>	<b>3</b>	<b>0</b>
AGRIGENTO	2	1				1		1		
CALTANISSETTA		1								
CATANIA	11	13	9	5	3		1		1	1
ENNA				2				1		
MESSINA					1					
PALERMO	2	2	1	1	1	2	1	1	2	1
RAGUSA										
SIRACUSA	14	11	14	16	8	7	10	3	4	6
TRAPANI									1	1
<b>SICILIA</b>	<b>29</b>	<b>28</b>	<b>24</b>	<b>24</b>	<b>13</b>	<b>10</b>	<b>12</b>	<b>6</b>	<b>8</b>	<b>9</b>
CAGLIARI	2	3	2		2	1		1	1	1
NUORO	1	1	3			1				1
ORISTANO			2							
SASSARI	2	1	1	2		1		1		1
SUD SARDEGNA			1	1		1				2
<b>SARDEGNA</b>	<b>5</b>	<b>5</b>	<b>9</b>	<b>3</b>	<b>2</b>	<b>4</b>	<b>0</b>	<b>2</b>	<b>1</b>	<b>5</b>
<b>ITALIA</b>	<b>1.566</b>	<b>1.357</b>	<b>881</b>	<b>801</b>	<b>866</b>	<b>695</b>	<b>701</b>	<b>735</b>	<b>753</b>	<b>574</b>
Italia settentrionale	1.129	1.062	626	599	676	548	525	568	602	435
Italia centrale	303	198	177	112	127	101	117	117	96	90
Italia meridionale	100	64	45	63	48	32	47	42	46	35
Italia insulare	34	33	33	27	15	14	12	8	9	14

Elaborazioni UNRAE su dati al 30/04/2021





## TRASFERIMENTI DI PROPRIETÀ IN ITALIA DI AUTOVETTURE E FUORISTRADA per marca (al netto delle minivolture)

marca	2011	2012	2013	2014	2015	2016	2017	2018	2019	2020
ABARTH	2.662	2.847	3.167	3.472	4.110	4.872	5.853	6.856	7.220	7.057
ALFA ROMEO	104.059	84.178	85.046	87.922	90.278	89.821	90.820	93.738	87.328	72.634
AUDI	95.295	85.968	87.660	91.444	97.342	106.629	113.968	118.101	122.193	108.432
AUTOBIANCHI	10.798	7.217	5.678	4.773	4.185	3.536	2.876	2.421	2.058	1.373
BMW	103.943	80.829	78.672	80.872	87.224	90.985	94.321	101.915	106.752	95.310
CHEVROLET	37.045	34.467	35.925	36.167	36.877	36.479	35.850	35.132	32.018	25.261
CHRYSLER	9.348	7.340	6.799	6.082	5.777	5.166	4.459	3.828	3.310	2.289
CITROEN	95.521	87.705	92.010	95.253	104.327	112.010	121.326	130.702	131.047	102.081
DACIA	2.128	3.260	4.691	6.080	7.920	10.570	14.357	20.410	27.419	24.251
DAIHATSU	6.919	6.440	6.307	6.323	6.639	6.582	6.700	6.557	6.070	5.225
DODGE	2.118	1.906	1.918	1.763	1.704	1.565	1.375	1.401	1.359	1.091
DR	1.108	944	1.151	1.199	1.373	1.382	1.512	1.641	2.191	2.029
DS	1.332	2.123	2.558	3.285	4.133	4.590	4.923	4.820	4.849	3.954
FERRARI	1.377	930	962	1.198	1.456	957	957	957	1.005	946
FIAT	738.750	679.657	674.227	677.201	711.318	717.325	763.306	791.169	761.141	631.158
FORD	180.856	154.476	154.927	155.300	164.788	169.961	179.690	190.103	189.065	165.039
GREAT WALL	524	865	627	529	585	558	516	564	531	434
HONDA	16.346	12.898	11.241	10.885	10.891	11.550	11.858	11.327	10.848	9.032
HYUNDAI	29.804	30.967	33.844	31.765	33.554	36.453	43.716	47.541	48.433	39.660
INFINITI	213	205	229	304	451	941	1.482	1.000	925	765
INNOCENTI	889	634	557	473	483	413	342	316	251	189
JAGUAR	5.174	4.197	3.990	4.015	4.116	4.351	4.628	5.926	7.731	7.244
JEEP	15.980	13.821	13.080	13.353	15.753	23.025	28.293	42.389	52.255	51.287
KIA	16.120	14.968	15.491	17.154	19.535	22.050	25.953	29.283	30.961	28.052
LADA	634	535	518	483	448	405	420	364	397	313
LANCIA	139.071	128.454	137.282	135.945	139.955	134.480	140.809	144.482	137.137	114.793
LAND ROVER	21.790	19.832	20.160	21.333	23.568	25.488	27.270	29.879	33.228	31.182
LEXUS	1.513	1.289	1.157	1.256	1.487	1.664	1.926	2.082	2.431	3.109
MAHINDRA	82	72	117	147	146	169	194	286	327	329
MASERATI	1.016	668	615	735	805	885	1.261	1.711	2.198	2.211
MAZDA	11.042	9.306	9.249	9.875	10.665	11.007	11.877	12.474	13.350	11.657
MERCEDES	129.717	110.369	104.884	105.901	111.938	118.285	126.577	129.559	128.794	115.336
MG	1.038	855	838	786	772	747	630	596	566	438
MINI	29.053	26.553	27.866	29.865	34.124	37.699	41.307	44.613	45.504	40.354
MITSUBISHI	16.781	13.892	13.164	12.944	13.338	13.736	13.194	13.429	13.970	11.552
NISSAN	53.533	52.057	54.311	59.392	63.297	66.823	74.663	78.997	77.535	66.148
OPEL	140.797	125.447	129.282	133.105	140.751	145.085	146.113	151.882	151.507	126.683
PEUGEOT	99.942	92.017	95.800	99.787	106.392	114.075	124.786	129.770	129.543	106.697
PORSCHE	10.683	6.338	6.055	6.966	8.099	8.244	8.222	8.906	10.133	9.765
RENAULT	143.122	127.507	126.263	125.451	131.141	136.355	146.928	151.123	148.796	126.544
ROVER	6.664	4.766	3.999	3.581	3.174	2.744	2.329	1.945	1.629	1.164
SAAB	4.509	3.389	3.032	2.808	2.714	2.440	2.214	1.952	1.649	1.182
SEAT	25.868	22.243	21.517	21.454	22.290	23.342	24.024	25.947	27.371	22.926
SKODA	9.352	8.493	8.565	9.584	10.293	11.726	12.915	14.206	16.053	14.216
SMART	81.177	76.489	77.817	80.149	80.847	85.365	85.947	87.618	85.962	78.430
SSANGYONG	3.815	3.310	3.082	3.208	3.209	3.598	3.657	3.685	3.524	2.769
SUBARU	5.089	4.628	4.620	4.506	4.649	4.701	4.738	4.934	4.462	4.192
SUZUKI	33.955	30.792	31.794	32.414	35.103	35.389	36.948	38.660	39.334	35.647
TATA	1.494	1.418	1.302	1.392	1.346	1.268	1.056	948	753	502
TESLA		1	5	1	14	25	92	110	169	264
TOYOTA	78.597	74.813	76.880	81.014	87.345	92.134	99.650	101.447	99.634	87.019
VOLKSWAGEN	178.250	158.059	153.936	157.665	171.552	188.080	198.427	206.591	208.993	183.073
VOLVO	19.128	17.564	18.563	20.612	20.340	22.277	24.232	24.747	24.446	18.817
altre	3.763	2.696	2.637	2.670	2.619	2.529	2.291	2.116	2.254	1.825
<b>TOTALE MERCATO</b>	<b>2.729.784</b>	<b>2.442.694</b>	<b>2.456.067</b>	<b>2.501.841</b>	<b>2.647.240</b>	<b>2.752.536</b>	<b>2.923.778</b>	<b>3.063.156</b>	<b>3.048.609</b>	<b>2.603.930</b>

Elaborazioni UNRAE su dati al 30/04/2021

## TRASFERIMENTI DI PROPRIETÀ IN ITALIA DI AUTOVETTURE E FUORISTRADA per anzianità (al netto delle minivolture)\*\*

anno trasferimento	da 0-1 anno	da 1 a 2 anni	da 2 a 4 anni	da 4 a 6 anni	da 6 a 10 anni	oltre 10 anni	totale
VALORI ASSOLUTI							
2011	249.675	161.089	383.592	424.686	684.685	826.057	2.729.784
2012	222.847	150.058	306.058	375.340	613.768	774.623	2.442.694
2013	218.038	143.792	289.999	345.129	627.678	831.431	2.456.067
2014	217.713	128.471	271.512	321.367	641.888	920.890	2.501.841
2015	230.952	143.066	251.897	327.056	659.171	1.035.098	2.647.240
2016	264.493	158.748	237.979	304.913	651.875	1.134.528	2.752.536
2017	355.820	176.640	261.967	272.345	628.773	1.228.233	2.923.778
2018	400.908	204.388	302.914	255.540	587.781	1.311.625	3.063.156
2019	345.821	215.606	345.947	263.437	525.171	1.352.627	3.048.609
2020	227.555	179.603	338.000	262.390	393.399	1.202.983	2.603.930
PERCENTUALE SUL TOTALE TRASFERIMENTI							
2011	9,1	5,9	14,1	15,6	25,1	30,3	100,0
2012	9,1	6,1	12,5	15,4	25,1	31,7	100,0
2013	8,9	5,9	11,8	14,1	25,6	33,9	100,0
2014	8,7	5,1	10,9	12,8	25,7	36,8	100,0
2015	8,7	5,4	9,5	12,4	24,9	39,1	100,0
2016	9,6	5,8	8,6	11,1	23,7	41,2	100,0
2017	12,2	6,0	9,0	9,3	21,5	42,0	100,0
2018	13,1	6,7	9,9	8,3	19,2	42,8	100,0
2019	11,3	7,1	11,3	8,6	17,2	44,4	100,0
2020	8,7	6,9	13,0	10,1	15,1	46,2	100,0

## TRASFERIMENTI DI PROPRIETÀ IN ITALIA DI AUTOVETTURE E FUORISTRADA per regione (al netto delle minivolture)\*\*

regione	2011	2012	2013	2014	2015	2016	2017	2018	2019	2020
PIEMONTE	211.886	195.317	195.307	199.042	210.914	214.632	227.169	232.607	226.578	192.056
VALLE D'AOSTA	7.267	6.477	6.393	6.506	6.658	6.820	7.448	13.645	7.928	6.232
LOMBARDIA	411.837	389.635	395.380	402.068	424.900	435.591	460.393	482.216	463.432	393.238
TRENTINO ALTO ADIGE	46.721	44.142	46.451	47.199	49.360	51.580	58.595	69.725	78.088	58.719
VENETO	202.559	179.227	184.461	191.582	205.878	216.011	230.911	246.004	243.473	204.552
FRIULI VENEZIA GIULIA	54.215	48.818	49.871	52.095	54.728	56.853	60.287	63.697	64.711	54.568
LIGURIA	66.146	60.134	60.685	62.252	64.737	65.001	67.520	69.065	68.525	58.995
EMILIA ROMAGNA	185.152	170.125	178.018	182.547	194.318	200.621	214.630	227.575	220.440	186.989
TOSCANA	157.596	141.476	143.834	147.259	153.601	159.919	169.552	175.681	175.326	146.391
UMBRIA	43.717	38.865	38.873	40.302	43.006	44.748	48.653	49.566	49.760	42.299
MARCHE	63.701	57.245	58.272	60.935	63.175	67.082	72.143	75.710	74.880	63.303
LAZIO	307.268	279.563	276.488	277.247	284.272	291.971	308.628	313.948	313.626	264.114
ABRUZZO	61.787	53.475	53.151	53.286	56.668	58.879	63.907	65.936	66.697	56.938
MOLISE	15.979	13.913	14.113	14.244	14.743	15.480	16.785	17.870	17.840	15.283
CAMPANIA	264.277	227.078	223.090	226.112	241.640	255.295	268.894	282.515	284.954	246.128
PUGLIA	193.620	168.951	167.183	170.181	181.660	195.608	207.265	217.133	221.199	196.051
BASILICATA	27.254	24.306	24.406	24.205	26.758	27.289	28.339	28.844	28.327	24.748
CALABRIA	84.911	74.646	74.210	74.428	79.091	83.847	88.111	91.935	92.765	81.663
SICILIA	230.187	198.220	193.547	197.266	213.973	223.924	238.678	247.545	255.449	229.796
SARDEGNA	77.240	71.075	72.311	73.026	77.085	81.238	85.525	91.546	93.536	81.722
N.D.**	16.464	6	23	59	75	147	345	393	1.075	145
<b>TOTALE</b>	<b>2.729.784</b>	<b>2.442.694</b>	<b>2.456.067</b>	<b>2.501.841</b>	<b>2.647.240</b>	<b>2.752.536</b>	<b>2.923.778</b>	<b>3.063.156</b>	<b>3.048.609</b>	<b>2.603.930</b>

\*\* Rispetto all'anno di prima immatricolazione.

\*\*\* Informazione non disponibile.

Elaborazioni UNRAE su dati al 30/04/2021



## TRASFERIMENTI DI PROPRIETÀ IN ITALIA DI AUTOVETTURE E FUORISTRADA per tipologia di contraente (al netto delle minivolture)

tipologia di contraente	2015	2016	2017	2018	2019	2020
VALORI ASSOLUTI						
da operatore* a consumer	1.198.088	1.274.088	1.412.442	1.444.461	1.449.855	1.239.442
da consumer a consumer	1.341.915	1.363.056	1.359.370	1.372.327	1.374.944	1.207.974
da km0 a consumer	71.751	87.137	129.200	224.967	198.969	134.390
da NLT a consumer	30.814	23.581	17.169	16.077	17.497	16.372
da NBT a consumer	4.672	4.674	5.597	5.324	7.344	5.752
<b>TOTALE</b>	<b>2.647.240</b>	<b>2.752.536</b>	<b>2.923.778</b>	<b>3.063.156</b>	<b>3.048.609</b>	<b>2.603.930</b>
PERCENTUALE SU TOTALE TRASFERIMENTI						
da operatore* a consumer	45,26	46,29	48,31	47,16	47,56	47,60
da consumer a consumer	50,69	49,52	46,49	44,80	45,10	46,39
da km0 a consumer	2,71	3,17	4,42	7,34	6,53	5,16
da NLT a consumer	1,16	0,86	0,59	0,52	0,57	0,63
da NBT a consumer	0,18	0,17	0,19	0,17	0,24	0,22
<b>TOTALE</b>	<b>100,00</b>	<b>100,00</b>	<b>100,00</b>	<b>100,00</b>	<b>100,00</b>	<b>100,00</b>

## TRASFERIMENTI DI PROPRIETÀ IN ITALIA DI AUTOVETTURE E FUORISTRADA riepilogo

tipologia atto	2011	2012	2013	2014	2015	2016	2017	2018	2019	2020
VALORI ASSOLUTI										
trasferimenti al netto delle minivolture	2.729.784	2.442.694	2.456.067	2.501.841	2.647.240	2.752.536	2.923.778	3.063.156	3.048.609	2.603.930
minivolture	1.930.899	1.702.724	1.699.203	1.788.793	2.032.281	2.242.250	2.423.779	2.549.189	2.554.792	2.045.757
<b>TOTALE</b>	<b>4.660.683</b>	<b>4.145.418</b>	<b>4.155.270</b>	<b>4.290.634</b>	<b>4.679.521</b>	<b>4.994.786</b>	<b>5.347.557</b>	<b>5.612.345</b>	<b>5.603.401</b>	<b>4.649.687</b>
PERCENTUALE SU TOTALE TRASFERIMENTI										
trasferimenti al netto delle minivolture	58,6	58,9	59,1	58,3	56,6	55,1	54,7	54,6	54,4	56,0
minivolture	41,4	41,1	40,9	41,7	43,4	44,9	45,3	45,4	45,6	44,0
<b>TOTALE</b>	<b>100,00</b>	<b>100,00</b>	<b>100,00</b>	<b>100,00</b>	<b>100,00</b>	<b>100,00</b>	<b>100,00</b>	<b>100,00</b>	<b>100,00</b>	<b>100,00</b>

## AUTOVETTURE E FUORISTRADA ENTRATI NEL MERCATO DELL'USATO PROVENIENTI DAL NOLEGGIO per anzianità\*\*\*

anzianità	2011	2012	2013	2014	2015	2016	2017	2018	2019	2020
VALORI ASSOLUTI										
entro 9 mesi	117.868	82.215	78.121	80.692	82.720	85.685	95.774	101.297	102.317	50.130
10-12 mesi	34.336	26.580	24.477	23.367	25.746	31.288	30.282	27.963	29.237	33.777
13-24 mesi	37.077	41.646	42.704	31.959	32.011	27.390	34.172	37.151	53.576	52.023
25-36 mesi	19.095	22.472	26.538	20.398	17.147	19.154	21.046	20.569	34.695	39.770
37-48 mesi	39.256	47.953	45.043	47.493	41.655	45.588	35.597	40.147	48.635	52.197
oltre 48 mesi	12.536	16.541	23.233	36.332	33.063	41.592	44.698	35.551	44.830	59.221
<b>TOTALE</b>	<b>260.168</b>	<b>237.407</b>	<b>240.116</b>	<b>240.241</b>	<b>232.342</b>	<b>250.697</b>	<b>261.569</b>	<b>262.678</b>	<b>292.480</b>	<b>328.173</b>
PERCENTUALE SU TOTALE ANNO										
entro 9 mesi	45,3	34,6	32,5	33,6	35,6	34,2	36,6	38,6	32,7	17,5
10-12 mesi	13,2	11,2	10,2	9,7	11,1	12,5	11,6	10,6	9,3	11,8
13-24 mesi	14,3	17,5	17,8	13,3	13,8	10,9	13,1	14,1	17,1	18,1
25-36 mesi	7,3	9,5	11,1	8,5	7,4	7,6	8,0	7,8	11,1	13,9
37-48 mesi	15,1	20,2	18,8	19,8	17,9	18,2	13,6	15,3	15,5	18,2
oltre 48 mesi	4,8	7,0	9,7	15,1	14,2	16,6	17,1	13,5	14,3	20,6
<b>TOTALE</b>	<b>100,0</b>	<b>100,0</b>	<b>100,0</b>	<b>100,0</b>	<b>100,0</b>	<b>100,0</b>	<b>100,0</b>	<b>100,0</b>	<b>100,0</b>	<b>100,0</b>

\* Operatore: Casa auto, Concessionaria, Commerciante. Consumer: acquirente privato e tutte le altre società.

\*\*\* Rispetto alla data di prima immatricolazione

L'archivio noleggi considera gli acquisti uso noleggio a partire dal 2002.

Elaborazioni UNRAE su dati al 30/04/2021

## TOTALE RADIAZIONI DI AUTOVETTURE E FUORISTRADA per anzianità\*\*

anno di radiazione	oltre 20 anni	da 16 a 20 anni	da 13 a 15 anni	da 9 a 12 anni	da 0 a 8 anni	totale
2011	97.481	312.191	336.993	402.191	258.733	1.407.589
2012	88.481	305.503	368.003	399.555	301.543	1.463.085
2013	103.102	321.234	348.232	363.102	273.883	1.409.553
2014	108.031	340.794	328.458	291.343	204.474	1.273.100
2015	141.312	398.553	345.788	273.018	174.323	1.332.994
2016	153.597	450.786	337.583	258.582	159.179	1.359.727
2017	171.780	498.632	310.252	249.034	162.934	1.392.632
2018	222.707	530.542	307.983	244.124	176.139	1.481.495
2019	251.844	556.738	307.348	241.078	177.746	1.534.754
2020	249.994	480.617	250.774	162.094	129.936	1.273.415

## RADIAZIONI PER DEMOLIZIONE DI AUTOVETTURE E FUORISTRADA per anzianità\*\*

anno di radiazione	oltre 20 anni	da 16 a 20 anni	da 13 a 15 anni	11-12 anni	9-10 anni	da 0 a 8 anni	totale
2011	86.267	275.722	268.664	132.617	66.876	53.037	883.183
2012	79.741	267.993	283.301	125.916	57.835	48.275	863.061
2013	89.921	273.740	242.535	101.034	46.501	40.432	794.163
2014	97.208	296.872	232.803	87.279	39.380	36.452	789.994
2015	129.310	352.688	247.724	84.391	38.621	33.377	886.111
2016	139.768	393.883	235.950	75.228	36.542	28.732	910.103
2017	150.400	430.466	205.393	63.524	31.656	26.308	907.747
2018	189.319	451.858	196.437	61.184	29.568	24.731	953.097
2019	231.945	480.907	189.831	59.702	29.023	22.963	1.014.371
2020	230.131	427.174	177.856	58.722	20.892	17.255	932.030

## RADIAZIONI PER ESPORTAZIONE DI AUTOVETTURE E FUORISTRADA per anzianità\*\*

anno di radiazione	oltre 20 anni	da 16 a 20 anni	da 11 a 15 anni	da 6 a 10 anni	da 2 a 5 anni	da 0 a 1 anno	totale
2011	6.114	24.701	147.068	210.130	68.509	35.433	491.955
2012	5.580	26.779	178.223	214.553	94.569	49.334	569.038
2013	7.782	32.415	201.048	205.709	83.806	41.174	571.934
2014	5.945	27.598	164.664	155.852	62.672	23.687	440.418
2015	4.812	26.818	159.504	132.264	53.401	22.704	399.503
2016	5.418	36.244	165.331	120.598	49.084	26.368	403.043
2017	5.990	45.794	176.003	120.745	46.022	36.749	431.303
2018	6.176	53.056	186.463	112.230	54.225	47.025	459.175
2019	7.082	54.149	192.651	105.535	62.534	47.820	469.771
2020	5.217	30.141	106.255	61.265	52.638	33.243	288.759

## ALTRE RADIAZIONI (\*\*\*) DI AUTOVETTURE E FUORISTRADA per anzianità\*\*

anno di radiazione	oltre 20 anni	da 16 a 20 anni	da 13 a 15 anni	11-12 anni	9-10 anni	da 0 a 8 anni	totale
2011	5.100	11.768	8.965	3.544	1.735	1.339	32.451
2012	3.160	10.731	9.691	4.215	1.761	1.428	30.986
2013	5.399	15.079	13.393	5.416	2.393	1.776	43.456
2014	4.878	16.324	13.099	4.821	2.068	1.498	42.688
2015	7.190	19.047	13.444	4.372	1.870	1.457	47.380
2016	8.411	20.659	11.242	3.460	1.528	1.281	46.581
2017	15.390	22.372	9.812	3.308	1.474	1.226	53.582
2018	27.212	25.628	9.969	3.673	1.243	1.498	69.223
2019	12.817	21.682	9.547	3.423	1.520	1.623	50.612
2020	14.646	23.302	9.573	2.796	1.144	1.165	52.626

\*\* Rispetto all'anno di prima immatricolazione.

\*\*\* Riguardano le radiazioni d'ufficio e blocco del veicolo, ritiro definitivo aree private, abbandono veicoli, deposito giudiziario, etc.

Elaborazioni UNRAE su dati al 30/04/2021

**RADIAZIONI PER DEMOLIZIONE DI AUTOVETTURE E FUORISTRADA per Direttiva di emissione**

anno di radiazione	Euro 0	Euro 1	Euro 2	Euro 3	Euro 4	Euro 5	Euro 6+Elettriche	Totale
2011	155.471	184.657	426.213	81.725	33.858	1.228	31	883.183
2012	98.496	164.217	443.436	110.123	44.186	2.516	87	863.061
2013	70.438	127.770	409.400	130.225	52.577	3.642	111	794.163
2014	56.944	102.641	398.092	160.099	66.893	5.203	122	789.994
2015	56.355	99.920	418.645	210.794	93.486	6.574	337	886.111
2016	46.923	82.678	400.588	250.694	119.863	8.258	1.099	910.103
2017	34.440	70.729	372.460	273.792	143.409	10.389	2.528	907.747
2018	29.081	58.757	349.253	317.750	180.082	13.867	4.307	953.097
2019	25.152	52.035	323.978	356.386	232.610	18.030	6.180	1.014.371
2020	18.743	37.526	248.807	317.824	283.911	18.897	6.322	932.030

**RADIAZIONI PER ESPORTAZIONE DI AUTOVETTURE E FUORISTRADA per Direttiva di emissione**

anno di radiazione	Euro 0	Euro 1	Euro 2	Euro 3	Euro 4	Euro 5	Euro 6+Elettriche	Totale
2011	10.014	17.651	141.400	169.956	124.395	28.483	56	491.955
2012	6.537	14.340	125.692	188.942	170.008	63.372	147	569.038
2013	6.555	11.516	108.086	193.080	178.494	73.548	655	571.934
2014	4.544	5.596	64.910	146.729	151.812	64.321	2.506	440.418
2015	3.339	2.930	40.622	129.329	149.542	62.505	11.236	399.503
2016	3.356	2.352	32.043	118.753	159.576	62.869	24.094	403.043
2017	2.991	2.057	24.633	106.748	184.849	67.115	42.910	431.303
2018	2.536	1.683	17.192	94.146	199.299	75.513	68.806	459.175
2019	2.267	1.452	11.528	72.434	210.862	81.408	89.820	469.771
2020	1.612	871	4.739	27.385	113.429	58.457	82.266	288.759

**IMPORTAZIONI DI AUTOVETTURE E FUORISTRADA per Direttiva di emissione**

anno di importazione	Euro 0	Euro 1	Euro 2	Euro 3	Euro 4	Euro 5	Euro 6+Elettriche	Totale
2011	2.561	774	2.875	4.778	38.512	38.066	59	87.625
2012	1.986	531	1.927	3.415	20.968	36.720	112	65.659
2013	1.686	456	1.553	2.999	15.784	46.231	582	69.291
2014	1.631	467	1.518	3.040	14.451	57.272	6.432	84.811
2015	1.579	402	1.499	3.057	14.732	74.297	20.619	116.185
2016	1.516	325	1.369	3.164	15.183	55.150	63.142	139.849
2017	1.283	256	1.291	2.924	14.813	39.385	89.898	149.850
2018	1.235	276	1.135	2.626	13.327	31.482	103.167	153.248
2019	1.343	313	2.079	6.458	28.801	34.175	126.928	200.097
2020	880	198	876	1.947	10.004	14.836	115.493	144.234

Elaborazioni UNRAE su dati al 30/04/2021



## PARCO CIRCOLANTE AUTOVETTURE AL 31/12/2020 \*

Direttive di emissione	numero	%
EURO 0	1.447.000	3,7
EURO 1	1.950.000	5,0
EURO 2	2.943.000	7,6
EURO 3	4.528.000	11,7
EURO 4	10.172.000	26,3
EURO 5	7.015.000	18,2
EURO 6 + ELETTRICHE	10.565.000	27,4
<b>TOTALE</b>	<b>38.620.000</b>	<b>100,0</b>

## PARCO CIRCOLANTE VEICOLI COMMERCIALI AL 31/12/2020 \*

Direttive di emissione	numero	%
EURO 0 ED EURO 1	655.000	16,3
EURO 2	486.000	12,1
EURO 3	696.000	17,3
EURO 4	814.000	20,2
EURO 5	572.000	14,2
EURO 6	802.000	19,9
<b>TOTALE</b>	<b>4.025.000</b>	<b>100,0</b>

## PARCO CIRCOLANTE VEICOLI INDUSTRIALI AL 31/12/2020 \*

Direttive di emissione	numero	%
EURO 0 ED EURO 1	141.000	20,3
EURO 2	94.000	13,5
EURO 3	155.000	22,3
EURO 4	32.500	4,7
EURO V/5	131.000	18,8
EURO VI/6	142.500	20,5
<b>TOTALE</b>	<b>696.000</b>	<b>100,0</b>

## PARCO CIRCOLANTE AUTOBUS AL 31/12/2020 \*\*

Direttive di emissione	numero	%
EURO 0 ED EURO 1	5.200	8,3
EURO 2	8.800	14,0
EURO 3	15.000	23,8
EURO 4	3.500	5,6
EURO V/5	15.400	24,4
EURO VI/6	15.100	24,0
<b>TOTALE</b>	<b>63.000</b>	<b>100,0</b>

\* Stima UNRAE.

\*\* Stima UNRAE basata sui veicoli ancora circolanti e immatricolati dal 1990 - esclusi i minibus.



## REPUBBLICA DI SAN MARINO

## IMMATRICOLAZIONI DI AUTOVETTURE

marca	2011	2012	2013	2014	2015	2016	2017	2018	2019	2020
ALFA ROMEO	36	14	7	9		3	20	12	9	7
AUDI	190	183	186	159	128	147	150	118	130	107
BMW	78	35	38	40	37	37	40	31	30	30
CHRYSLER				3	2					
CITROEN	28	31	20	20	18	12	15	23	32	14
DACIA	22	27	17	31	13	23	37	39	41	30
FERRARI	4	3	1	2	3	3	2	1	0	2
FIAT	195	138	141	99	102	107	151	131	68	49
FORD	75	40	21	28	30	29	35	39	34	32
HONDA	7	5	8	9	8	6	5	7	11	2
HYUNDAI	13	21	18	18	17	14	13	13	24	7
JAGUAR		1	1	2		3	9	7	9	2
JEEP	4	5	9	6	38	26	32	56	23	14
KIA MOTORS	10	15	14	23	10	23	22	25	15	12
LAMBORGHINI				1				1	1	1
LANCIA	20	11	23	7	9	7	18	10	11	7
LAND ROVER	20	43	32	41	44	30	22	23	18	16
LOTUS				1						
MASERATI			2	5	3	5	6	6	2	
MAZDA	5	2	5	5	5	6	9	14	21	12
MERCEDES	54	28	23	36	37	43	46	36	37	25
MINI	13	9	1	1	1	4	2	15	17	12
MITSUBISHI	29	28	9	6	5	5	4	5	2	1
NISSAN	31	15	7	13	16	17	13	10	7	11
OPEL	85	56	54	62	67	50	50	40	36	30
PEUGEOT	26	24	17	20	22	21	16	32	29	31
PORSCHE	17	20	8	16	18	16	21	21	23	22
RENAULT	44	29	48	41	42	43	66	55	53	38
SEAT	1			36	28	38	57	3	4	11
SKODA	53	55	26					46	45	32
SMART	3	4			2	3	4	13	6	8
SUBARU	14	8	8	7	11	3	8	2	5	5
SUZUKI	115	78	72	43	57	76	117	119	134	109
TOYOTA/LEXUS	63	48	49	56	38	46	60	60	52	30
VOLKSWAGEN	235	238	185	182	175	161	184	193	180	118
VOLVO	11	17	7	8	14	9	5	12	14	10
altre	43	32	24	15	12	15	16	26	33	24
<b>TOTALE</b>	<b>1.544</b>	<b>1.263</b>	<b>1.081</b>	<b>1.051</b>	<b>1.012</b>	<b>1.031</b>	<b>1.255</b>	<b>1.244</b>	<b>1.156</b>	<b>861</b>

Fonte: Ufficio Informatica, Tecnologia, Dati e Statistica Repubblica di San Marino.

## IMMATRICOLAZIONI DI AUTOVETTURE A PRIVATI per genere

QUOTE PRECENTUALI

genere	2011	2012	2013	2014	2015	2016	2017	2018	2019	2020
Donne	40,7	40,4	40,1	39,9	40,6	40,1	40,2	40,6	41,1	41,9
Uomini	59,3	59,6	59,9	60,1	59,4	59,9	59,8	59,4	58,9	58,1
<b>TOTALE</b>	<b>100,0</b>	<b>100,0</b>	<b>100,0</b>	<b>100,0</b>	<b>100,0</b>	<b>100,0</b>	<b>100,0</b>	<b>100,0</b>	<b>100,0</b>	<b>100,0</b>

## IMMATRICOLAZIONI DI AUTOVETTURE A PRIVATI per fasce di età

QUOTE PRECENTUALI

età	2011	2012	2013	2014	2015	2016	2017	2018	2019	2020
18-29 anni	10,5	9,1	8,2	7,9	8,0	8,2	7,9	8,1	8,5	8,9
30-45 anni	34,7	33,7	32,3	31,2	30,0	29,0	28,3	27,2	26,3	25,6
46-55 anni	24,0	24,9	25,4	25,9	25,7	25,7	25,9	25,8	25,4	24,8
56-65 anni	17,9	18,5	19,1	19,2	19,6	19,8	20,3	20,9	21,4	22,1
oltre 65 anni	12,8	13,8	15,0	15,8	16,8	17,3	17,6	18,1	18,5	18,6
<b>TOTALE</b>	<b>100,0</b>	<b>100,0</b>	<b>100,0</b>	<b>100,0</b>	<b>100,0</b>	<b>100,0</b>	<b>100,0</b>	<b>100,0</b>	<b>100,0</b>	<b>100,0</b>

## IMMATRICOLAZIONI DI AUTOVETTURE A PRIVATI per nazionalità

VALORI ASSOLUTI

Paese	2011	2012	2013	2014	2015	2016	2017	2018	2019	2020
ROMANIA	5.248	3.781	3.192	3.310	4.466	5.481	6.364	7.392	8.825	5.804
SVIZZERA	4.970	3.815	3.626	3.723	4.387	5.062	4.908	4.841	4.479	3.820
ALBANIA	2.824	2.044	1.642	1.825	2.475	3.163	3.395	3.704	4.238	2.904
GERMANIA	3.122	2.479	2.220	2.385	2.798	3.321	3.199	3.157	3.195	2.478
FRANCIA	2.695	1.994	1.852	1.959	2.178	2.358	2.402	2.250	2.210	1.896
MOLDAVIA	1.131	895	750	739	986	1.388	1.547	1.830	2.282	1.558
CINA REPUBBLICA POPOLARE	2.174	1.530	1.361	1.571	2.037	2.542	2.895	2.812	2.859	1.477
PERÙ	1.033	738	621	671	886	1.076	1.255	1.343	1.478	1.281
UCRAINA	1.040	767	677	674	885	1.158	1.291	1.381	1.547	1.220
BRASILE	1.184	931	744	826	974	1.133	1.263	1.277	1.423	1.107
ARGENTINA	1.275	1.022	949	955	1.143	1.258	1.327	1.231	1.288	1.073
VENEZUELA	1.019	878	692	772	984	1.060	1.125	1.067	1.136	931
GRAN BRETAGNA E IRLANDA DEL NORD	1.195	1.028	896	959	1.053	1.192	1.166	1.128	1.193	908
FILIPPINE	686	450	390	415	546	683	793	953	1.183	830
ECUADOR	569	398	327	327	482	688	727	816	1.040	819
POLONIA	900	639	620	601	781	868	928	1.007	1.130	778
BELGIO	1.074	844	776	820	921	1.054	1.021	1.010	956	770
STATI UNITI D'AMERICA	838	666	675	610	769	846	847	801	805	716
MAROCCO	656	527	443	430	523	654	719	753	807	596
INDIA	543	389	306	304	409	479	584	663	746	581
<i>totale imm. a stranieri</i>	<i>47.220</i>	<i>35.877</i>	<i>31.729</i>	<i>33.151</i>	<i>40.524</i>	<i>47.860</i>	<i>50.736</i>	<i>52.292</i>	<i>56.859</i>	<i>42.501</i>
<b>TOT. IMM.NI A PRIVATI</b>	<b>1.163.465</b>	<b>897.994</b>	<b>832.890</b>	<b>852.299</b>	<b>1.007.588</b>	<b>1.137.259</b>	<b>1.118.833</b>	<b>1.093.600</b>	<b>1.094.567</b>	<b>884.821</b>

## QUOTE SU TOTALE IMMATRICOLATO A STRANIERI

Paese	2011	2012	2013	2014	2015	2016	2017	2018	2019	2020
ROMANIA	11,1	10,5	10,1	10,0	11,0	11,5	12,5	14,1	15,5	13,7
SVIZZERA	10,5	10,6	11,4	11,2	10,8	10,6	9,7	9,3	7,9	9,0
ALBANIA	6,0	5,7	5,2	5,5	6,1	6,6	6,7	7,1	7,5	6,8
GERMANIA	6,6	6,9	7,0	7,2	6,9	6,9	6,3	6,0	5,6	5,8
FRANCIA	5,7	5,6	5,8	5,9	5,4	4,9	4,7	4,3	3,9	4,5
MOLDAVIA	2,4	2,5	2,4	2,2	2,4	2,9	3,0	3,5	4,0	3,7
CINA REPUBBLICA POPOLARE	4,6	4,3	4,3	4,7	5,0	5,3	5,7	5,4	5,0	3,5
PERÙ	2,2	2,1	2,0	2,0	2,2	2,2	2,5	2,6	2,6	3,0
UCRAINA	2,2	2,1	2,1	2,0	2,2	2,4	2,5	2,6	2,7	2,9
BRASILE	2,5	2,6	2,3	2,5	2,4	2,4	2,5	2,4	2,5	2,6
ARGENTINA	2,7	2,8	3,0	2,9	2,8	2,6	2,6	2,4	2,3	2,5
VENEZUELA	2,2	2,4	2,2	2,3	2,4	2,2	2,2	2,0	2,0	2,2
GRAN BRETAGNA E IRLANDA DEL NORD	2,5	2,9	2,8	2,9	2,6	2,5	2,3	2,2	2,1	2,1
FILIPPINE	1,5	1,3	1,2	1,3	1,3	1,4	1,6	1,8	2,1	2,0
ECUADOR	1,2	1,1	1,0	1,0	1,2	1,4	1,4	1,6	1,8	1,9
POLONIA	1,9	1,8	2,0	1,8	1,9	1,8	1,8	1,9	2,0	1,8
BELGIO	2,3	2,4	2,4	2,5	2,3	2,2	2,0	1,9	1,7	1,8
STATI UNITI D'AMERICA	1,8	1,9	2,1	1,8	1,9	1,8	1,7	1,5	1,4	1,7
MAROCCO	1,4	1,5	1,4	1,3	1,3	1,4	1,4	1,4	1,4	1,4
INDIA	1,1	1,1	1,0	0,9	1,0	1,0	1,2	1,3	1,3	1,4
<b>TOTALE IMM. A STRANIERI</b>	<b>100,0</b>	<b>100,0</b>	<b>100,0</b>	<b>100,0</b>	<b>100,0</b>	<b>100,0</b>	<b>100,0</b>	<b>100,0</b>	<b>100,0</b>	<b>100,0</b>

Elaborazioni UNRAE su dati al 30/04/2021





## IMMATRICOLAZIONI IN ITALIA DI AUTOVETTURE per colore - anno 2020 (% su totale mercato)

Tipologia prop.	Grigio	Bianco	Nero	Azzurro	Rosso	Marrone	Verde	Arancio	Giallo	Viola	Totale
Privati	35,5	25,6	13,3	11,3	8,4	1,9	1,5	1,7	0,7	0,0	100,0
Autoimmatricolazioni	36,0	24,7	16,0	12,0	6,3	0,7	1,7	1,8	0,8	0,0	100,0
Noleggio a lungo termine	36,9	26,0	19,4	11,8	2,8	0,7	1,4	0,7	0,3	0,0	100,0
Noleggio a breve termine	46,5	18,2	20,8	11,1	1,4	0,8	0,8	0,3	0,1	0,0	100,0
Società	34,5	27,2	21,5	9,7	3,4	1,0	1,6	0,7	0,6	0,0	100,0
<b>TOTALE</b>	<b>36,3</b>	<b>25,3</b>	<b>15,3</b>	<b>11,4</b>	<b>6,8</b>	<b>1,5</b>	<b>1,5</b>	<b>1,4</b>	<b>0,6</b>	<b>0,0</b>	<b>100,0</b>
Area geografica	Grigio	Bianco	Nero	Azzurro	Rosso	Marrone	Verde	Arancio	Giallo	Viola	Totale
Nord Ovest	35,7	22,4	13,6	13,7	8,4	1,7	1,9	1,8	0,8	0,0	100,0
Nord Est	37,3	25,4	17,5	10,4	5,5	1,1	1,2	1,0	0,6	0,0	100,0
Centro	35,0	28,1	15,5	10,1	6,5	1,5	1,3	1,4	0,6	0,0	100,0
Sud	38,3	23,5	16,1	10,3	6,3	1,8	1,5	1,5	0,6	0,0	100,0
Isole	35,0	32,0	9,4	11,8	7,0	1,8	1,2	1,3	0,5	0,0	100,0
<b>TOTALE</b>	<b>36,3</b>	<b>25,3</b>	<b>15,3</b>	<b>11,4</b>	<b>6,8</b>	<b>1,5</b>	<b>1,5</b>	<b>1,4</b>	<b>0,6</b>	<b>0,0</b>	<b>100,0</b>
Classi di età*	Grigio	Bianco	Nero	Azzurro	Rosso	Marrone	Verde	Arancio	Giallo	Viola	Totale
18-29 anni	33,5	23,0	18,2	12,1	8,2	1,2	1,2	1,5	1,1	0,0	100,0
30-45 anni	34,4	24,5	15,6	12,3	7,7	1,7	1,5	1,5	0,7	0,0	100,0
46-55 anni	33,8	27,0	13,9	11,2	8,5	1,8	1,5	1,7	0,8	0,0	100,0
56-65 anni	35,7	26,3	11,8	11,2	8,9	2,1	1,6	1,7	0,7	0,0	100,0
oltre 65 anni	40,1	25,6	8,7	9,9	8,9	2,6	1,7	2,0	0,6	0,0	100,0
<b>TOTALE</b>	<b>35,5</b>	<b>25,6</b>	<b>13,3</b>	<b>11,3</b>	<b>8,4</b>	<b>1,9</b>	<b>1,5</b>	<b>1,7</b>	<b>0,7</b>	<b>0,0</b>	<b>100,0</b>
Genere*	Grigio	Bianco	Nero	Azzurro	Rosso	Marrone	Verde	Arancio	Giallo	Viola	Totale
Donne	32,9	26,8	12,2	11,2	10,5	1,9	1,8	1,8	0,9	0,0	100,0
Uomini	37,4	24,7	14,1	11,4	7,0	1,9	1,4	1,6	0,6	0,0	100,0
<b>TOTALE</b>	<b>34,9</b>	<b>28,8</b>	<b>12,8</b>	<b>10,5</b>	<b>7,3</b>	<b>2,4</b>	<b>1,6</b>	<b>1,0</b>	<b>0,7</b>	<b>0,1</b>	<b>100,0</b>
Segmento	Grigio	Bianco	Nero	Azzurro	Rosso	Marrone	Verde	Arancio	Giallo	Viola	Totale
A - city car	36,4	25,1	9,5	9,9	9,9	0,8	3,4	3,9	1,0	0,0	100,0
B - utilitarie	34,2	26,6	11,5	12,2	9,6	2,1	1,3	1,6	0,9	0,0	100,0
C - medie	37,0	26,5	17,4	11,8	4,0	1,5	1,0	0,5	0,2	0,0	100,0
D - medie sup.	40,4	22,0	24,5	9,5	1,7	0,6	0,9	0,2	0,2	0,0	100,0
E - superiori	33,1	13,1	39,5	11,4	0,5	0,5	1,1	0,2	0,5	0,1	100,0
F - alto di gamma	34,4	9,0	32,2	12,8	7,5	0,1	2,8	0,2	1,0	0,0	100,0
<b>TOTALE</b>	<b>36,2</b>	<b>25,5</b>	<b>15,2</b>	<b>11,3</b>	<b>6,8</b>	<b>1,5</b>	<b>1,5</b>	<b>1,4</b>	<b>0,6</b>	<b>0,0</b>	<b>100,0</b>
Marca	Grigio	Bianco	Nero	Azzurro	Rosso	Marrone	Verde	Arancio	Giallo	Viola	Totale
ABARTH	41,6	12,1	15,5	6,9	8,3	0,0	9,0	0,0	6,7	0,0	100,0
ALFA ROMEO	30,2	16,1	22,6	19,7	8,4	0,0	2,9	0,0	0,0	0,0	100,0
AUDI	37,7	22,5	28,0	9,3	0,9	0,2	0,8	0,2	0,4	0,0	100,0
BMW	29,7	25,3	32,7	10,9	0,3	0,3	0,2	0,2	0,4	0,0	100,0
CITROEN	43,4	31,1	10,2	5,2	5,3	1,3	2,5	1,0	0,0	0,0	100,0
DACIA	24,6	21,8	10,3	19,0	3,7	18,8	0,0	1,8	0,0	0,0	100,0
DS	36,8	21,4	20,4	10,4	3,9	4,6	0,0	0,0	1,9	0,5	100,0
FIAT	37,5	22,6	9,8	12,2	7,4	1,6	4,1	4,1	0,7	0,0	100,0
FORD	40,7	21,7	12,2	16,9	8,3	0,0	0,0	0,1	0,0	0,0	100,0
HONDA	33,7	27,3	11,1	19,0	8,1	0,7	0,0	0,1	0,0	0,0	100,0
HYUNDAI	39,3	30,8	7,4	9,2	12,0	0,8	0,3	0,2	0,0	0,0	100,0
JAGUAR	34,0	19,9	38,3	5,8	1,7	0,0	0,3	0,0	0,0	0,0	100,0
JEEP	29,7	26,2	23,2	14,0	4,8	0,0	1,2	0,8	0,1	0,0	100,0
KIA	30,3	35,5	9,0	11,4	12,2	0,3	0,3	0,1	0,8	0,0	100,0
LANCIA	30,0	21,0	12,8	13,0	18,6	0,0	1,2	0,0	3,5	0,0	100,0
LAND ROVER	31,5	20,3	35,6	5,1	2,2	3,3	1,6	0,1	0,2	0,0	100,0
LEXUS	50,2	21,2	18,4	4,7	1,4	1,8	2,2	0,0	0,0	0,0	100,0
MAZDA	35,1	20,1	9,8	11,9	22,2	0,9	0,0	0,0	0,0	0,0	100,0
MERCEDES	40,4	20,2	33,3	5,3	0,4	0,0	0,2	0,0	0,1	0,0	100,0
MINI	32,0	19,3	15,7	19,1	1,7	0,2	11,4	0,6	0,0	0,0	100,0
MITSUBISHI	26,6	32,9	12,8	9,7	11,2	1,6	0,0	2,6	2,5	0,0	100,0
NISSAN	38,0	32,7	20,9	1,7	5,8	0,6	0,1	0,1	0,0	0,2	100,0
OPEL	42,7	26,0	10,8	7,7	8,7	0,1	0,0	4,0	0,0	0,0	100,0
PEUGEOT	37,4	27,2	13,5	7,4	7,0	0,8	0,3	3,3	2,9	0,0	100,0
PORSCHE	35,5	9,2	37,4	12,9	1,3	0,4	1,9	0,6	0,8	0,0	100,0
RENAULT	31,5	23,0	14,0	17,0	8,3	2,4	0,7	2,5	0,4	0,1	100,0
SEAT	27,9	35,5	18,6	7,5	8,8	0,1	1,3	0,4	0,1	0,0	100,0
SKODA	37,4	29,2	11,9	16,4	2,5	0,5	2,0	0,0	0,1	0,0	100,0
SMART	28,9	21,2	27,8	6,3	6,7	0,2	5,0	0,2	3,8	0,0	100,0
SUZUKI	34,2	24,6	7,3	9,1	16,8	2,2	3,4	0,5	2,0	0,0	100,0
TOYOTA	36,9	24,6	10,2	13,2	11,9	0,8	2,1	0,3	0,0	0,0	100,0
VOLKSWAGEN	42,3	31,3	14,8	8,4	1,6	0,1	0,5	0,3	0,6	0,0	100,0
VOLVO	33,4	20,4	33,2	10,6	0,0	1,3	0,0	1,1	0,0	0,0	100,0
<b>TOTALE</b>	<b>36,3</b>	<b>25,3</b>	<b>15,3</b>	<b>11,4</b>	<b>6,8</b>	<b>1,5</b>	<b>1,5</b>	<b>1,4</b>	<b>0,6</b>	<b>0,0</b>	<b>100,0</b>

Elaborazioni UNRAE

\* % su immatricolazioni a privati

Nota metodologica: i 10 colori selezionati sono quelli indicati dalla Normativa Quadro 2007/46 CE aggiornata nell'allegato 9 (colori) con il regolamento UE 385/2009.

## RETI AUTORIZZATE DI VENDITA AUTOVETTURE IN ITALIA

	2002	2007	2013	2014	2015	2016	2017	2018	2019	2020	2021
Ragioni sociali	3.450	2.950	2.011	1.762	1.576	1.524	1.462	1.428	1.373	1.299	1.234
Mandati	4.330	3.850	3.292	3.007	2.725	2.658	2.613	2.602	2.587	2.531	2.495
Punti vendita / Sedi fisiche		4.568	3.713	3.273	2.924	2.874	2.746	2.734	2.709	2.657	2.573
Franchise outlet *	6.130	5.750	5.011	4.555	4.139	4.115	4.045	4.107	4.139	4.130	4.098

## RETI AUTORIZZATE DI VENDITA AUTOVETTURE IN ITALIA per regione

Regione	mandati di vendita										franchise outlet*							
	2013	2014	2015	2016	2017	2018	2019	2020	2021	2013	2014	2015	2016	2017	2018	2019	2020	2021
LOMBARDIA	555	534	478	455	455	455	450	444	434	910	867	786	751	767	771	768	775	761
EMILIA ROMAGNA	306	286	276	277	282	277	269	263	257	460	428	397	396	400	400	400	407	398
TOSCANA	303	281	257	250	243	246	239	236	234	449	425	394	377	374	382	386	391	389
VENETO	275	269	229	224	224	223	220	211	207	460	428	376	378	375	380	385	390	401
PIEMONTE	291	253	235	234	219	216	220	218	214	463	416	389	403	379	391	393	384	381
LAZIO	197	179	152	155	159	163	166	166	154	347	304	266	280	288	292	295	295	282
SICILIA	216	189	170	160	158	150	155	150	148	292	259	242	233	225	221	222	217	213
CAMPANIA	167	168	146	137	139	138	136	133	128	237	222	191	191	181	190	193	187	184
PUGLIA	142	128	119	117	114	112	116	115	112	200	175	169	170	171	169	177	182	176
MARCHE	108	106	95	94	90	91	94	96	92	168	158	144	146	140	144	148	150	142
CALABRIA	111	105	90	89	87	91	88	82	89	145	135	120	122	111	120	120	113	124
SARDEGNA	107	90	84	79	78	76	73	74	73	137	108	98	94	89	89	88	93	92
ABRUZZO	101	98	85	82	75	74	76	69	71	142	126	118	108	101	105	109	100	106
FRIULI V.G.	89	64	75	73	72	72	72	68	68	134	126	115	119	112	111	111	111	107
LIGURIA	102	85	76	71	69	70	68	63	64	153	124	110	107	105	112	110	102	102
TRENTINO A. A.	60	61	55	58	55	54	52	51	54	60	61	55	79	74	75	77	76	80
UMBRIA	62	57	49	52	48	49	51	50	52	93	86	76	85	82	84	89	91	92
BASILICATA	38	28	29	30	28	28	27	27	27	43	38	36	40	38	38	37	35	35
VALLE D'AOSTA	15	10	13	12	11	12	10	10	11	24	19	19	19	18	20	18	18	18
MOLISE	18	16	12	9	7	5	5	5	6	26	25	18	17	15	13	13	13	15
<b>TOTALE</b>	<b>3.263</b>	<b>3.007</b>	<b>2.725</b>	<b>2.658</b>	<b>2.613</b>	<b>2.602</b>	<b>2.587</b>	<b>2.531</b>	<b>2.495</b>	<b>4.943</b>	<b>4.530</b>	<b>4.119</b>	<b>4.115</b>	<b>4.045</b>	<b>4.107</b>	<b>4.139</b>	<b>4.130</b>	<b>4.098</b>

\* Somma delle insegne dei vari marchi presenti.

I marchi considerati sono 32: Alfa Romeo, Audi, BMW, Citroën, Dacia, Fiat, Ford, Honda, Hyundai, Jaguar, Jeep, Kia, Lancia, Land Rover, Lexus, Mazda, Mercedes, Mini, Mitsubishi, Nissan, Opel, Peugeot, Porsche, Renault, Seat, Skoda, Smart, Subaru, Suzuki, Toyota, Volkswagen, Volvo. Escluse le filiali dirette di proprietà delle Case automobilistiche.

Fonte: Elaborazioni Quintegia - agg.to 01/2021



## RETI AUTORIZZATE DI VENDITA VEICOLI COMMERCIALI LEGGERI IN ITALIA

	2013	2014	2015	2016	2017	2018	2019	2020	2021
Ragioni sociali		904	812	813	782	755	734	691	656
Mandati	1.068	959	887	929	893	880	858	834	817
Franchise outlet *	1.586	1.423	1.341	1.432	1.389	1.379	1.365	1.412	1.408

## RETI AUTORIZZATE DI VENDITA VEICOLI COMMERCIALI LEGGERI IN ITALIA per regione

Regione	mandati di vendita							franchise outlet*						
	2015	2016	2017	2018	2019	2020	2021	2015	2016	2017	2018	2019	2020	2021
LOMBARDIA	153	157	156	153	150	145	142	255	260	263	261	259	264	261
EMILIA ROMAGNA	91	97	95	94	89	87	85	125	135	137	137	137	144	141
TOSCANA	81	85	82	81	74	78	80	123	130	125	123	113	123	127
VENETO	78	82	80	80	76	71	70	131	143	142	139	132	139	144
PIEMONTE	69	73	68	65	64	64	60	124	137	133	128	126	127	127
SICILIA	55	62	60	56	59	57	55	78	87	79	77	80	81	79
LAZIO	55	58	56	56	53	52	47	90	100	95	92	89	96	89
CAMPANIA	48	48	49	48	45	43	42	58	64	64	67	66	62	63
PUGLIA	43	46	44	43	44	42	41	54	61	61	59	62	67	65
SARDEGNA	36	34	32	32	29	28	28	43	40	37	37	35	37	36
CALABRIA	33	34	30	30	28	27	30	40	43	38	41	40	38	45
ABRUZZO	30	30	27	26	27	24	24	39	41	35	35	39	37	38
MARCHE	24	29	26	28	28	28	26	42	46	45	46	47	50	49
LIGURIA	25	26	24	25	26	24	23	38	40	39	41	40	37	35
TRENTINO A.A.	17	19	18	18	19	17	17	29	30	25	27	28	28	27
FRIULI V.G.	17	18	18	17	17	16	16	29	30	30	28	29	31	31
UMBRIA	16	15	14	15	17	16	16	24	23	21	21	23	29	29
BASILICATA	10	11	9	8	9	10	10	11	13	12	11	12	13	13
VALLE D'AOSTA	4	4	4	4	3	4	4	5	5	4	5	4	5	5
MOLISE	2	1	1	1	1	1	1	3	4	4	4	4	4	4
<b>TOTALE</b>	<b>887</b>	<b>929</b>	<b>893</b>	<b>880</b>	<b>858</b>	<b>834</b>	<b>817</b>	<b>1.341</b>	<b>1.432</b>	<b>1.389</b>	<b>1.379</b>	<b>1.365</b>	<b>1.412</b>	<b>1.408</b>

\* Somma delle insegne dei vari marchi presenti.

I marchi considerati sono 10: Citroën, Fiat Professional, Ford, Iveco, Mercedes-Benz, Nissan, Opel, Peugeot Professional, Renault, Volkswagen Veicoli Commerciali. Escluse le filiali dirette di proprietà delle Case automobilistiche, inclusi concessionari autoveicoli abilitati alla vendita di LCV ma non strettamente specializzati nella vendita a clienti professionali.

Fonte: Elaborazioni Quintegia - agg.to 01/2021

## PREZZO MEDIO PONDERATO\* IMMATRICOLAZIONI DI AUTOVETTURE E FUORISTRADA per segmento

segmento	2011	2012	2013	2014	2015	2016	2017	2018	2019	2020
A - CITY CAR	10.797	10.946	11.430	11.618	11.578	11.485	11.894	11.904	12.267	12.678
B - UTILITARIE	13.798	13.944	14.419	14.790	14.776	14.967	15.251	15.610	16.202	17.958
C - MEDIE	20.614	20.874	21.408	21.843	22.122	22.204	22.490	23.185	23.749	24.924
D - MEDIO GRANDI	31.909	32.248	32.249	33.317	34.997	36.252	36.620	37.215	38.549	40.758
E - GRANDI	57.211	55.037	54.756	58.049	60.776	61.869	62.705	64.786	69.722	75.144
F - LUSSO	116.761	109.867	110.339	103.827	106.419	116.925	124.017	133.095	139.423	144.935
<b>TOTALE MERCATO</b>	<b>18.936</b>	<b>18.860</b>	<b>18.793</b>	<b>19.321</b>	<b>19.703</b>	<b>20.369</b>	<b>20.956</b>	<b>21.601</b>	<b>22.145</b>	<b>23.596</b>

\* Calcolato sul prezzo reale a cliente (compresa IVA, IPT, sconti e optional).

Elaborazioni UNRAE su dati al 30/04/2021

## CREDITO AL CONSUMO FLUSSI FINANZIATI PER ACQUISTO AUTO - ANNO 2020

	miliardi di €	quota %	var.% su 2019
Prestiti personali	17,60	36,6	-33,4%
Finanziamenti finalizzati per Autoveicoli e motocicli	14,40	30,0	-13,5*
Altri prestiti finalizzati	5,00	10,4	-11,9%
Carte opzione/rateali (utilizzi rateizzati)	5,50	11,5	-12,1%
Cessione del quinto stipendio/pensione	5,50	11,5	-9,5%
<b>TOTALE</b>	<b>48,00</b>	<b>100,00</b>	<b>-21,6%</b>

Osservatorio sul Credito al Dettaglio, \*per i finanziamenti auto stime Prometeia su dati Assofin e Crif.



**IMMATRICOLAZIONI IN ITALIA DI MOTOCICLI (CON CILINDRATA > 50 CC.) per marca**

marca	2011	2012	2013	2014	2015	2016	2017	2018	2019	2020
APRILIA	11.527	7.688	3.935	2.858	2.560	2.442	1.173	1.131	983	737
ASKOLL							255	432	1.045	1.429
AXY XINGYUE	106	45	47	27	18	16	3	2	1	4
BENELLI	712	687	537	504	906	1.399	2.041	5.080	6.798	8.114
BETA	1.782	1.390	1.515	1.514	1.645	1.780	1.493	1.843	2.015	1.832
BMW	13.635	10.242	10.042	10.826	11.209	12.258	14.107	13.809	15.614	13.510
BRIXTON						10	385	645	785	997
BUELL	22	10		2	2	1		1		
CAGIVA	94	44	22	8	4	3	7	6	3	4
DERBI	660	466	287	329	123	79	35	25	2	2
DUCATI	8.420	5.722	4.991	4.286	6.572	7.893	8.783	9.213	9.282	6.960
ENFIELD	180	158	140	161	150	424	530	941	1.177	1.250
FANTIC MOTOR	189	182	104	75	102	276	615	1.043	2.249	2.381
FOSHAN	981	606	284	110	125	66	39	17	13	7
GARELLI	772	547	145	62	44	50	17	16	5	1
GAS GAS	647	473	344	349	164	128	201	228	177	147
GILERA	1.194	386	167	115	82	45	26	16	12	8
HARLEY-DAVID	7.316	4.878	4.526	4.704	4.581	4.842	5.369	5.150	4.763	3.082
HONDA	43.984	41.468	35.587	36.781	37.308	42.045	50.675	50.632	54.676	46.409
HUPPER	518	339	48	23	10	3	4	1		1
HUSABERG	260	317	350	90	7	3				2
HUSQVARNA	2.036	1.336	1.049	908	966	1.413	1.129	1.846	1.954	2.005
HYOSUNG	111	67	70	32	33	30	25	17		1
KAWASAKI	7.542	4.256	4.231	4.575	5.225	5.717	6.481	6.952	7.469	6.963
KEEWAY	599	365	438	350	792	1.539	1.355	1.570	2.175	2.741
KSR MOTO							354	503	399	270
KTM	5.179	4.886	4.740	5.183	4.793	6.385	5.858	6.924	7.290	7.253
KYMCO	28.101	18.446	15.618	16.671	19.044	20.152	19.803	22.868	22.622	21.519
LINHAI	159	61	102	63	42	16	3	1		
LML	6.266	5.008	3.160	2.065	2.240	2.093	400	162	3	5
LONGJIA	35	15	3	63	154	387	56	9		
MALAGUTI	5.287	567	205	111	59	43	39	18	265	390
MASH				135	562	672	762	628	461	435
MONTESA	74	61	41	134	153	239	190	193	181	239
MOTO GUZZI	1.731	1.453	1.261	1.221	1.399	1.740	2.045	2.054	2.942	2.895
MOTO MORINI	170	47	47	27	18	50	66	27	7	7
MOTORBIKE	74	102	113	91	64	76	182	249	290	221
MV AGUSTA	886	1.276	1.574	1.546	1.531	1.095	517	520	358	570
PEUGEOT	5.488	4.429	3.041	2.977	3.412	3.766	2.521	2.611	2.052	1.418
PIAGGIO	41.436	45.276	23.765	22.914	26.194	31.055	31.231	33.779	36.291	31.951
QIANJIANG	61	48	29	18	20	41	2	5		1
QUADRO	1	81	77	143	196	200	165	405	1.131	358
RIEJU	88	30	29	37	74	165	210	144	67	66
SCORPA	33	57	38	40	58	139	133	111	81	70
SHERCO	256	202	149	187	240	258	170	180	216	205
SILENCE							2	2	13	2.971
SUZUKI	10.341	5.065	4.160	4.653	5.026	4.899	4.597	5.412	5.006	4.129
SWM	5	17	8	6	10	343	679	750	550	594
SYM	8.125	5.955	3.659	4.305	4.422	4.670	4.947	6.502	7.941	8.488
TGB	167	81	78	52	57	57	3	6		1
TM RACING	203	181	163	152	223	487	289	1.113	58	1.109
TRIUMPH	5.430	3.316	3.029	2.768	2.734	3.484	3.756	3.785	4.025	3.677
VALENTI RAC.	137	86	82	51	27	28	25	22	6	71
VENT	436	372	276	180	197	281	100	252	262	256
YAMAHA	29.768	25.910	18.318	20.649	24.676	27.175	29.147	27.556	25.844	26.715
altre	1.901	1.856	1.346	1.052	921	1.519	1.486	2.189	2.492	4.249
<b>TOTALE MERCATO</b>	<b>255.125</b>	<b>206.556</b>	<b>153.970</b>	<b>156.183</b>	<b>171.174</b>	<b>193.977</b>	<b>204.486</b>	<b>219.596</b>	<b>232.051</b>	<b>218.720</b>

Elaborazioni UNRAE su dati al 30/04/2021

## QUOTE DI MERCATO IN ITALIA DI MOTOCICLI (CON CILINDRATA > 50 CC.) per marca

marca	2011	2012	2013	2014	2015	2016	2017	2018	2019	2020
APRILIA	4,52	3,72	2,56	1,83	1,50	1,26	0,57	0,52	0,42	0,34
ASKOLL	0,00	0,00	0,00	0,00	0,00	0,00	0,12	0,20	0,45	0,65
AXY XINGYUE	0,04	0,02	0,03	0,02	0,01	0,01	0,00	0,00	0,00	0,00
BENELLI	0,28	0,33	0,35	0,32	0,53	0,72	1,00	2,31	2,93	3,71
BETA	0,70	0,67	0,98	0,97	0,96	0,92	0,73	0,84	0,87	0,84
BMW	5,34	4,96	6,52	6,93	6,55	6,32	6,90	6,29	6,73	6,18
BRIXTON	0,00	0,00	0,00	0,00	0,00	0,01	0,19	0,29	0,34	0,46
BUELL	0,01	0,00	0,00	0,00	0,00	0,00	0,00	0,00	0,00	0,00
CAGIVA	0,04	0,02	0,01	0,01	0,00	0,00	0,00	0,00	0,00	0,00
DERBI	0,26	0,23	0,19	0,21	0,07	0,04	0,02	0,01	0,00	0,00
DUCATI	3,30	2,77	3,24	2,74	3,84	4,07	4,30	4,20	4,00	3,18
ENFIELD	0,07	0,08	0,09	0,10	0,09	0,22	0,26	0,43	0,51	0,57
FANTIC MOTOR	0,07	0,09	0,07	0,05	0,06	0,14	0,30	0,47	0,97	1,09
FOSHAN	0,38	0,29	0,18	0,07	0,07	0,03	0,02	0,01	0,01	0,00
GARELLI	0,30	0,26	0,09	0,04	0,03	0,03	0,01	0,01	0,00	0,00
GAS GAS	0,25	0,23	0,22	0,22	0,10	0,07	0,10	0,10	0,08	0,07
GILERA	0,47	0,19	0,11	0,07	0,05	0,02	0,01	0,01	0,01	0,00
HARLEY-DAVID	2,87	2,36	2,94	3,01	2,68	2,50	2,63	2,35	2,05	1,41
HONDA	17,24	20,08	23,11	23,55	21,80	21,68	24,78	23,06	23,56	21,22
HUPPER	0,20	0,16	0,03	0,01	0,01	0,00	0,00	0,00	0,00	0,00
HUSABERG	0,10	0,15	0,23	0,06	0,00	0,00	0,00	0,00	0,00	0,00
HUSQVARNA	0,80	0,65	0,68	0,58	0,56	0,73	0,55	0,84	0,84	0,92
HYOSUNG	0,04	0,03	0,05	0,02	0,02	0,02	0,01	0,01	0,00	0,00
KAWASAKI	2,96	2,06	2,75	2,93	3,05	2,95	3,17	3,17	3,22	3,18
KEEWAY	0,23	0,18	0,28	0,22	0,46	0,79	0,66	0,71	0,94	1,25
KSR MOTO	0,00	0,00	0,00	0,00	0,00	0,00	0,17	0,23	0,17	0,12
KTM	2,03	2,37	3,08	3,32	2,80	3,29	2,86	3,15	3,14	3,32
KYMCO	11,01	8,93	10,14	10,67	11,13	10,39	9,68	10,41	9,75	9,84
LINHAI	0,06	0,03	0,07	0,04	0,02	0,01	0,00	0,00	0,00	0,00
LML	2,46	2,42	2,05	1,32	1,31	1,08	0,20	0,07	0,00	0,00
LONGJIA	0,01	0,01	0,00	0,04	0,09	0,20	0,03	0,00	0,00	0,00
MALAGUTI	2,07	0,27	0,13	0,07	0,03	0,02	0,02	0,01	0,11	0,18
MASH	0,00	0,00	0,00	0,09	0,33	0,35	0,37	0,29	0,20	0,20
MONTESA	0,03	0,03	0,03	0,09	0,09	0,12	0,09	0,09	0,08	0,11
MOTO GUZZI	0,68	0,70	0,82	0,78	0,82	0,90	1,00	0,94	1,27	1,32
MOTO MORINI	0,07	0,02	0,03	0,02	0,01	0,03	0,03	0,01	0,00	0,00
MOTORBIKE	0,03	0,05	0,07	0,06	0,04	0,04	0,09	0,11	0,12	0,10
MV AGUSTA	0,35	0,62	1,02	0,99	0,89	0,56	0,25	0,24	0,15	0,26
PEUGEOT	2,15	2,14	1,98	1,91	1,99	1,94	1,23	1,19	0,88	0,65
PIAGGIO	16,24	21,92	15,43	14,67	15,30	16,01	15,27	15,38	15,64	14,61
QIANJIANG	0,02	0,02	0,02	0,01	0,01	0,02	0,00	0,00	0,00	0,00
QUADRO	0,00	0,04	0,05	0,09	0,11	0,10	0,08	0,18	0,49	0,16
RIEJU	0,03	0,01	0,02	0,02	0,04	0,09	0,10	0,07	0,03	0,03
SCORPA	0,01	0,03	0,02	0,03	0,03	0,07	0,07	0,05	0,03	0,03
SHERCO	0,10	0,10	0,10	0,12	0,14	0,13	0,08	0,08	0,09	0,09
SILENCE	0,00	0,00	0,00	0,00	0,00	0,00	0,00	0,00	0,01	1,36
SUZUKI	4,05	2,45	2,70	2,98	2,94	2,53	2,25	2,46	2,16	1,89
SWM	0,00	0,01	0,01	0,00	0,01	0,18	0,33	0,34	0,24	0,27
SYM	3,18	2,88	2,38	2,76	2,58	2,41	2,42	2,96	3,42	3,88
TGB	0,07	0,04	0,05	0,03	0,03	0,03	0,00	0,00	0,00	0,00
TM RACING	0,08	0,09	0,11	0,10	0,13	0,25	0,14	0,51	0,02	0,51
TRIUMPH	2,13	1,61	1,97	1,77	1,60	1,80	1,84	1,72	1,73	1,68
VALENTI RAC.	0,05	0,04	0,05	0,03	0,02	0,01	0,01	0,01	0,00	0,03
VENT	0,17	0,18	0,18	0,12	0,12	0,14	0,05	0,11	0,11	0,12
YAMAHA	11,67	12,54	11,90	13,22	14,42	14,01	14,25	12,55	11,14	12,21
altre	0,75	0,90	0,87	0,67	0,54	0,78	0,73	1,00	1,07	1,94
<b>TOTALE MERCATO</b>	<b>100,00</b>	<b>100,00</b>	<b>100,00</b>	<b>100,00</b>	<b>100,00</b>	<b>100,00</b>	<b>100,00</b>	<b>100,00</b>	<b>100,00</b>	<b>100,00</b>

Elaborazioni UNRAE su dati al 30/04/2021



## IMMATRICOLAZIONI IN ITALIA DI MOTOCICLI (CON CILINDRATA &gt; 50 CC.) per provincia e regione

provincia e regione	2011	2012	2013	2014	2015	2016	2017	2018	2019	2020
ALESSANDRIA	1.791	1.266	942	996	1.103	1.281	1.302	1.461	1.492	1.335
ASTI	744	555	437	437	468	520	565	550	632	617
BIELLA	642	439	389	371	378	459	472	486	505	451
CUNEO	2.489	1.878	1.653	1.553	1.654	1.949	2.037	2.248	2.337	2.013
NOVARA	1.522	1.189	847	840	914	958	903	1.047	1.147	1.111
TORINO	8.263	5.955	4.816	4.808	5.118	5.759	5.946	6.470	6.696	6.266
VERBANO-CUSIO-OSSOLA	694	531	435	464	433	540	513	550	580	520
VERCELLI	572	391	329	323	341	383	400	376	398	407
<b>PIEMONTE</b>	<b>16.717</b>	<b>12.204</b>	<b>9.848</b>	<b>9.792</b>	<b>10.409</b>	<b>11.849</b>	<b>12.138</b>	<b>13.188</b>	<b>13.787</b>	<b>12.720</b>
AOSTA	523	306	253	259	378	612	257	269	331	273
<b>VALLE D'AOSTA</b>	<b>523</b>	<b>306</b>	<b>253</b>	<b>259</b>	<b>378</b>	<b>612</b>	<b>257</b>	<b>269</b>	<b>331</b>	<b>273</b>
BERGAMO	5.706	4.735	3.656	3.609	4.011	4.307	4.365	4.759	5.010	4.671
BRESCIA	4.758	3.786	2.795	2.885	3.135	3.595	3.724	4.066	4.276	4.173
COMO	2.941	2.320	1.788	1.866	2.130	2.339	2.509	2.661	2.980	2.623
CREMONA	1.523	1.171	820	843	924	983	1.022	1.056	1.111	1.065
LECCO	1.613	1.164	914	917	1.093	1.196	1.283	1.367	1.505	1.340
LODI	899	789	588	570	663	648	726	835	862	823
MANTOVA	1.655	1.208	1.094	1.135	1.172	1.281	1.332	1.452	1.445	1.189
MILANO	17.914	14.688	11.826	12.208	13.358	13.613	13.779	14.632	15.807	17.207
MONZA E DELLA BRIANZA	4.043	3.062	2.419	2.448	2.735	2.976	3.083	3.379	3.665	3.408
PAVIA	2.325	1.652	1.323	1.313	1.438	1.639	1.681	1.732	1.757	1.649
SONDRIO	694	535	432	416	462	485	510	553	603	584
VARESE	3.888	3.079	2.580	2.676	2.668	2.958	3.070	3.285	3.377	3.221
<b>LOMBARDIA</b>	<b>47.959</b>	<b>38.189</b>	<b>30.235</b>	<b>30.886</b>	<b>33.789</b>	<b>36.020</b>	<b>37.084</b>	<b>39.777</b>	<b>42.398</b>	<b>41.953</b>
BOLZANO	2.007	1.915	1.519	1.545	1.642	1.915	1.964	2.087	2.176	1.857
TRENTO	2.099	2.164	1.756	1.661	1.673	2.308	3.533	4.934	4.565	2.301
<b>TRENTINO ALTO ADIGE</b>	<b>4.106</b>	<b>4.079</b>	<b>3.275</b>	<b>3.206</b>	<b>3.315</b>	<b>4.223</b>	<b>5.497</b>	<b>7.021</b>	<b>6.741</b>	<b>4.158</b>
BELLUNO	432	348	282	314	350	441	441	418	449	373
PADOVA	4.147	3.036	2.407	2.460	2.756	3.125	3.065	3.253	3.241	2.921
ROVIGO	750	519	414	423	524	575	575	595	602	550
TREVISO	2.402	2.478	1.728	1.704	1.810	2.050	2.094	2.301	2.348	2.167
VENEZIA	2.790	2.027	1.623	1.692	1.962	2.056	2.131	2.231	2.400	2.118
VERONA	4.727	3.679	3.071	2.974	3.484	3.863	4.039	4.311	4.104	3.654
VICENZA	2.909	2.254	1.805	1.905	2.049	2.456	2.441	2.642	2.943	2.600
<b>VENETO</b>	<b>18.157</b>	<b>14.341</b>	<b>11.330</b>	<b>11.472</b>	<b>12.935</b>	<b>14.566</b>	<b>14.786</b>	<b>15.751</b>	<b>16.087</b>	<b>14.383</b>
GORIZIA	509	371	312	336	319	418	445	483	531	460
PORDENONE	638	467	464	458	550	568	605	580	695	672
TRIESTE	2.013	1.494	1.199	1.244	1.449	1.522	1.598	1.530	1.775	1.721
UDINE	1.364	1.036	823	884	928	1.131	1.077	1.247	1.271	1.104
<b>FRIULI VENEZIA GIULIA</b>	<b>4.524</b>	<b>3.368</b>	<b>2.798</b>	<b>2.922</b>	<b>3.246</b>	<b>3.639</b>	<b>3.725</b>	<b>3.840</b>	<b>4.272</b>	<b>3.957</b>
GENOVA	11.494	8.924	7.702	8.014	9.043	9.770	9.954	10.805	11.313	10.837
IMPERIA	2.967	2.239	1.849	2.139	2.423	2.621	2.693	2.880	3.075	2.745
LA SPEZIA	1.836	1.500	1.271	1.296	1.327	1.400	1.433	1.575	1.739	1.585
SAVONA	3.348	2.317	1.933	1.899	2.173	2.450	2.514	2.653	2.936	2.667
<b>LIGURIA</b>	<b>19.645</b>	<b>14.980</b>	<b>12.755</b>	<b>13.348</b>	<b>14.966</b>	<b>16.241</b>	<b>16.594</b>	<b>17.913</b>	<b>19.063</b>	<b>17.834</b>

provincia e regione	2011	2012	2013	2014	2015	2016	2017	2018	2019	2020
BOLOGNA	5.213	4.267	3.888	3.950	4.062	4.861	5.272	5.500	5.624	4.641
FERRARA	1.103	894	707	724	753	801	794	807	854	806
FORLI - CESENA	1.904	1.454	1.062	1.038	1.238	1.398	1.377	1.405	1.504	1.297
MODENA	1.893	1.411	1.169	1.277	1.250	1.526	1.521	1.729	1.671	1.645
PARMA	1.975	1.538	1.200	1.361	1.328	1.474	1.557	1.706	1.710	1.669
PIACENZA	1.146	997	839	891	849	1.011	1.039	1.022	1.215	997
RAVENNA	1.857	1.476	1.160	1.155	1.208	1.335	1.445	1.418	1.459	1.301
REGGIO NELL'EMILIA	1.765	1.364	1.129	1.201	1.285	1.457	1.499	1.512	1.500	1.575
RIMINI	3.066	2.279	1.686	1.655	1.781	2.107	2.165	2.454	2.501	1.999
<b>EMILIA ROMAGNA</b>	<b>19.922</b>	<b>15.680</b>	<b>12.840</b>	<b>13.252</b>	<b>13.754</b>	<b>15.970</b>	<b>16.669</b>	<b>17.553</b>	<b>18.038</b>	<b>15.930</b>
AREZZO	1.190	854	691	748	836	943	1.001	1.022	1.181	1.103
FIRENZE	7.193	5.759	4.974	5.414	6.361	6.802	7.593	7.827	7.528	5.768
GROSSETO	1.411	959	734	684	812	905	949	997	1.047	1.059
LIVORNO	3.912	2.931	2.522	2.490	3.107	3.348	3.534	3.768	4.040	3.665
LUCCA	2.669	1.762	1.432	1.423	1.631	1.857	1.798	1.982	2.144	1.891
MASSA - CARRARA	1.259	918	703	718	857	862	938	940	1.024	947
PISA	2.748	2.082	1.686	1.730	1.904	1.993	2.246	2.392	2.427	2.105
PISTOIA	929	627	544	541	591	699	660	723	758	713
PRATO	1.033	709	593	632	756	820	838	886	937	755
SIENA	1.429	1.072	880	935	1.064	1.156	1.168	1.279	1.336	1.168
<b>TOSCANA</b>	<b>23.773</b>	<b>17.673</b>	<b>14.759</b>	<b>15.315</b>	<b>17.919</b>	<b>19.385</b>	<b>20.725</b>	<b>21.816</b>	<b>22.422</b>	<b>19.174</b>
PERUGIA	2.076	1.499	1.235	1.212	1.244	1.266	1.410	1.445	1.483	1.554
TERNI	912	696	552	521	539	581	626	625	657	682
<b>UMBRIA</b>	<b>2.988</b>	<b>2.195</b>	<b>1.787</b>	<b>1.733</b>	<b>1.783</b>	<b>1.847</b>	<b>2.036</b>	<b>2.070</b>	<b>2.140</b>	<b>2.236</b>
ANCONA	2.408	1.787	1.482	1.430	1.542	1.709	1.842	2.002	1.974	1.843
ASCOLI PICENO	1.052	713	540	542	500	593	647	679	767	784
FERMO	559	431	296	247	250	303	369	404	437	395
MACERATA	1.121	755	586	588	668	754	804	923	972	947
PESARO E URBINO	2.775	2.103	1.326	1.512	1.671	2.176	2.121	3.239	2.108	2.570
<b>MARCHE</b>	<b>7.915</b>	<b>5.789</b>	<b>4.230</b>	<b>4.319</b>	<b>4.631</b>	<b>5.535</b>	<b>5.783</b>	<b>7.247</b>	<b>6.258</b>	<b>6.539</b>
FROSINONE	998	703	547	527	566	658	697	694	700	785
LATINA	2.232	1.667	1.121	1.251	1.197	1.425	1.516	1.522	1.683	1.773
RIETI	482	345	258	262	268	278	296	283	270	284
ROMA	22.401	32.532	15.080	14.947	14.677	16.515	17.150	17.199	21.030	15.599
VITERBO	1.237	884	697	762	740	815	860	877	960	881
<b>LAZIO</b>	<b>27.350</b>	<b>36.131</b>	<b>17.703</b>	<b>17.749</b>	<b>17.448</b>	<b>19.691</b>	<b>20.519</b>	<b>20.575</b>	<b>24.643</b>	<b>19.322</b>
CHIETI	1.612	1.114	815	756	814	946	948	1.098	1.081	1.177
L'AQUILA	812	509	417	411	459	475	463	438	515	514
PESCARA	1.765	1.172	951	970	987	1.038	1.143	1.164	1.187	1.284
TERAMO	1.360	917	637	570	677	638	749	778	814	799
<b>ABRUZZO</b>	<b>5.549</b>	<b>3.712</b>	<b>2.820</b>	<b>2.707</b>	<b>2.937</b>	<b>3.097</b>	<b>3.303</b>	<b>3.478</b>	<b>3.597</b>	<b>3.774</b>
CAMPOBASSO	528	349	299	250	297	373	397	400	459	506
ISERNIA	334	183	134	148	154	171	149	187	174	182
<b>MOLISE</b>	<b>862</b>	<b>532</b>	<b>433</b>	<b>398</b>	<b>451</b>	<b>544</b>	<b>546</b>	<b>587</b>	<b>633</b>	<b>688</b>



provincia e regione	2011	2012	2013	2014	2015	2016	2017	2018	2019	2020
AVELLINO	755	507	388	395	466	571	637	713	775	879
BENEVENTO	517	338	241	266	299	389	388	416	440	591
CASERTA	2.023	1.329	1.017	888	1.016	1.291	1.406	1.651	1.909	2.043
NAPOLI	11.053	7.732	6.055	6.690	7.970	10.539	12.704	13.117	13.900	13.848
SALERNO	3.485	2.618	2.043	1.950	2.238	2.737	3.273	3.538	3.782	4.107
<b>CAMPANIA</b>	<b>17.833</b>	<b>12.524</b>	<b>9.744</b>	<b>10.189</b>	<b>11.989</b>	<b>15.527</b>	<b>18.408</b>	<b>19.435</b>	<b>20.806</b>	<b>21.468</b>
BARI	2.706	1.698	1.273	1.341	1.590	1.924	2.125	2.320	2.567	2.928
BARLETTA-ANDRIA-TRANI	576	355	262	246	277	364	431	609	572	783
BRINDISI	636	427	285	277	326	436	477	489	542	676
FOGGIA	873	579	387	413	514	574	597	749	761	882
LECCE	1.676	1.191	843	797	969	1.157	1.270	1.512	1.506	1.789
TARANTO	1.046	705	477	454	444	658	764	890	1.029	1.192
<b>PUGLIA</b>	<b>7.513</b>	<b>4.955</b>	<b>3.527</b>	<b>3.528</b>	<b>4.120</b>	<b>5.113</b>	<b>5.664</b>	<b>6.569</b>	<b>6.977</b>	<b>8.250</b>
MATERA	390	304	211	192	209	260	308	345	390	415
POTENZA	614	379	321	279	302	406	374	469	502	549
<b>BASILICATA</b>	<b>1.004</b>	<b>683</b>	<b>532</b>	<b>471</b>	<b>511</b>	<b>666</b>	<b>682</b>	<b>814</b>	<b>892</b>	<b>964</b>
CATANZARO	726	447	328	269	365	384	446	476	501	630
COSENZA	1.293	963	656	665	736	948	965	1.183	1.269	1.540
CROTONE	208	141	90	75	83	75	86	129	100	149
REGGIO DI CALABRIA	1.281	918	703	642	702	830	866	884	1.010	1.240
VIBO VALENTIA	237	156	137	122	118	174	141	193	183	175
<b>CALABRIA</b>	<b>3.745</b>	<b>2.625</b>	<b>1.914</b>	<b>1.773</b>	<b>2.004</b>	<b>2.411</b>	<b>2.504</b>	<b>2.865</b>	<b>3.063</b>	<b>3.734</b>
AGRIGENTO	1.425	905	713	717	811	1.124	821	1.089	1.230	1.209
CALTANISSETTA	644	379	316	245	319	362	355	437	518	676
CATANIA	5.440	3.581	3.051	2.623	3.128	3.680	3.921	4.115	4.385	4.468
ENNA	281	173	165	156	157	144	147	178	190	229
MESSINA	3.288	2.475	2.210	1.986	2.286	2.593	2.732	2.869	2.891	3.262
PALERMO	6.447	3.977	3.034	3.149	3.667	4.345	4.490	4.593	4.688	4.995
RAGUSA	1.083	720	576	593	551	638	646	807	785	957
SIRACUSA	1.858	1.196	870	899	994	1.191	1.226	1.395	1.591	1.549
TRAPANI	1.285	796	556	659	656	802	831	789	790	1.090
<b>SICILIA</b>	<b>21.751</b>	<b>14.202</b>	<b>11.491</b>	<b>11.027</b>	<b>12.569</b>	<b>14.879</b>	<b>15.169</b>	<b>16.272</b>	<b>17.068</b>	<b>18.435</b>
CAGLIARI	1.297	1.003	648	666	782	785	935	969	1.125	1.193
NUORO	154	122	76	98	87	108	90	107	109	154
ORISTANO	217	151	108	101	103	117	136	109	155	150
SASSARI	1.231	820	639	748	848	872	954	1.079	1.099	1.037
SUD SARDEGNA	390	292	225	224	200	280	282	292	347	394
<b>SARDEGNA</b>	<b>3.289</b>	<b>2.388</b>	<b>1.696</b>	<b>1.837</b>	<b>2.020</b>	<b>2.162</b>	<b>2.397</b>	<b>2.556</b>	<b>2.835</b>	<b>2.928</b>
<b>ITALIA</b>	<b>255.125</b>	<b>206.556</b>	<b>153.970</b>	<b>156.183</b>	<b>171.174</b>	<b>193.977</b>	<b>204.486</b>	<b>219.596</b>	<b>232.051</b>	<b>218.720</b>
Italia settentrionale	131.553	103.147	83.334	85.137	92.792	103.120	106.750	115.312	120.717	111.208
Italia centrale	62.026	61.788	38.479	39.116	41.781	46.458	49.063	51.708	55.463	47.271
Italia meridionale	36.506	25.031	18.970	19.066	22.012	27.358	31.107	33.748	35.968	38.878
Italia insulare	25.040	16.590	13.187	12.864	14.589	17.041	17.566	18.828	19.903	21.363

Elaborazioni UNRAE su dati al 30/04/2021

## IMMATRICOLAZIONI IN ITALIA DI MOTOCICLI (CON CILINDRATA > 50 CC.) - TOP TEN

### anno 2011

HONDA SH 300	12.688
PIAGGIO BEVERLY 300	10.510
PIAGGIO LIBERTY 125 RST	8.574
YAMAHA TMAX	6.850
HONDA SH 150	6.711
YAMAHA XMAX 250	6.316
HONDA SH 125	5.724
KYMC0 AGILITY 125 R16	5.382
KYMC0 DOWNTOWN 300	5.340
PIAGGIO VESPA GTS 300 SUPER	4.916

### anno 2012

PIAGGIO LIBERTY 125 PPTT	15.611
YAMAHA TMAX	9.305
HONDA SH 150	8.579
HONDA SH 300	7.587
HONDA SH 125	6.053
PIAGGIO LIBERTY 125 RST	5.563
PIAGGIO BEVERLY 350	4.999
PIAGGIO BEVERLY 300	4.590
KYMC0 AGILITY 125 R16	4.105
YAMAHA XMAX 250	3.582

### anno 2013

HONDA SH 150	9.331
HONDA SH 300	6.543
HONDA SH 125	5.433
YAMAHA TMAX	4.264
PIAGGIO BEVERLY 300	4.206
BMW R 1200 GS	4.129
PIAGGIO LIBERTY 125 RST	3.500
KYMC0 AGILITY 125 R16	3.049
PIAGGIO BEVERLY 350	2.871
YAMAHA XENTER 150	2.546

### anno 2014

HONDA SH 150	8.457
HONDA SH 300	6.477
HONDA SH 125	5.633
PIAGGIO BEVERLY 300	4.876
KYMC0 AGILITY 125 R16	3.669
YAMAHA TMAX	3.585
BMW R 1200 GS	3.521
PIAGGIO LIBERTY 125 3V	3.299
YAMAHA XMAX 400	2.798
YAMAHA XMAX 250	2.520

### anno 2015

HONDA SH 150	8.451
HONDA SH 125	6.850
HONDA SH 300	6.802
PIAGGIO BEVERLY 300	6.167
KYMC0 AGILITY 125 R16	4.598
YAMAHA TMAX	4.096
PIAGGIO LIBERTY 125 3V	4.005
BMW R 1200 GS	3.222
PIAGGIO BEVERLY 350	2.949
YAMAHA XMAX 250	2.947

### anno 2016

HONDA SH 150	8.586
HONDA SH 300	8.387
HONDA SH 125	7.891
KYMC0 AGILITY 125 R16	4.960
PIAGGIO BEVERLY 300	4.421
PIAGGIO LIBERTY 125 ABS	3.920
YAMAHA TMAX	3.870
BMW R 1200 GS	3.329
PIAGGIO BEVERLY 350	3.236
YAMAHA XMAX 250	3.043

### anno 2017

HONDA SH 150	11.184
HONDA SH 300	9.768
HONDA SH 125	9.690
PIAGGIO BEVERLY 300 ABS	7.384
YAMAHA XMAX 300	5.289
KYMC0 AGILITY 125 R16	4.450
PIAGGIO LIBERTY 125 ABS	4.322
YAMAHA TMAX	4.165
PIAGGIO BEVERLY 350	4.093
BMW R 1200 GS	3.755

### anno 2018

HONDA SH 150	10.353
HONDA SH 125	9.547
HONDA SH 300	9.131
PIAGGIO BEVERLY 300 ABS	8.290
PIAGGIO LIBERTY 125 ABS	5.968
YAMAHA XMAX 300	5.888
KYMC0 AGILITY 125 R16	4.965
PIAGGIO BEVERLY 350	3.852
HONDA X-ADV 750	3.805
BMW R 1200 GS	3.615

### anno 2019

HONDA SH 125	10.008
HONDA SH 150	8.997
HONDA SH 300	8.673
PIAGGIO BEVERLY 300 ABS	8.212
PIAGGIO LIBERTY 125 ABS	5.912
KYMC0 AGILITY 125 R16	5.162
YAMAHA XMAX 300	4.608
HONDA X-ADV 750	4.263
HONDA FORZA 350/300	4.209
BMW R 1250 GS	4.069

### anno 2020

HONDA SH 150	10.203
HONDA SH 125	8.733
PIAGGIO BEVERLY 300 ABS	7.744
HONDA SH 300	6.703
PIAGGIO LIBERTY 125 ABS	5.870
KYMC0 AGILITY 125 R16	5.447
YAMAHA TMAX	4.744
PIAGGIO MEDLEY 125	3.737
HONDA FORZA 350/300	3.733
YAMAHA XMAX 300	3.636

### 10 anni dal 2011 al 2020

HONDA SH 150	90.852
HONDA SH 300	82.759
HONDA SH 125	75.562
YAMAHA TMAX	46.967
KYMC0 AGILITY 125 R16	45.787
PIAGGIO BEVERLY 300	34.880
PIAGGIO BEVERLY 300 ABS	33.703
PIAGGIO BEVERLY 350	31.369
BMW R 1200 GS	27.437
PIAGGIO LIBERTY 125 ABS	26.017

Elaborazioni UNRAE su dati al 30/04/2021

**IMMATRICOLAZIONI IN ITALIA DI MOTOVEICOLI\* (CON CILINDRATA > 50 CC.) per categoria**

categoria	2011	2012	2013	2014	2015	2016	2017	2018	2019	2020
ATV SIDE BY SIDE	615	326	320	354	340	370	262	218	128	157
ATV SPORT	1.412	711	488	462	413	441	251	212	101	169
ATV UTILITY	2.121	1.371	1.046	947	932	1.132	755	625	623	802
CUSTOM	9.089	5.824	5.383	4.935	4.789	5.300	5.348	5.585	5.087	4.276
ENDURO	23.495	18.406	17.723	18.962	19.741	25.737	27.132	32.046	35.971	34.120
EPOCA	181	172	133	138	132	106	122	77	90	64
GRANTURISMO	2.209	1.535	1.157	1.719	1.812	1.835	2.065	2.052	1.997	1.373
NAKED	25.397	17.471	14.639	17.842	21.518	26.681	30.738	35.334	37.457	36.398
QUADRICICLI PESANTI TRASP. MERCI	888	623	561	506	593	793	141	159	189	205
QUADRICICLI PESANTI TRASP. PERSONE	203	1.516	568	467	1.052	1.316	622	393	311	324
SCOOTER	74.038	56.327	39.620	40.716	40.244	40.806	41.253	42.465	45.255	42.664
SCOOTER RUOTA ALTA	95.514	89.176	60.484	58.640	65.673	73.897	78.096	81.193	84.061	79.227
SCOOTER TRE RUOTE	2.545	1.673	1.033	2.158	2.702	3.215	2.606	2.829	3.752	2.640
SIDECAR	15	29	31	24	24	26	21	23	33	25
SPORT TOURING	7.393	5.735	5.076	4.307	7.770	8.321	9.883	10.000	10.070	9.497
SPORTIVE	7.970	5.601	4.459	3.390	3.984	3.947	3.823	4.549	4.407	4.009
SPORTIVE 3 RUOTE	19	18	18	14	22	52	21	32	73	66
SUPERMOTARD	5.584	3.131	3.008	2.121	1.717	2.808	2.390	2.351	2.784	3.227
TRIAL	1.602	1.362	1.091	1.089	972	1.186	933	1.001	902	1.021
TRICARRI	1.489	1.017	837	818	942	1.383	325	288	240	211
TRIKE	10	6	10	39	27	37	22	31	35	28
altri	90	110	126	103	69	75	54	60	150	152
<b>TOTALE MERCATO</b>	<b>261.879</b>	<b>212.140</b>	<b>157.811</b>	<b>159.751</b>	<b>175.468</b>	<b>199.464</b>	<b>206.863</b>	<b>221.523</b>	<b>233.716</b>	<b>220.655</b>

**QUOTE DI MERCATO IN ITALIA DI MOTOVEICOLI\* (CON CILINDRATA > 50 CC.) per categoria**

categoria	2011	2012	2013	2014	2015	2016	2017	2018	2019	2020
ATV SIDE BY SIDE	0,23	0,15	0,20	0,22	0,19	0,19	0,13	0,10	0,05	0,07
ATV SPORT	0,54	0,34	0,31	0,29	0,24	0,22	0,12	0,10	0,04	0,08
ATV UTILITY	0,81	0,65	0,66	0,59	0,53	0,57	0,36	0,28	0,27	0,36
CUSTOM	3,47	2,75	3,41	3,09	2,73	2,66	2,59	2,52	2,18	1,94
ENDURO	8,97	8,68	11,23	11,87	11,25	12,90	13,12	14,47	15,39	15,46
EPOCA	0,07	0,08	0,08	0,09	0,08	0,05	0,06	0,03	0,04	0,03
GRANTURISMO	0,84	0,72	0,73	1,08	1,03	0,92	1,00	0,93	0,85	0,62
NAKED	9,70	8,24	9,28	11,17	12,26	13,38	14,86	15,95	16,03	16,50
QUADRICICLI PESANTI TRASP. MERCI	0,34	0,29	0,36	0,32	0,34	0,40	0,07	0,07	0,08	0,09
QUADRICICLI PESANTI TRASP. PERSONE	0,08	0,71	0,36	0,29	0,60	0,66	0,30	0,18	0,13	0,15
SCOOTER	28,27	26,55	25,11	25,49	22,94	20,46	19,94	19,17	19,36	19,34
SCOOTER RUOTA ALTA	36,47	42,04	38,33	36,71	37,43	37,05	37,75	36,65	35,97	35,91
SCOOTER TRE RUOTE	0,97	0,79	0,65	1,35	1,54	1,61	1,26	1,28	1,61	1,20
SIDECAR	0,01	0,01	0,02	0,02	0,01	0,01	0,01	0,01	0,01	0,01
SPORT TOURING	2,82	2,70	3,22	2,70	4,43	4,17	4,78	4,51	4,31	4,30
SPORTIVE	3,04	2,64	2,83	2,12	2,27	1,98	1,85	2,05	1,89	1,82
SPORTIVE 3 RUOTE	0,01	0,01	0,01	0,01	0,01	0,03	0,01	0,01	0,03	0,03
SUPERMOTARD	2,13	1,48	1,91	1,33	0,98	1,41	1,16	1,06	1,19	1,46
TRIAL	0,61	0,64	0,69	0,68	0,55	0,59	0,45	0,45	0,39	0,46
TRICARRI	0,57	0,48	0,53	0,51	0,54	0,69	0,16	0,13	0,10	0,10
TRIKE	0,00	0,00	0,01	0,02	0,02	0,02	0,01	0,01	0,01	0,01
altri	0,03	0,05	0,08	0,06	0,04	0,04	0,03	0,03	0,06	0,07
<b>TOTALE MERCATO</b>	<b>100,00</b>	<b>100,00</b>	<b>100,00</b>	<b>100,00</b>	<b>100,00</b>	<b>100,00</b>	<b>100,00</b>	<b>100,00</b>	<b>100,00</b>	<b>100,00</b>

\* Compresi Motocicli, Quadricicli/ATV e Tricarri

Elaborazioni UNRAE su dati al 30/04/2021

## IMMATRICOLAZIONI IN ITALIA DI CICLOMOTORI (CON CILINDRATA FINO A 50 CC. ESCLUSI QUAD E TRICARRI) per marca

marca	2011	2012	2013	2014	2015	2016	2017	2018	2019	2020
APRILIA	10.817	6.772	4.246	3.932	3.604	3.664	4.097	3.026	2.974	2.977
ASKOLL					148	313	484	1.586	1.369	1.341
BENELLI	1.039	672	563	608	345	138	99	21	10	8
BETA	1.436	1.239	1.049	1.107	1.082	1.146	1.542	1.625	1.628	1.317
DERBI	903	597	325	260	196	143	123	163	91	52
FANTIC MOTOR	446	281	244	224	206	307	608	696	720	848
FOSHAN	471	143	71	52	103	85	18	13	2	4
GARELLI	1.360	811	199	129	89	70	65	33	50	85
GENERIC	159	326	251	190	219	458	523	79	39	32
GILERA	1.295	723	318	213	145	157	113	58	31	17
GOVECS	1	13	15	11	7	1	242	417	623	113
HONDA	183	2.643	1.598	1.173	679	664	708	294	45	31
HUPPER	852	435	113	45	19	12	17	3	1	
KEEWAY	921	614	419	385	364	321	288	138	170	168
KSR MOTO						1	139	92	428	659
KYMCO	7.558	5.872	3.625	2.791	2.662	2.276	2.162	1.989	1.342	1.154
LONGJIA	886	744	389	297	192	166	130	56	26	3
MALAGUTI	5.507	1.268	420	231	145	99	126	55	56	40
MASH							78	93	97	81
MTL	147	261	170	112	76	26	14	7	6	7
NIU							13	215	541	830
PEDA MOTOR	145	191	125	113	87	68	58	41	16	13
PEUGEOT	3.154	2.313	1.378	1.225	1.098	1.106	1.121	812	741	474
PIAGGIO	21.768	14.061	10.395	8.619	7.776	8.030	7.048	5.896	5.498	5.067
QIANJIANG	225	161	67	16	19	15	6	2	4	1
RIEJU	107	87	142	143	126	144	206	205	114	72
SHENKE	41	25	29	4	1	1	2		1	
SYM	2.412	1.817	913	1.112	993	887	1.009	1.087	1.208	1.131
TGB	116	80	36	32	56	44	10	5		3
VALENTI RAC.	23	118	117	172	143	127	221	204	176	210
VENT	1.628	1.307	834	494	375	421	315	348	366	477
VMOTO SOCO	48	48	10	2	4	3	3	84	314	506
WANGYE	45	68	80	191	67	46	14	6	5	10
YAMAHA	6.218	3.913	2.645	2.136	1.862	1.785	1.743	815	571	510
altre	1.595	1.295	954	744	552	560	565	553	1.055	1.003
<b>TOTALE MERCATO</b>	<b>71.506</b>	<b>48.898</b>	<b>31.740</b>	<b>26.763</b>	<b>23.440</b>	<b>23.284</b>	<b>23.910</b>	<b>20.717</b>	<b>20.318</b>	<b>19.244</b>

Elaborazioni UNRAE su dati al 30/04/2021





## IMMATRICOLAZIONI IN EUROPA DI AUTOVETTURE per Paesi

Paese	2011	2012	2013	2014	2015	2016	2017	2018	2019	2020
AUSTRIA	356.145	336.010	319.035	303.318	308.555	329.604	353.320	341.068	329.363	248.740
BELGIO	572.211	486.737	486.065	482.939	501.066	539.519	599.333	549.632	550.003	431.491
DANIMARCA	170.036	170.813	182.201	188.925	207.556	222.917	221.818	218.483	225.581	198.130
FINLANDIA	126.130	111.258	103.455	106.237	108.819	119.000	118.581	120.505	114.203	96.415
FRANCIA	2.204.229	1.898.760	1.790.456	1.795.885	1.917.226	2.015.177	2.110.748	2.173.481	2.214.279	1.650.118
GERMANIA	3.173.634	3.082.504	2.952.431	3.036.773	3.206.042	3.351.607	3.441.262	3.435.778	3.607.258	2.917.678
GRECIA	97.682	58.482	58.694	71.218	75.805	78.873	88.083	103.431	114.109	80.977
IRLANDA	89.878	79.574	74.367	96.284	124.804	146.649	131.355	125.671	117.109	88.324
ITALIA	1.749.088	1.402.979	1.304.555	1.360.490	1.575.618	1.825.690	1.971.282	1.910.719	1.916.870	1.381.655
LUSSEMBURGO	49.881	50.398	46.624	49.793	46.473	50.561	52.775	52.811	55.008	45.189
PAESI BASSI	555.843	502.479	416.730	387.565	448.927	381.885	417.075	443.530	445.217	358.330
PORTOGALLO	153.404	95.309	105.921	142.826	178.503	207.330	222.134	228.327	223.799	145.417
SPAGNA	808.051	699.589	722.689	855.308	1.034.232	1.147.009	1.234.931	1.321.437	1.258.251	851.211
SVEZIA	304.984	279.899	269.599	303.948	345.108	372.318	379.393	353.729	356.036	292.024
UNIONE EUROPEA (14)	10.411.196	9.254.791	8.832.822	9.181.509	10.078.734	10.788.139	11.342.090	11.378.602	11.527.086	8.785.699
ISLANDA	5.054	7.930	7.274	9.537	14.004	18.442	21.277	17.967	11.723	9.369
NORVEGIA	138.345	137.967	142.151	144.202	150.686	154.603	158.650	147.929	142.381	141.412
SVIZZERA	318.958	328.139	307.885	301.942	323.783	317.318	314.028	299.716	311.466	236.828
EU14+EFTA	10.873.553	9.728.827	9.290.132	9.637.190	10.567.207	11.278.502	11.836.045	11.844.214	11.992.656	9.173.308
BULGARIA	19.122	19.419	19.352	20.359	23.500	26.370	31.244	34.332	35.371	22.368
CIPRO	14.544	10.967	7.102	8.276	10.344	12.671	13.080	12.956	12.220	10.061
CROAZIA			27.802	33.409	34.820	43.015	50.412	59.856	62.975	36.005
ESTONIA	15.350	17.267	19.500	20.969	20.347	22.429	25.020	25.387	26.589	18.750
LETTONIA	10.980	10.664	10.636	12.452	13.765	16.359	16.692	16.879	18.692	13.864
LITUANIA	13.223	12.170	12.152	14.503	17.085	20.320	25.865	32.441	46.200	40.232
MALTA	5.311	5.884	5.749	6.451	7.121	7.306	7.776	8.175	7.698	4.602
POLONIA	277.427	272.719	289.913	327.709	354.975	416.123	486.352	531.889	555.598	428.347
REPUBBLICA CECA	173.282	174.009	164.736	192.314	230.857	259.693	271.595	261.437	249.915	202.971
ROMANIA	81.709	66.436	57.710	70.172	81.162	94.919	105.083	130.919	161.562	126.351
SLOVACCHIA	68.203	69.268	66.000	72.237	77.968	88.163	96.085	98.080	101.568	76.305
SLOVENIA	58.417	48.648	50.878	53.296	59.450	63.674	70.892	72.835	73.193	53.694
UNGHERIA	45.109	53.059	56.140	67.476	77.171	96.552	116.265	136.594	157.900	128.021
UNIONE EUROPEA (13)	782.677	760.510	787.670	899.623	1.008.565	1.167.594	1.316.361	1.421.780	1.509.481	1.161.571
REGNO UNITO	1.941.253	2.044.609	2.264.737	2.476.435	2.633.503	2.692.786	2.540.617	2.367.147	2.311.140	1.631.064
<b>TOTALE EUROPA</b>	<b>11.656.230</b>	<b>10.489.337</b>	<b>10.077.802</b>	<b>10.536.813</b>	<b>11.575.772</b>	<b>12.446.096</b>	<b>13.152.406</b>	<b>13.265.994</b>	<b>13.502.137</b>	<b>10.334.879</b>

Fonte: Varie

## EMISSIONI MEDIE DI CO<sub>2</sub> (G/KM) AUTOVETTURE IN EUROPA

Paese	2011	2012	2013	2014	2015	2016	2017	2018	2019	2020
AUSTRIA	138,7	135,7	131,6	128,5	123,7	120,4	120,7	123,1	125,5	113,0
BELGIO	127,2	128,0	124,0	121,3	117,9	115,9	115,9	119,5	121,5	107,7
BULGARIA	151,4	149,2	141,7	135,9	130,3	125,8	126,2	128,1	130,2	133,0
CIPRO	149,9	144,3	139,2	129,8	125,7	123,5	122,2	123,3	126,7	125,0
CROAZIA			127,1	115,8	112,8	111,5	113,1	115,7	119,4	112,2
DANIMARCA	125,0	117,0	112,7	110,2	106,2	106,0	107,1	109,6	111,9	95,3
ESTONIA	156,9	150,3	147,0	140,9	137,2	133,9	132,8	132,3	130,1	121,0
FINLANDIA	144,0	139,1	131,8	127,4	123,0	120,0	118,2	116,6	115,3	100,3
FRANCIA	127,7	124,4	117,4	114,2	111,0	109,8	110,4	112,2	113,8	98,5
GERMANIA	145,6	141,6	136,1	132,5	128,3	126,9	127,2	129,9	131,2	113,6
GRECIA	132,7	121,1	111,9	108,2	106,4	106,3	108,8	111,1	115,6	107,3
IRLANDA	128,3	125,1	120,7	117,1	114,1	112,0	111,6	113,1	113,8	106,2
ISLANDA								116,9	114,3	80,2
ITALIA **	129,3	125,9	120,8	117,5	114,8	112,7	112,4	115,1	119,1	108,3
LETONIA	154,4	152,0	147,1	140,4	137,1	128,9	128,8	129,0	127,9	119,2
LITUANIA	144,4	144,2	139,8	135,8	130,0	126,2	127,4	128,6	132,0	119,3
LUSSEMBURGO	142,2	137,0	133,4	129,9	127,5	126,1	127,0	131,4	133,0	119,8
MALTA	124,7	121,5	118,7	115,3	113,3	111,8	111,0	105,9	109,1	101,4
NORVEGIA									59,9	38,2
OLANDA	126,1	118,6	109,1	107,3	101,2	105,9	108,3	105,5	98,4	82,3
POLONIA	144,5	141,3	138,1	132,9	129,3	125,8	127,6	127,7	130,4	125,0
PORTOGALLO	122,8	117,6	112,2	108,8	105,7	104,7	104,7	106,3	109,4	97,5
REGNO UNITO	138,0	132,9	128,3	124,6	121,3	120,1	121,1	124,8	127,7	111,5
REPUBBLICA CECA	144,5	140,8	134,6	131,6	126,3	121,2	124,1	125,6	128,7	120,9
ROMANIA	140,7	139,0	132,1	128,2	125,0	122,0	120,6	121,5	124,3	115,4
SLOVACCHIA	144,9	141,0	135,1	131,7	127,6	124,8	126,1	127,6	130,4	121,8
SLOVENIA	139,7	133,4	125,6	121,3	119,2	119,0	119,6	120,9	123,8	114,1
SPAGNA	133,8	128,7	122,4	118,6	115,3	114,4	115,0	118,1	121,3	112,4
SVEZIA	141,8	135,9	133,2	131,0	126,3	123,1	122,3	122,3	119,7	93,4
UNGHERIA	141,6	140,8	134,4	133,0	129,6	125,9	125,6	129,0	129,7	116,7

Fonte: Eurostat/EEA - Monitoring CO<sub>2</sub> emissions from new passenger cars in the EU

\*\* Dati UNRAE

Nella lettura dei dati sulle emissioni di CO<sub>2</sub> è da tenere presente che da Settembre 2018 è in vigore il nuovo metodo di calcolo NEDC-correlato in luogo dell'NEDC, ma che le emissioni di una quota decrescente nel tempo di immatricolazioni risultano, grazie alle indispensabili deroghe, ancora calcolate con il precedente metodo.







## IMMATRICOLAZIONI IN EUROPA DI AUTOVETTURE per gruppi\*\*

marche e gruppi	2011	2012	2013	2014	2015	2016	2017	2018	2019	2020
AUDI	679.156	704.068	694.600	726.144	768.629	830.933	826.394	723.922	742.716	600.470
BENTLEY	1.763	2.210	2.152	2.471	2.468	3.741	3.913	3.248	3.334	2.988
PORSCHE	41.830	45.343	44.225	54.162	68.332	71.172	73.397	70.557	79.621	73.546
SEAT	304.447	260.000	289.356	328.246	338.075	350.508	401.028	452.071	507.111	370.928
SKODA	483.669	490.356	511.172	582.241	617.616	663.147	705.232	728.443	762.491	643.019
VOLKSWAGEN	1.678.072	1.607.498	1.553.251	1.621.224	1.728.388	1.721.899	1.706.431	1.764.329	1.783.924	1.346.999
<b>GRUPPO VOLKSWAGEN</b>	<b>3.188.937</b>	<b>3.109.475</b>	<b>3.094.756</b>	<b>3.314.488</b>	<b>3.523.508</b>	<b>3.641.400</b>	<b>3.716.395</b>	<b>3.742.570</b>	<b>3.879.197</b>	<b>3.037.950</b>
CITROEN	770.826	672.438	601.277	525.151	549.456	541.561	569.822	598.279	636.861	448.352
DS				85.214	75.229	65.656	45.874	45.439	49.707	43.028
PEUGEOT	911.886	793.558	739.944	786.176	856.194	864.565	924.953	971.456	964.993	741.498
OPEL/VAUXHALL							345.218	884.799	815.707	485.778
<b>GRUPPO PSA</b>	<b>1.682.712</b>	<b>1.465.996</b>	<b>1.341.221</b>	<b>1.396.541</b>	<b>1.480.879</b>	<b>1.471.782</b>	<b>1.885.867</b>	<b>2.499.973</b>	<b>2.467.268</b>	<b>1.718.656</b>
DACIA	252.241	239.738	294.434	364.219	382.926	421.644	472.816	528.073	580.816	405.472
LADA °						4.009	5.193	5.158	4.981	2.075
RENAULT	1.045.592	813.772	801.273	877.091	975.453	1.101.221	1.150.693	1.105.119	1.062.808	819.009
ALPINE								1.946	4.428	1.328
<b>GRUPPO RENAULT</b>	<b>1.297.833</b>	<b>1.053.510</b>	<b>1.095.707</b>	<b>1.241.310</b>	<b>1.358.379</b>	<b>1.526.874</b>	<b>1.628.702</b>	<b>1.640.296</b>	<b>1.653.033</b>	<b>1.227.884</b>
BMW	641.907	641.174	641.196	676.618	748.525	822.724	827.755	815.388	831.066	674.654
MINI	168.613	158.286	153.501	156.908	187.945	209.116	215.462	218.045	217.200	172.827
<b>GRUPPO BMW</b>	<b>810.520</b>	<b>799.460</b>	<b>794.697</b>	<b>833.526</b>	<b>936.470</b>	<b>1.031.840</b>	<b>1.043.217</b>	<b>1.033.433</b>	<b>1.048.266</b>	<b>847.481</b>
MERCEDES	591.750	586.631	617.244	652.373	737.278	839.779	893.574	871.221	892.511	738.236
SMART	79.730	69.926	65.407	55.629	95.868	105.295	98.954	98.966	112.293	27.129
<b>GRUPPO DAIMLER</b>	<b>671.480</b>	<b>656.557</b>	<b>682.651</b>	<b>708.002</b>	<b>833.146</b>	<b>945.074</b>	<b>992.528</b>	<b>970.187</b>	<b>1.004.804</b>	<b>765.365</b>
FORD	1.080.194	936.916	901.343	925.576	1.013.894	1.034.635	1.018.436	979.599	958.921	654.729
ALFA ROMEO	130.534	89.976	64.510	59.190	56.802	66.167	85.833	82.943	53.873	36.526
FERRARI	2.865	2.749	2.445	2.453	2.647	2.820	3.001	3.463	3.870	4.262
FIAT	683.956	582.248	573.674	586.294	656.638	746.197	779.534	711.145	659.666	492.101
LANCIA/CHRYSLER	103.157	93.639	74.847	72.173	61.671	67.230	60.885	48.859	58.940	43.109
JEEP	23.742	28.278	24.391	41.415	88.226	105.015	108.431	168.652	162.625	120.189
MASERATI	1.619	1.077	1.550	5.811	6.072	7.973	9.580	7.998	5.550	3.404
<b>GRUPPO FCA</b>	<b>945.873</b>	<b>797.967</b>	<b>741.417</b>	<b>767.336</b>	<b>872.056</b>	<b>995.402</b>	<b>1.047.264</b>	<b>1.023.060</b>	<b>944.524</b>	<b>699.591</b>
LEXUS	26.150	26.623	23.851	31.595	39.571	44.658	45.533	46.793	56.267	47.018
TOYOTA	514.840	516.572	521.742	534.232	565.906	593.760	686.757	714.035	742.497	648.275
<b>GRUPPO TOYOTA</b>	<b>540.990</b>	<b>543.195</b>	<b>545.593</b>	<b>565.827</b>	<b>605.477</b>	<b>638.418</b>	<b>732.290</b>	<b>760.828</b>	<b>798.764</b>	<b>695.293</b>
VOLVO	256.367	231.197	230.063	255.880	285.410	291.473	301.603	320.784	339.774	286.841
JAGUAR	23.110	23.685	27.397	28.616	40.268	68.687	69.473	83.819	76.826	46.647
LAND ROVER	74.865	100.698	108.865	115.826	140.560	153.071	151.566	153.375	151.800	112.776
<b>GRUPPO JAGUAR LAND ROVER</b>	<b>97.975</b>	<b>124.383</b>	<b>136.262</b>	<b>144.442</b>	<b>180.828</b>	<b>221.758</b>	<b>221.039</b>	<b>237.194</b>	<b>228.626</b>	<b>159.423</b>
DAIHATSU	11.250	5.664	487	8						
HONDA	150.415	141.236	140.061	133.453	131.704	159.187	140.418	135.665	122.066	80.699
MAZDA	137.870	124.989	147.461	174.628	211.557	237.034	229.969	234.510	256.341	149.418
MITSUBISHI	114.759	77.477	81.861	102.035	133.870	117.086	113.358	144.103	148.248	103.411
NISSAN	459.167	432.846	422.043	479.299	556.914	550.584	566.516	493.876	394.784	290.343
SUBARU	37.445	41.828	38.703	34.660	39.934	38.902	36.521	38.761	31.735	19.221
SUZUKI	178.393	154.950	152.341	162.335	180.761	202.949	243.781	248.940	263.267	171.279
<b>TOTALE GIAPPONESI</b>	<b>1.089.299</b>	<b>978.990</b>	<b>982.957</b>	<b>1.086.418</b>	<b>1.254.740</b>	<b>1.305.742</b>	<b>1.330.563</b>	<b>1.295.855</b>	<b>1.216.441</b>	<b>814.371</b>
HYUNDAI	395.018	434.669	422.444	424.021	470.021	505.377	523.047	542.405	562.386	424.805
KIA	294.556	337.527	339.306	353.719	384.790	435.316	472.125	494.304	502.841	416.715
SSANGYONG	6.804	5.451	5.448	8.294	14.228	19.222	17.286	14.982	13.571	9.603
<b>TOTALE COREANE</b>	<b>696.378</b>	<b>777.647</b>	<b>767.198</b>	<b>786.034</b>	<b>869.039</b>	<b>959.915</b>	<b>1.012.458</b>	<b>1.051.691</b>	<b>1.078.798</b>	<b>851.123</b>
CHEVROLET	176.541	173.803	143.274	38.697	3.571	962	2.419	2.478	2.728	236
OPEL/VAUXHALL °	989.244	837.916	824.787	886.450	942.148	994.622	598.577			
<b>GRUPPO GM</b>	<b>1.165.785</b>	<b>1.011.719</b>	<b>968.061</b>	<b>925.147</b>	<b>945.719</b>	<b>995.584</b>	<b>600.996</b>	<b>2.478</b>	<b>2.728</b>	<b>236</b>
SAAB	13.381	1.428	146	272	137					
altre	59.762	45.506	60.469	62.453	49.599	78.901	161.576	67.000	184.514	202.239
<b>TOTALE GENERALE</b>	<b>13.597.486</b>	<b>12.533.946</b>	<b>12.342.541</b>	<b>13.013.252</b>	<b>14.209.281</b>	<b>15.138.798</b>	<b>15.692.934</b>	<b>15.624.948</b>	<b>15.805.658</b>	<b>11.961.182</b>

\*\* Dati relativi all'Unione Europea 28 + Efta - i dati globali per Malta sono contenuti nella voce altre.

° Dal 1° Agosto 2017 contenuti nel Gruppo PSA.

°° Fino al 2015 contenuto nella voce Altre.

Fonte: varie

## IMMATRICOLAZIONI IN EUROPA E REGNO UNITO DI AUTOVETTURE - TOP TEN PER MODELLO

### EUROPA

marca	modello	anno 2020
VOLKSWAGEN	GOLF	284.540
RENAULT	CLIO	248.578
PEUGEOT	208	198.927
OPEL	CORSA	197.903
SKODA	OCTAVIA	183.433
TOYOTA	YARIS	179.908
RENAULT	CAPTUR	178.060
FORD	FOCUS	172.741
VOLKSWAGEN	POLO	168.991
DACIA	SANDERO	168.281

Fonte: Jato Dynamics

### GERMANIA

marca	modello	anno 2020
VOLKSWAGEN	GOLF	136.324
VOLKSWAGEN	PASSAT	60.904
VOLKSWAGEN	TIGUAN	60.380
FORD	FOCUS	53.378
SKODA	OCTAVIA	53.302
OPEL	CORSA	53.199
VOLKSWAGEN	T-ROC	50.822
BMW	SERIE 3	47.273
VOLKSWAGEN	POLO	46.174
FIAT	DUCATO	44.312

Fonte: Elaborazioni UNRAE su dati Kba

### FRANCIA

marca	modello	anno 2020
PEUGEOT	208 II	92.796
RENAULT	CLIO V	84.031
PEUGEOT	2008 II	66.698
CITROEN	C3 III	58.547
RENAULT	CAPTUR II	54.597
DACIA	SANDERO	53.354
PEUGEOT	3008 II	45.165
RENAULT	TWINGO III	43.116
RENAULT	ZOE	37.409
PEUGEOT	308 II	36.575

Fonte: CCFA

### REGNO UNITO

marca	modello	anno 2020
FORD	FIESTA	49.174
VAUXHALL	CORSA	46.439
VOLKSWAGEN	GOLF	43.109
FORD	FOCUS	39.372
MERCEDES-BENZ	CLASSE A	37.608
NISSAN	QASHQAI	33.972
MINI	MINI	31.233
VOLKSWAGEN	POLO	26.965
FORD	PUMA	26.294
VOLVO	XC40	25.023

Fonte: SmmT

### SPAGNA

marca	modello	anno 2020
DACIA	SANDERO	24.035
SEAT	LEON	23.582
NISSAN	QASHQAI	19.818
RENAULT	CLIO	17.816
TOYOTA	COROLLA	15.478
SEAT	ARONA	15.365
PEUGEOT	2008	15.225
PEUGEOT	3008	14.651
RENAULT	CAPTUR	14.196
SEAT	ATECA	14.139

Fonte: Aniacam





## IMMATRICOLAZIONI MONDIALI DI AUTOVETTURE per Paesi (in migliaia di unità)

		2011	2012	2013	2014	2015	2016	2017	2018	2019	2020
<b>EUROPA OCCIDENTALE</b>	AUSTRIA	356,2	336,0	319,0	303,3	308,6	329,6	353,3	341,1	329,4	248,7
	BELGIO	572,2	486,7	486,1	482,9	501,1	539,5	599,3	549,6	550,0	431,5
	DANIMARCA	170,0	170,8	182,2	188,9	207,6	222,9	221,8	218,5	225,6	198,1
	FINLANDIA	126,1	111,3	103,5	106,2	108,8	119,0	118,6	120,5	114,2	96,4
	FRANCIA	2.204,2	1.898,8	1.790,5	1.795,9	1.917,2	2.015,2	2.110,7	2.173,5	2.214,3	1.650,1
	GERMANIA	3.173,6	3.082,5	2.952,4	3.036,8	3.206,0	3.351,6	3.441,3	3.435,8	3.607,3	2.917,7
	GRECIA	97,7	58,5	58,7	71,2	75,8	78,9	88,1	103,4	114,1	81,0
	IRLANDA	89,9	79,6	74,4	96,3	124,8	146,6	131,4	125,7	117,1	88,3
	ISLANDA	5,0	7,9	7,3	9,5	14,0	18,4	21,3	18,0	11,7	9,4
	ITALIA	1.749,1	1.403,0	1.304,6	1.360,5	1.575,6	1.825,7	1.971,2	1.910,7	1.916,9	1.381,6
	LUSSEMBURGO	49,9	50,4	46,6	49,8	46,5	50,6	52,8	52,8	55,0	45,2
	NORVEGIA	138,3	138,0	142,1	144,2	150,7	154,6	158,7	147,9	142,4	141,4
	PAESI BASSI	555,8	502,5	416,7	387,6	448,9	381,9	417,1	443,5	445,2	358,3
	PORTOGALLO	153,4	95,3	105,9	142,8	178,5	207,3	222,1	228,3	223,8	145,4
	REGNO UNITO	1.941,3	2.044,6	2.264,7	2.476,4	2.633,5	2.692,8	2.540,6	2.367,2	2.311,1	1.631,1
	SPAGNA	808,1	699,6	722,7	855,3	1.034,2	1.147,0	1.234,9	1.321,4	1.258,3	851,2
	SVEZIA	305,0	279,9	269,6	304,0	345,1	372,3	379,4	353,7	356,0	292,0
SVIZZERA	319,0	328,1	307,9	302,0	323,8	317,3	314,0	299,7	311,5	236,9	
<b>TOTALE EUROPA OCCIDENTALE</b>		<b>12.814,8</b>	<b>11.773,5</b>	<b>11.554,9</b>	<b>12.113,6</b>	<b>13.200,6</b>	<b>13.971,3</b>	<b>14.376,6</b>	<b>14.211,3</b>	<b>14.303,8</b>	<b>10.804,3</b>
<b>EUROPA ORIENTALE</b>	BULGARIA	19,1	19,4	19,4	20,4	23,5	26,4	31,2	34,3	35,4	22,4
	CIPRO	14,5	11,0	7,1	8,3	10,3	12,7	13,1	13,0	12,2	10,1
	CROAZIA			27,8	33,4	34,8	43,0	50,4	59,9	63,0	36,0
	ESTONIA	15,4	17,3	19,5	21,0	20,3	22,4	25,0	25,4	26,6	18,7
	LETTONIA	11,0	10,7	10,6	12,5	13,8	16,4	16,7	16,9	18,7	13,9
	LITUANIA	13,2	12,2	12,2	14,5	17,1	20,3	25,9	32,4	46,2	40,2
	MALTA	5,3	5,9	5,7	6,5	7,1	7,3	7,8	8,1	7,7	4,6
	POLONIA	277,4	272,7	289,9	327,7	355,0	416,1	486,4	531,9	555,6	428,3
	REPUBBLICA CECA	173,3	174,0	164,7	192,3	230,9	259,7	271,6	261,4	249,9	203,0
	ROMANIA	81,7	66,4	57,7	70,2	81,2	94,9	105,1	130,9	161,6	126,3
	RUSSIA	2.653,7	2.755,4	2.598,0	2.333,1	1.282,7	1.239,7	1.393,4	1.606,7	1.567,8	1.433,9
	SLOVACCHIA	68,2	69,3	66,0	72,2	78,0	88,2	96,1	98,1	101,6	76,3
	SLOVENIA	58,4	48,7	50,9	53,3	59,5	63,7	70,9	72,8	73,2	53,7
	TURCHIA	593,5	556,3	664,7	587,3	725,6	756,9	722,9	486,3	387,3	610,1
	UNGHERIA	45,1	53,1	56,1	67,5	77,2	96,6	116,3	136,6	157,9	128,0
	altri	314,3	347,4	313,0	223,6	110,6	156,2	186,6	192,8	182,2	156,2
<b>TOTALE EUROPA ORIENTALE</b>		<b>4.344,1</b>	<b>4.419,8</b>	<b>4.363,3</b>	<b>4.043,8</b>	<b>3.127,5</b>	<b>3.320,4</b>	<b>3.619,3</b>	<b>3.707,5</b>	<b>3.646,9</b>	<b>3.361,7</b>
<b>NAFTA</b>	CANADA	682,0	748,5	781,7	760,4	712,3	661,1	639,3	577,7	496,8	318,8
	MESSICO	592,1	649,3	686,9	745,3	892,2	1.065,9	1.016,9	883,0	764,2	532,1
	USA	6.089,4	7.241,9	7.606,0	7.749,4	7.516,8	6.872,7	6.096,1	5.303,6	4.719,7	3.401,8
<b>TOTALE NAFTA</b>		<b>7.363,5</b>	<b>8.639,7</b>	<b>9.074,6</b>	<b>9.255,1</b>	<b>9.121,3</b>	<b>8.599,7</b>	<b>7.752,3</b>	<b>6.764,3</b>	<b>5.980,7</b>	<b>4.252,7</b>
<b>ASIA</b>	CINA	14.472,4	15.495,2	16.184,9	19.707,7	21.210,3	24.376,9	24.961,9	23.709,8	21.472,1	20.177,7
	COREA DEL SUD	1.324,1	1.325,2	1.286,7	1.359,8	1.533,7	1.533,8	1.495,5	1.525,2	1.497,0	1.618,3
	GIAPPONE	3.509,0	4.572,3	4.525,3	4.699,6	4.215,9	4.146,5	4.391,1	4.391,2	4.301,1	3.810,0
	INDIA	2.510,3	2.781,9	2.277,2	2.570,7	2.772,7	2.966,6	3.227,7	3.394,8	2.962,1	2.433,50
	altri	5.582,6	5.738,5	3.446,3	6.152,9	6.378,1	6.464,4	6.670,8	6.276,1	5.129,2	3.961,4
<b>TOTALE ASIA</b>		<b>27.398,4</b>	<b>29.913,1</b>	<b>27.720,4</b>	<b>34.490,7</b>	<b>36.110,7</b>	<b>39.488,2</b>	<b>40.747,0</b>	<b>39.297,0</b>	<b>35.361,4</b>	<b>32.000,9</b>
<b>CENTRO E SUD AMERICA</b>	ARGENTINA	626,0	600,9	752,2	432,7	481,0	525,8	663,0	610,9	282,3	223,4
	BRASILE	2.647,3	2.851,5	3.050,7	2.794,7	2.123,0	1.676,7	1.844,4	2.101,9	2.262,1	1.615,9
	altri	1.022,8	1.051,5	1.098,5	1.056,2	939,1	945,6	1.042,5	1.082,8	1.020,6	682,6
<b>TOTALE CENTRO E SUD AMERICA</b>		<b>4.296,1</b>	<b>4.503,9</b>	<b>4.901,4</b>	<b>4.283,6</b>	<b>3.543,1</b>	<b>3.148,1</b>	<b>3.549,9</b>	<b>3.795,6</b>	<b>3.565,0</b>	<b>2.521,9</b>
<b>ALTRI STATI</b>		<b>1.083,0</b>	<b>1.182,0</b>	<b>3.896,9</b>	<b>1.230,6</b>	<b>1.210,9</b>	<b>979,2</b>	<b>804,4</b>	<b>914,8</b>	<b>872,6</b>	<b>657,4</b>
<b>TOTALE GENERALE</b>		<b>57.299,9</b>	<b>60.432,0</b>	<b>61.511,5</b>	<b>65.417,4</b>	<b>66.314,2</b>	<b>69.506,9</b>	<b>70.849,5</b>	<b>68.690,5</b>	<b>63.730,4</b>	<b>53.598,9</b>

Fonti: ACEA, OICA.



## IMMATRICOLAZIONI MONDIALI DI COMMERCIAL VEHICLE per Paesi (Light & Heavy in migliaia di unità)

		2011	2012	2013	2014	2015	2016	2017	2018	2019	2020
<b>EUROPA OCCIDENTALE</b>	AUSTRIA	40,5	38,8	38,9	38,9	41,0	44,9	50,2	53,0	52,3	43,1
	BELGIO	71,3	63,8	61,1	62,3	70,5	78,3	87,6	89,8	94,1	79,6
	DANIMARCA	28,5	28,4	28,8	32,7	37,8	42,5	41,8	39,4	38,7	35,1
	FINLANDIA	18,3	15,3	13,9	13,9	14,7	17,4	19,7	19,9	19,3	16,5
	FRANCIA	482,8	433,0	416,9	415,0	427,9	463,3	495,1	519,3	541,4	449,9
	GERMANIA	334,8	311,5	305,3	319,9	333,8	357,3	369,1	386,3	409,8	349,1
	GRECIA	7,0	4,0	3,9	5,4	6,2	6,1	7,3	7,5	8,8	7,7
	IRLANDA	12,5	12,2	12,7	18,7	25,9	31,1	27,9	28,0	28,0	24,0
	ISLANDA	0,4	0,6	0,7	1,1	1,6	2,3	2,8	2,5	1,8	1,2
	ITALIA	193,2	142,8	116,2	132,4	150,3	225,3	221,3	212	215,7	183,2
	LUSSEMBURGO	5,1	4,7	4,3	4,5	5,1	5,8	6,2	6,1	6,6	5,6
	NORVEGIA	42,0	38,9	37,9	36,1	39,4	43,4	43,3	45,3	47,4	39,5
	OLANDA	71,9	69,3	64,4	62,8	71,8	86,6	93,8	95,7	92,6	71,5
	PORTOGALLO	38,0	18,1	20,8	29,5	35,2	40,0	42,8	44,9	44,0	31,5
	REGNO UNITO	308,2	289,2	331,0	366,6	427,9	431,0	415,9	418,3	431,7	336,6
	SPAGNA	123,4	91,4	100,3	139,7	183,0	200,3	215,8	242,2	243,0	179,5
SVEZIA	54,1	46,5	43,5	48,5	51,6	59,5	63,4	64,4	62,4	38,2	
SVIZZERA	36,3	38,1	35,8	36,5	38,9	38,6	41,8	37,7	39,6	32,4	
<b>TOTALE EUROPA OCCIDENTALE</b>		<b>1.868,3</b>	<b>1.646,7</b>	<b>1.636,2</b>	<b>1.764,5</b>	<b>1.962,5</b>	<b>2.173,7</b>	<b>2.245,7</b>	<b>2.312,3</b>	<b>2.377,2</b>	<b>1.924,2</b>
<b>EUROPA ORIENTALE</b>	BULGARIA	4,3	3,4	3,6	4,0	4,6	4,9	5,9	6,3	9,6	7,3
	ESTONIA	3,3	3,6	3,7	3,9	4,6	5,0	5,4	6,2	5,6	4,0
	LETTONIA	4,7	3,8	3,8	3,8	4,0	4,0	4,0	4,0	3,9	2,9
	LITUANIA	3,3	4,5	5,4	4,5	6,2	9,1	10,3	12,6	12,1	7,4
	POLONIA	61,4	57,1	63,3	64,8	77,5	88,4	90,9	101,4	100,6	81,8
	REP.CECA	21,4	19,8	21,2	23,3	29,2	31,3	30,2	31,3	31,5	25,9
	ROMANIA	13,8	14,3	13,3	17,5	22,3	27,0	29,4	25,8	25,4	18,7
	RUSSIA	247,9	386,2	349,5	259,3	158,2	164,8	208,9	214,6	211,1	197,2
	SLOVACCHIA	9,7	8,9	9,2	9,7	12,1	12,4	12,6	13,8	12,3	8,6
	SLOVENIA	7,3	7,0	7,5	8,6	9,5	12,5	15,3	15,6	13,6	9,4
	TURCHIA	270,9	261,3	228,5	220,2	285,6	250,9	257,5	155,2	104,7	186,1
	UNGHERIA	15,9	15,1	16,8	21,2	23,8	27,3	25,6	29,6	32,2	25,9
	altri	40,3	40,3	39,1	27,9	25,5	31,7	37,2	33,4	38,4	40,3
<b>TOTALE EUROPA ORIENTALE</b>		<b>704,0</b>	<b>825,3</b>	<b>764,9</b>	<b>668,8</b>	<b>662,9</b>	<b>669,3</b>	<b>733,2</b>	<b>649,8</b>	<b>600,9</b>	<b>615,5</b>
<b>NAFTA</b>	CANADA	938,3	967,6	1.024,9	1.129,9	1.227,2	1.322,7	1.437,7	1.407,3	1.440,4	1.208,8
	MESSICO	344,7	375,2	402,3	431,1	497,3	581,8	553,9	538,4	595,7	444,3
	USA	6.951,2	7.544,0	8.298,1	9.154,4	10.328,8	10.993,0	11.487,7	12.397,8	12.317,4	11.051,0
<b>TOTALE NAFTA</b>		<b>8.234,2</b>	<b>8.886,9</b>	<b>9.725,3</b>	<b>10.715,3</b>	<b>12.053,3</b>	<b>12.897,5</b>	<b>13.479,3</b>	<b>14.343,5</b>	<b>14.353,5</b>	<b>12.704,1</b>
<b>ASIA</b>	AUSTRALIA	205,0	229,4	236,3	229,3	231,3	250,9	273,5	247,6	263,6	240,2
	CINA	4.032,7	3.811,2	4.056,3	3.791,3	3.451,3	3.651,3	4.160,6	4.371,0	4.324,8	5.133,3
	COREA DEL SUD	292,9	275,7	299,7	302,0	300,1	289,2	303,3	302,0	298,1	287,6
	GIAPPONE	701,2	797,4	813,2	863,3	830,6	823,8	847,8	880,9	894,1	788,6
	INDIA	777,4	813,6	687,3	606,3	652,6	702,6	789,8	1.005,4	854,7	505,2
	INDONESIA	291,9	335,4	349,8	332,1	275,9	213,2	236,0	274,2	244,9	143,1
	THAILANDIA	433,6	763,4	666,9	470,4	443,6	440,7	472,0	357,2	538,9	448,6
	altri	993,8	994,6	994,7	1.114,6	1.110,5	1.043,8	1.073,7	675	702,8	559,8
<b>TOTALE ASIA</b>		<b>7.728,5</b>	<b>8.020,6</b>	<b>8.104,3</b>	<b>7.709,4</b>	<b>7.295,7</b>	<b>7.415,5</b>	<b>8.156,6</b>	<b>8.113,3</b>	<b>8.121,9</b>	<b>8.106,4</b>
<b>SUD AMERICA</b>	ARGENTINA	209,5	233,7	279,5	181,2	163,1	183,7	237,4	162,7	126,5	110,4
	BRASILE	731,6	686,8	726,6	703,3	446,0	373,6	394,5	366,6	525,8	442,5
	altri	454,8	474,0	478,7	411,1	361,4	349,2	375,5	279,6	280,2	213,8
<b>TOTALE SUD AMERICA</b>		<b>1.395,9</b>	<b>1.394,5</b>	<b>1.484,8</b>	<b>1.295,6</b>	<b>970,5</b>	<b>906,5</b>	<b>1.007,4</b>	<b>808,9</b>	<b>932,5</b>	<b>766,7</b>
<b>ALTRI STATI</b>		<b>396,3</b>	<b>415,3</b>	<b>456,8</b>	<b>471,8</b>	<b>435,2</b>	<b>336,2</b>	<b>332,7</b>	<b>137,7</b>	<b>307,3</b>	<b>255,5</b>
<b>TOTALE GENERALE</b>		<b>20.327,2</b>	<b>21.189,4</b>	<b>22.172,4</b>	<b>22.625,3</b>	<b>23.380,2</b>	<b>24.398,8</b>	<b>25.954,9</b>	<b>26.365,5</b>	<b>26.693,3</b>	<b>24.372,4</b>

Fonti: ACEA, OICA.



## PRODUZIONE MONDIALE DI AUTOVETTURE per Paesi (in migliaia di unità)

		2011	2012	2013	2014	2015	2016	2017	2018	2019	2020
<b>EUROPA OCCIDENTALE</b>	AUSTRIA	130,3	123,6	146,6	136,0	104,0	91,3	78	144,5	158,4	104,5
	BELGIO	560,8	504,1	465,5	481,6	369,2	354,0	333,0	266,0	247,0	237,1
	FINLANDIA	2,5	2,9	7,6	45,0	69,0	48,0	108,8	112,0	114,8	86,3
	FRANCIA	1.931,0	1.682,8	1.458,0	1.499,5	1.555,0	1.636,0	1.754,2	1.772,6	1.665,8	927,7
	GERMANIA	5.871,9	5.388,5	5.439,9	5.604,0	5.708,1	5.746,8	5.645,6	5.120,4	4.663,7	3.515,4
	ITALIA	485,6	396,8	388,5	401,3	663,1	713,0	742,6	673,2	542,5	451,8
	OLANDA	40,8	24,9	N.D.	29,2	41,9	87,6	N.D.	214,0	176,1	127,1
	PORTOGALLO	141,8	115,7	109,7	117,7	115,5	99,2	126,4	234,2	282,1	211,2
	REGNO UNITO	1.343,8	1.464,9	1.509,8	1.528,2	1.587,7	1.722,7	1.671,2	1.519,4	1.303,1	920,9
	SPAGNA	1.839,1	1.539,7	1.754,7	1.898,3	2.219,0	2.354,1	2.291,5	2.267,4	2.248,2	1.800,6
	SVEZIA	189,0	162,8	161,1	154,2	189,0	205,4	N.D.	291,0	279,0	249
<b>TOTALE EUROPA OCCIDENTALE</b>		<b>12.536,6</b>	<b>11.406,7</b>	<b>11.441,4</b>	<b>11.895,0</b>	<b>12.621,5</b>	<b>13.058,1</b>	<b>12.751,3</b>	<b>12.614,6</b>	<b>11.680,7</b>	<b>8.631,6</b>
<b>EUROPA ORIENTALE</b>	POLONIA	741,0	539,7	475,0	472,6	534,7	554,6	514,7	451,6	434,7	278,9
	REPUBBLICA CECA	1.192,0	1.171,8	1.128,5	1.246,5	1.241,2	1.344,2	1.305,9	1.437,4	1.427,6	1.152,9
	ROMANIA	310,2	326,6	410,9	391,4	387,2	358,9	363,7	476,8	490,4	438,1
	RUSSIA	1.744,1	1.970,1	1.919,6	1.682,9	1.216,1	1.124,3	1.349,0	1.563,8	1.523,6	1.260,5
	SLOVACCHIA	639,8	926,6	975,0	971,2	1.038,5	1.040,0	1.032,4	1.093,2	1.107,9	985,0
	SLOVENIA	169,0	126,8	89,4	118,5	133,1	133,7	189,9	209,4	199,1	141,7
	TURCHIA	639,7	577,3	633,6	733,4	791,0	950,9	1.142,9	1.026,6	982,6	855,0
	UNGHERIA	211,2	215,4	220,0	434,1	491,7	523,0	418,4	463,0	498,2	406,5
	altri	95,5	224,9	189,6	103,3	39,5	190,4	14,9	324,6	379,3	395,7
	<b>TOTALE EUROPA ORIENTALE</b>		<b>5.742,5</b>	<b>6.079,2</b>	<b>6.041,6</b>	<b>6.153,9</b>	<b>5.873,0</b>	<b>6.219,9</b>	<b>6.331,7</b>	<b>7.046,3</b>	<b>7.043,4</b>
<b>NAFTA</b>	CANADA	990,5	1.040,3	965,2	913,5	888,6	803,2	751,0	655,9	461,4	327,7
	MESSICO	1.657,1	1.810,0	1.772,0	1.915,7	1.968,0	1.993,2	1.906,9	1.581,0	1.396,8	967,5
	USA	2.977,0	4.105,9	4.368,8	4.253,1	4.162,8	3.916,6	3.033,2	2.785,2	2.511,7	1.926,8
<b>TOTALE NAFTA</b>		<b>5.624,6</b>	<b>6.956,2</b>	<b>7.106,0</b>	<b>7.082,3</b>	<b>7.019,4</b>	<b>6.713,0</b>	<b>5.691,2</b>	<b>5.022,1</b>	<b>4.369,9</b>	<b>3.222,0</b>
<b>ASIA</b>	CINA	14.485,3	15.523,7	18.084,2	19.928,5	21.143,4	24.420,7	24.806,7	23.529,4	21.389,8	19.994,1
	COREA DEL SUD	4.221,6	4.167,1	4.122,6	4.124,1	4.135,1	3.860,0	3.735,4	3.661,7	3.612,6	3.211,7
	GIAPPONE	7.158,5	8.554,5	8.189,3	8.277,1	7.830,7	7.873,9	8.347,8	8.359,3	8.329,1	6.960,0
	INDIA	3.040,1	3.296,2	3.155,7	3.162,4	3.408,8	3.707,3	3.961,3	4.032,5	3.629,0	2.851,3
	IRAN								1.027,0	770,0	826,2
	ALTRI	3.575,8	3.618,2	3.692,1	3.771,3	3.798,2	4.022,3	4.040,8	3.012,8	2.920,1	1.994,0
<b>TOTALE ASIA</b>		<b>32.481,3</b>	<b>35.159,7</b>	<b>37.243,9</b>	<b>39.263,4</b>	<b>40.316,2</b>	<b>43.884,3</b>	<b>44.892,0</b>	<b>43.622,8</b>	<b>40.650,6</b>	<b>35.837,3</b>
<b>SUD AMERICA</b>	ARGENTINA	577,2	497,4	506,5	363,7	308,8	241,3	203,7	208,6	108,4	93,0
	BRASILE	2.519,4	2.589,2	2.723,0	2.502,3	2.017,6	1.778,5	2.307,4	2.388,0	2.448,5	1.608,9
	ALTRI	40,6	82,1	91,3	38,2	48,7	46,0	34,0	71,7	66,5	43,3
<b>TOTALE SUD AMERICA</b>		<b>3.137,2</b>	<b>3.168,7</b>	<b>3.320,8</b>	<b>2.904,2</b>	<b>2.375,1</b>	<b>2.065,8</b>	<b>2.508,0</b>	<b>2.668,3</b>	<b>2.623,4</b>	<b>1.745,2</b>
<b>AFRICA</b>	MAROCCO								366,8	368,5	221,3
	SUD AFRICA								321,1	348,7	238,2
	ALTRI								89,0	78,5	24,5
<b>TOTALE AFRICA</b>								<b>776,9</b>	<b>795,7</b>	<b>484,0</b>	
<b>ALTRI STATI</b>		375,6	299,5	484,8	483,2	399,0	447,4	708,9	-0,0	0,1	0,1
<b>TOTALE GENERALE</b>		<b>59.897,8</b>	<b>63.070,0</b>	<b>65.638,5</b>	<b>67.782,0</b>	<b>68.604,1</b>	<b>72.388,4</b>	<b>72.883,1</b>	<b>71.751,0</b>	<b>67.163,8</b>	<b>55.834,5</b>

Fonte: OICA.



## PRODUZIONE MONDIALE DI LIGHT TRUCK per Paesi (in migliaia di unità)

		2011	2012	2013	2014	2015	2016	2017	2018	2019	2020
<b>EUROPA OCCIDENTALE</b>	FRANCIA	311,9	285,0	282,0	322,0	417,0	454,3	471,0	495,1	509,6	388,6
	GERMANIA	275,0	260,8	278,3	303,5	325,2	N.D.**	N.D.**	N.D.**	283,6	227,1
	ITALIA	270,3	241,2	236,0	271,0	317,4	344,4	332,1	324,9	312,4	277,1
	PORTOGALLO	46,4	43,8	38,2	38,0	33,3	35,4	37,5	54,9	58,1	49,9
	REGNO UNITO	103,0	94,0	68,8	55,3	76,5	75,4	59,8	64,1	57,4	51,2
	SPAGNA	479,3	392,6	385,0	477,1	486,3	505,1	495,2	496,7	524,5	430,6
<b>TOTALE EUROPA OCCIDENTALE</b>		<b>1.485,9</b>	<b>1.317,4</b>	<b>1.288,3</b>	<b>1.466,9</b>	<b>1.655,7</b>	<b>1.414,5</b>	<b>1.395,6</b>	<b>1.435,6</b>	<b>1.745,6</b>	<b>1.424,5</b>
<b>EUROPA ORIENTALE</b>	POLONIA	90,3	111,1	111,1	115,9	120,9	122,0	169,8	202,1	207,8	166,5
	REP.CECA	3,0	2,5	0,0	0,0	0,0	0,0	0,0	0,0	0,0	0,0
	ROMANIA	24,9	11,2	0,0	0,0	0,0	0,4	0,0	0,0	0,0	0,0
	RUSSIA	146,3	158,4	168,5	121,5	109,0	117,0	122,3	125,1	122,8	109,2
	SLOVENIA	5,2	4,1	4,3	0,6	0,0	0,0	0,0	0,0	0,0	N.D.**
	TURCHIA	501,6	456,0	448,3	392,6	516,0	506,3	517,4	486,3	447,9	409,7
	altri	31,4	21,9	1,5	1,6	1,5	1,1	0,6	0,2	0,1	0,1
<b>TOTALE EUROPA ORIENTALE</b>		<b>802,7</b>	<b>765,2</b>	<b>733,7</b>	<b>632,2</b>	<b>747,4</b>	<b>746,8</b>	<b>810,1</b>	<b>813,7</b>	<b>778,6</b>	<b>685,5</b>
<b>NAFTA</b>	CANADA	1.134,7	1.413,8	1.404,8	1.468,7	1.380,4	1.552,3	1.424,5	1.348,9	1.431,9	1.034,2
	MESSICO	886,3	1.051,9	1.138,9	1.277,3	1.419,5	1.463,9	2.025,2	2.325,2	2.414,3	2.072,7
	USA	5.441,5	5.958,8	6.446,8	7.118,3	7.621,2	8.003,6	7.876,1	8.184,8	8.036,1	6.660,6
<b>TOTALE NAFTA</b>		<b>7.462,5</b>	<b>8.424,5</b>	<b>8.990,5</b>	<b>9.864,3</b>	<b>10.421,1</b>	<b>11.019,8</b>	<b>11.325,8</b>	<b>11.858,9</b>	<b>11.882,3</b>	<b>9.767,5</b>
<b>ASIA</b>	CINA	1.845,4	1.874,7	1.976,7	1.870,7	1.792,8	1.752,0	1.772,8	1.995,8	2.002,3	2.151,4
	COREA DEL SUD	397,7	359,0	295,0	288,0	308,9	272,5	379,5	367,1	258,5	229,0
	GIAPPONE	718,4	794,8	851,1	883,4	849,5	812,7	815,1	843,1	839,6	697,4
	INDIA	511,2	553,0	515,9	433,8	431,2	466,1	504,2	665,9	542,9	384,0
	INDONESIA	151,4	169,7	140,2	161,2	199,7	140,3	145,2	166,3	146,2	84,8
	IRAN	198,7	121,9	105,1	148,7	82,6	81,4	818,2	54,5	40,8	43,8
	TAILANDIA	904,9	1.448,6	1.343,9	1.119,2	1.122,3	1.116,6	1.170,4	1.290,7	1.218,5	889,40
	altri	136,9	158,7	154,7	136,3	179,5	290,1	223,4	229,7	207,1	176,30
<b>TOTALE ASIA</b>		<b>4.864,6</b>	<b>5.480,4</b>	<b>5.382,6</b>	<b>5.041,4</b>	<b>4.956,1</b>	<b>4.931,7</b>	<b>5.828,9</b>	<b>5.613,1</b>	<b>5.255,9</b>	<b>4.656,1</b>
<b>SUD AMERICA</b>	ARGENTINA	227,2	246,1	257,6	233,1	217,9	231,5	269,7	258,1	206,4	164,2
	BRASILE	615,7	643,7	762,2	471,2	316,2	298,7	325,7	359,0	355,4	295,8
	altri	18,3	20,8	17,9	0,0	2,7	-5,1*	-12,0*			
<b>TOTALE SUD AMERICA</b>		<b>861,2</b>	<b>910,6</b>	<b>1.037,7</b>	<b>704,3</b>	<b>536,8</b>	<b>525,1</b>	<b>583,4</b>	<b>617,1</b>	<b>561,8</b>	<b>460,0</b>
<b>ALTRI STATI</b>		<b>148,2</b>	<b>171,8</b>	<b>197,5</b>	<b>188,7</b>	<b>188,6</b>	<b>188,0</b>	<b>278,7</b>	<b>296,4</b>	<b>288,6</b>	<b>212,9</b>
<b>TOTALE GENERALE</b>		<b>59.897,8</b>	<b>63.070,0</b>	<b>65.638,5</b>	<b>67.782,0</b>	<b>68.604,1</b>	<b>72.388,4</b>	<b>72.883,1</b>	<b>71.751,0</b>	<b>67.163,8</b>	<b>55.834,5</b>

Fonte: OICA.

\* Double counts Sud America/Mondo

\*\* pubblicazione sospesa





Unione Nazionale Rappresentanti Autoveicoli Esteri

[www.unrae.it](http://www.unrae.it)